

**DIRECCIÓN DE SERVICIOS PÚBLICOS MUNICIPALES.  
ECOLOGÍA Y GESTIÓN AMBIENTAL**

*"2021 Año de la Solidaridad médica administrativa civil que colabora en la  
contingencia sanitaria COVID 19"*

GOBIERNO MUNICIPAL  
**MATEHUALA**  
*Una nueva historia.*

**OFICIO No. ECO.MPAL: 077/2021  
ASUNTO: SOLICITUD DE PAGO**

Matchuala, S. L. P. A 26 de marzo 2021

**LIC. SAUL CASTILLO MENDOZA  
DIRECTOR DE LA UNIDAD DE TRANSPARENCIA  
PRESENTE.**

Por medio del presente escrito y de la manera atenta y respetuosa, me dirijo a usted con el propósito de hacerle llegar la información solicitada en su oficio núm. UT-121/2021 de fecha 25 de marzo del año en curso, en el cual nos solicita "un soporte documental que acredite el número de árboles que la Dirección de ecología Municipal ha talado durante el año 2018 y hasta la presente solicitud, de información, así como la ubicación de cada árbol talado".

Por lo anterior le hago llegar la documentación existente del año 2018 y 2019, y le hago mención que esta Administración "NO Realiza Talas de Árboles", únicamente se otorgan permisos para Tala de Árboles, realizando antes la valoración respectiva, por si existe un motivo para realizar alguna tala. Sin otro asunto en lo particular, y en espera de que la información proporcionada sea de su completa satisfacción, aprovecho para saludarle afectuosamente.

**ATENTAMENTE**

**ING. J. REFUGIO MALDONADO MANZO  
DIRECTOR DE SERVICIOS PÚBLICOS MUNICIPALES.**

Check

MATERIAL SLP 24 DE OCTUBRE DE 2018

ING. J. REFUGIO MAISONA HANLO  
DIRECTOR DE ECOLOGIA Y  
SERVICIOS PUBLICOS PRIMARIOS

DESDE LA ADMINISTRACION PASADA, HACE  
3 MESES. SE P.DIO EL APOYO PARA ~~TARAR~~ UN  
ARROJ, QUE YA LEVANTO PAVIMENTO EN ANDADOR  
JESUS ELIAS PINA 115 COL. TRAF. FIDEL  
VEINAZQUEZ, EN ESTA CIUDAD.

LOS VECINOS SE ESTAN QUEJANDO MUCHO  
POR QUE LAS RAICES YA VAN AUN LADO  
DE UN PEQUEÑO PARQUE CON ZACATE, Y  
VA LEVANTANDO EL PAVIMENTO. LA PERSONA  
QUE VIVE EN ESTE DOMICILIO, SU TELEFONO ES

POR SU COMPENSIÓN, GRACIAS

ATESTAMENTE

  
29 OCT 2018  
SECRETARIA  
MATERIAL SLP GENERAL  
DEL HONORABLE  
AYUNTAMIENTO  
MATERIAL SLP

99

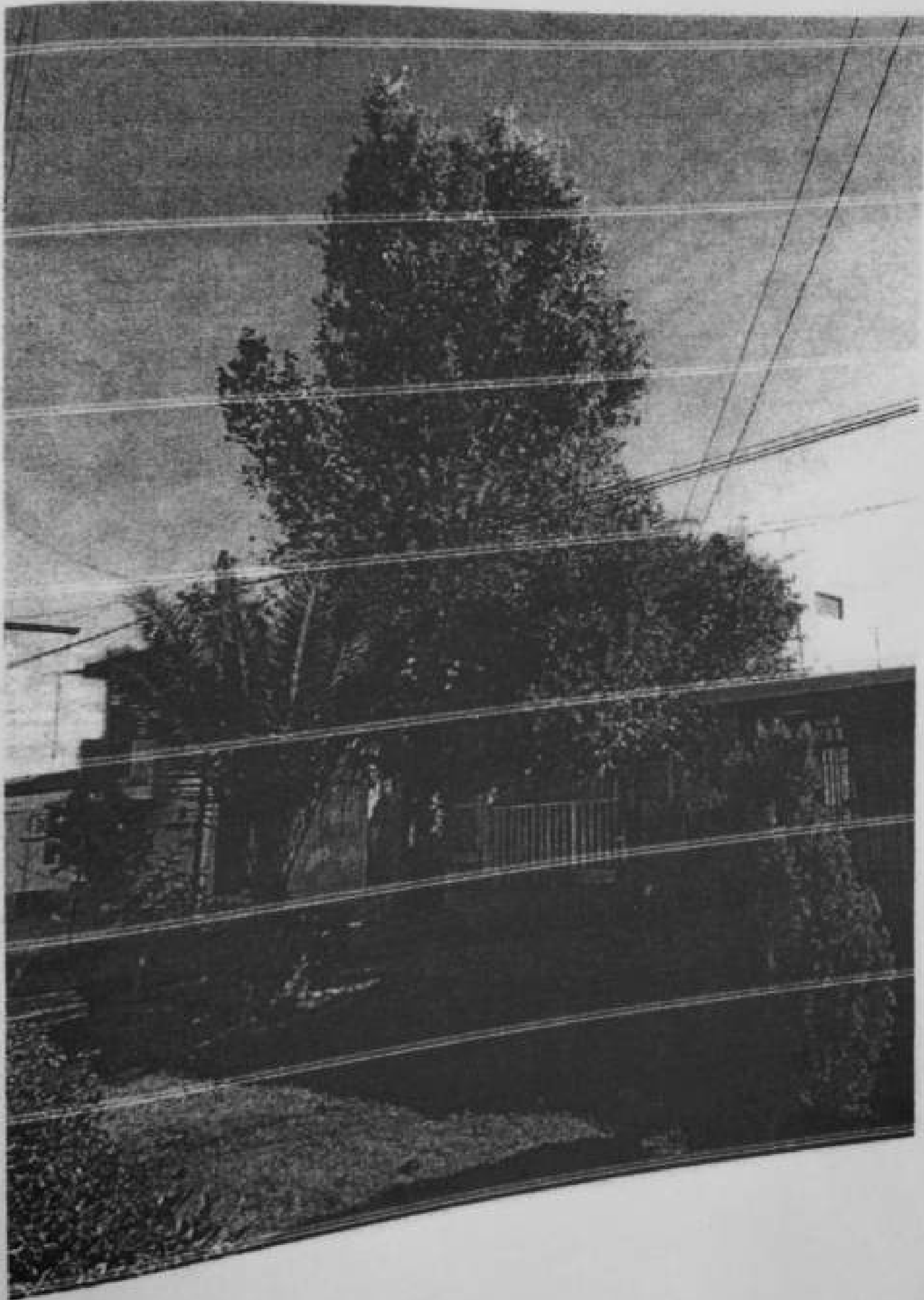

SECRETARIA  
GENERAL  
DEL HONORABLE  
AYUNTAMIENTO  
MATAMOROS, S.L.P.

45

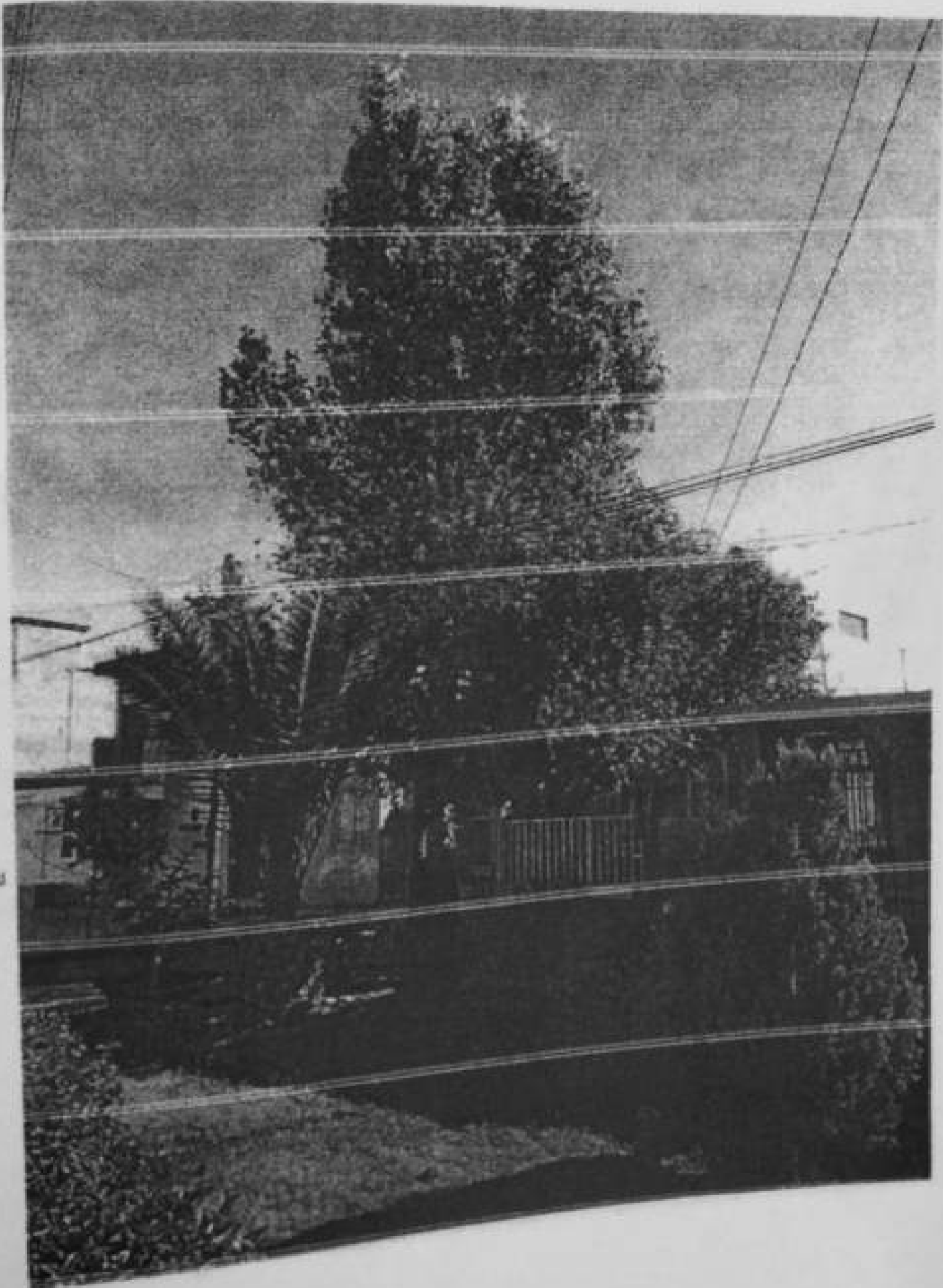

En la  
Vista Potosí

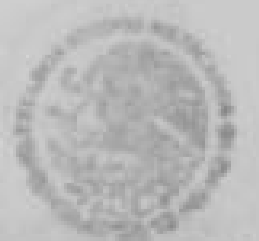

SECRETARIA  
GENERAL  
DEL HONORABLE  
ATLUNTAMIENTO



ip  
 ASESORIA  
 Y SERVICIOS  
 EN SAN JUAN PABLO

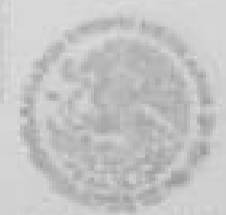

SECRETARIA  
 GENERAL  
 DEL HONORABLE  
 ATUNTAMIENTO  
 MATERIA, S.L.P.

AV. REAL DE LOMAS #1015 PISO 4  
 TORRE 2 COLONIA LOMAS CUARTA  
 SECCIÓN, C.P. 78216

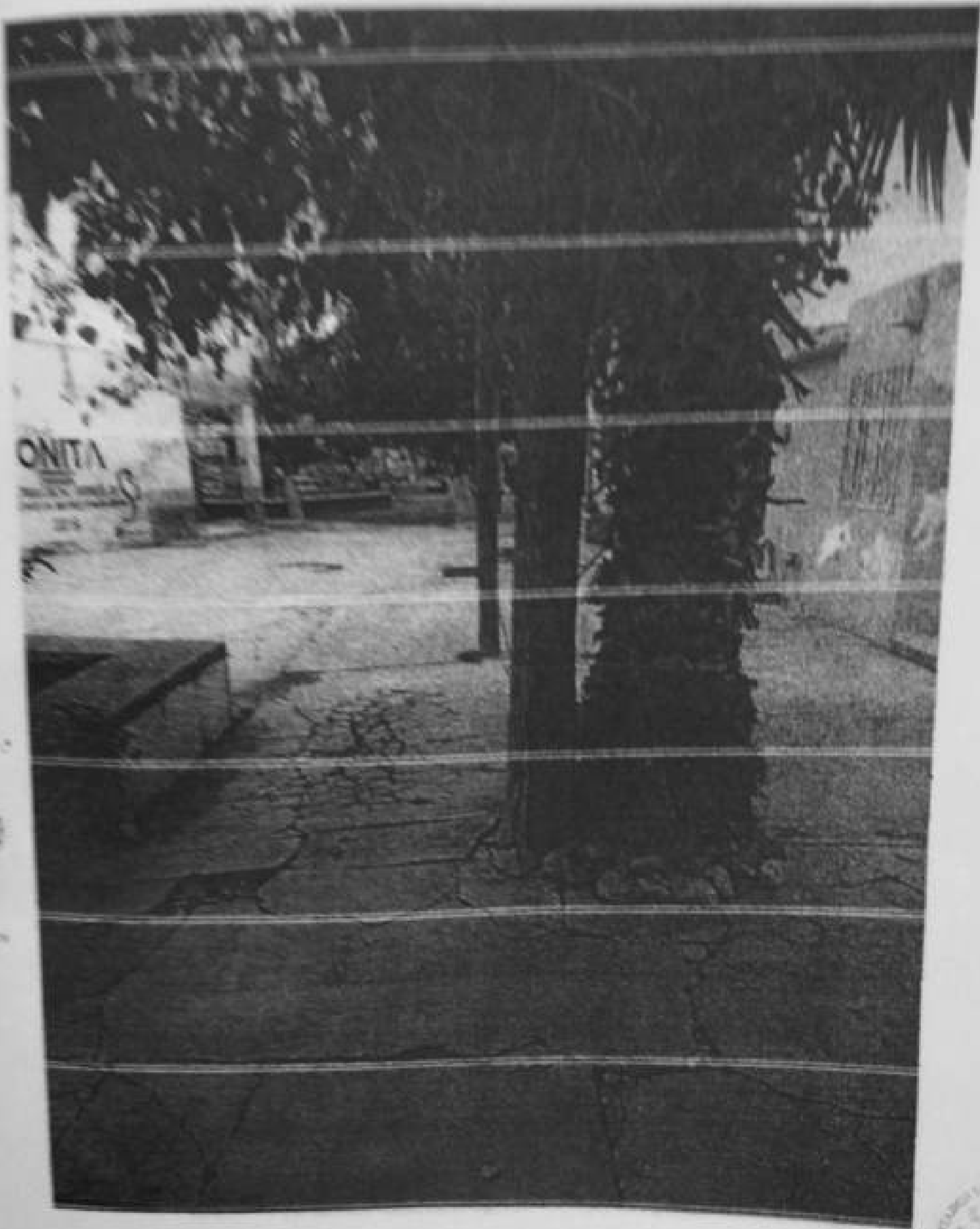

SECRETAR  
GENERAL  
DEL HONORABLE  
AYUNTAMIENTO  
MATEHUALA, S.

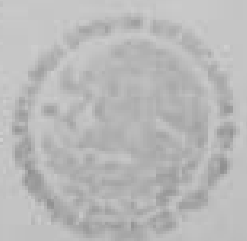

SECRETARIA  
GENERAL  
DEL HONORABLE  
AYUNTAMIENTO  
MATERNAL, S.L.P.

SECRETARIA DE EDUCACIÓN DEL GOBIERNO DEL ESTADO  
ESCUELA PRIMARIA "RAFAEL NIETO"  
TURNO MATUTINO C.C.T 24DPR1486F  
CALLE: TAMAULIPAS 501. TELEFONO: 8823457  
ZONA ESCOLAR 005 SECTOR X



ASUNTO: Solicitud

Matehuala, S. L. P., a 18 de diciembre de 2018.

ASUNTO: Solicitud para tala de palma y arboles

C. ingeniero j. Refugio Maldonado Manzo  
Director de Servicios Públicos Primarios  
Matehuala, S.L.P.

At'n. A Roberto Alejandro Segovia Hernández  
Presidente Municipal y At'n a director de ecologia  
en el municipio de Matehuala, San Luis Potosi

La que suscribe Maestra. Armandina Hinojosa Chávez, directora de la escuela arriba mencionada por este medio y de la manera más atenta me dirijo ante usted para solicitar a su digno y merecido cargo tenga a bien apoyarnos para poder retirar una palma y dios árboles que están al lado de los sanitarios de niños y niñas de la institución y que están ocasionando problemas en el drenaje, pues de acuerdo a los estudios realizados por SAPSAM y el plomero que tendrá a su cargo la realización del trabajo, el problema radica en que las raíces de los árboles y la palma están obstruyendo los registros y tuberías de desagüe que incluso las raíces ya están levantando los registros.

Tomando en cuenta que se avecina el periodo de vacaciones de los alumnos y para evitar situaciones de riesgo de los mismos, es por ello que acudo ante usted para solicitarle tenga a bien apoyarnos con su autorización y con su personal de esta dependencia para poder retirarlos

Considero que son ustedes quienes autorizan y determinan que hacer ante esta situación, es por ello que acudo solicitándole su apoyo e intervención.

Anexo algunas evidencias que soportan la solicitud.

En espera de una respuesta favorable y no dudando de su calidad humanitaria en el apoyo solicitado reitero mi agradecimiento y reconocimiento enviándole un cordial saludo.

ATENTAMENTE  
ARMANDINA HINOJOSA CHAVEZ  
C.C.T. 24DPR1486F  
Col. República  
Matehuala, S.L.P.



SECRETARIA GENERAL DEL HONORABLE AYUNTAMIENTO MATEHUALA, S.L.P.





SECRETARIA  
GENERAL  
DEL HONORABLE  
AYUNTAMIENTO  
MATERALA, S.L.P.

MATEHUALA S.L.A ENERO 27 2019  
A QUIEN CORRESPONDA.

53  
POR MEDIO DEL PRESENTE Y CON CARACTER  
DE INMEDIATO, ESTOY SOLICITANDO APOYO  
PARA DERRIBAR UN ARBOL, PARA EL CUAL  
NESESARIAMENTE SE REQUIERE, UNA CAJASTILLA  
PARA LAS RAMAS MAS ALTAS.

LA SITUACION ES GRAVE, YA QUE DOS DE LAS  
RAMAS TRONARON Y SOLO ESTAN SOSTENIDAS  
POR UNA CUERDA QUE CON LOS AIRES QUE  
SE ESTAN SINTIENDO, NO PODRA CON ELLAS.

LO QUE HACE MAS CRITICA LA SITUACION  
ES QUE ESTA EN LA CALLE MAS TRANSITADA  
Y PODRIA CAER SOBRE ALGUN VEHICULO O EN EL  
PEOR DE LOS CASOS, SOBRE ALGUN CIUDADANO  
ESPERO UNA RESPUESTA POSITIVA Y DE  
ANTEMANO GRACIAS.

QUEDO DE UDS.

DIEGO RIVERA # 260  
COL. UNIE DE LA DICHOSA

don Eduardo SA  
Servicio  
Pub



*Juntos Construimos tu obra Señor*

**GUARDERIA MATEHUALA A.C.**



01-abr-19

**H. Ayuntamiento Constitucional  
De Matehuala, S.L.P.  
Dirección de Servicios Públicos Primarios  
Ing. José Refugio Maldonado Manzo**

A quien corresponda:

La Guardería Matehuala, A.C. es una Institución de asistencia social con fines no lucrativos fundada en 1991 en la cual se atienden gratuitamente, en el Altiplano Potosino, niños de escasos recursos económicos de un año y medio a seis años de edad donde les proporcionamos alimentación, educación maternal y preescolar, además servicio médico, dental y psicológico familiar.

aip

de San Luis Potosí

Solicitamos, de la manera más atenta y de ser posible, su apoyo con mano de obra y herramienta para la poda de árboles de esta institución, ya que presentan una plaga que los está afectando y por consiguiente afecta también la seguridad de los menores que aquí se atienden.

Se tiene contemplado llevar a cabo esta actividad el sábado 6 de abril.

Esperando una respuesta favorable a esta solicitud. Reciba un cordial saludo.

**H. AYUNTAMIENTO  
MATEHUALA, S.L.P.**

Atentamente,

10 ABR 2019  
12:23 pm  
DIRECCIÓN DE SERVICIOS  
PÚBLICOS MUNICIPALES

*[Signature]*  
Hna. Enriqueta Montiel Ibarra  
Directora.

SECRETARIA PARTICULAR  
RE  
- 7 ABR 2019  
8:30am  
MATEHUALA, S.L.P.

11 ABR 2019  
*[Signature]*

CCP Secretario de Desarrollo