

C R O Q U I S :- DE UN PREDIO URBANO UBICADO EN LA -
CALLE MATAMOROS EN ESTA CIUDAD, PROPIEDAD DEL C. ALFONSO-
ALVISO SILVA, QUIEN CON ESTA FECHA HA DECIDIDO UNA PORCI-
ON EN FAVOR DE LOS COMPRADORES, LOS CC. JUSTIMIANO ROSAS-
GRIMALDO E IRENE ALVISO VENTURA.-----
SANTA MARIA DEL RIO,S.L.P., MAYO 22 DEL AÑO 2000.--

SUPERFICIE: 240.00 M².

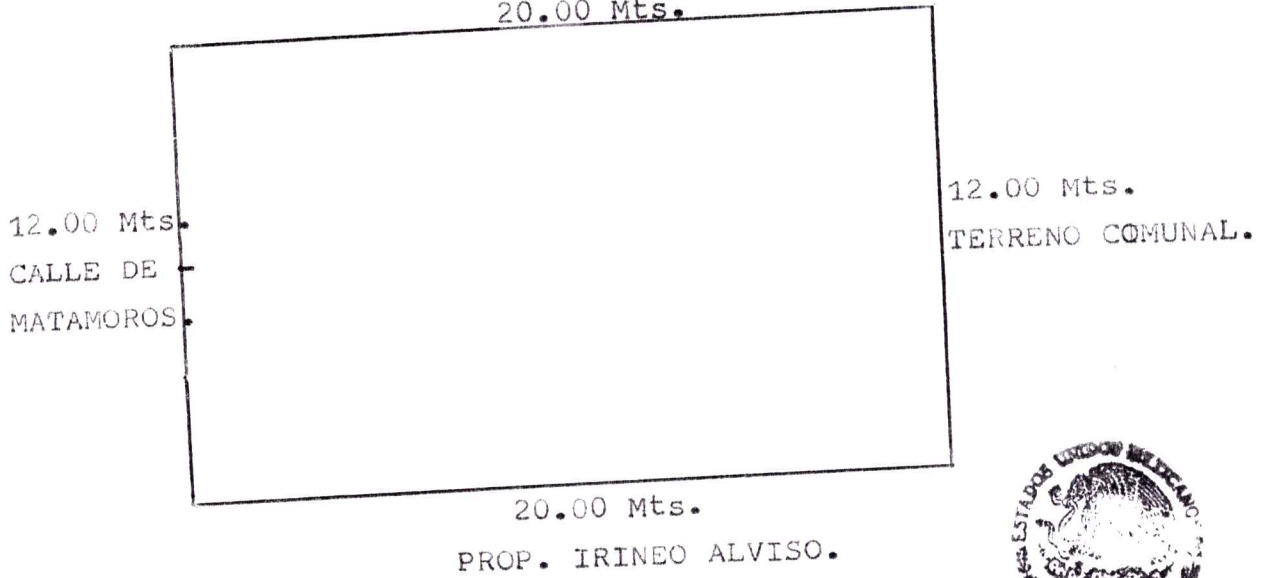

RESTO DEL PREDIO.
20.00 Mts.



Registro Público de la Propiedad
y de Comercio
Santa María del Río, S. L. P.



TESORERIA MUNICIPAL
STA. MARIA DEL RIO, S. L. P.

SANTA MARIA DEL RIO,S.L.P., MAYO 22 DEL AÑO 2000.--

fatima Magaly

PROCESO.- de un predio urbano, ubicado en la calle de Porfirio Díaz en esta Ciudad, que vende la señora MA. DE LA PAZ PESINA-PONCE en favor del menor RENE ZAVALA TORRES, representado en este acto por el señor Abel Zavala Mendoza. - - - - -

ESCALA I X 1000

SUPERF.- 00-01-04

Ma. de la Paz Pesina Ponce

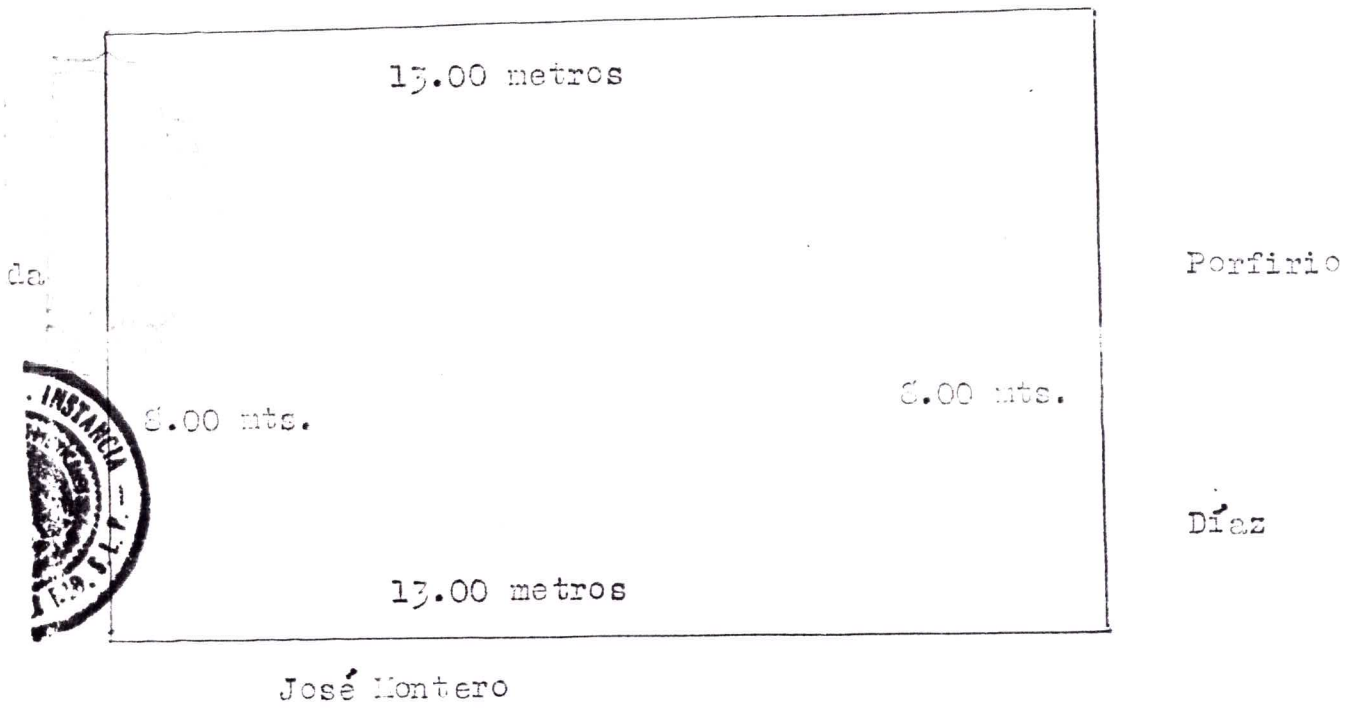

Santa María del Río S.L.P. a 13 de febrero de 1985.-

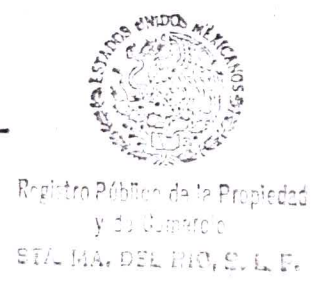

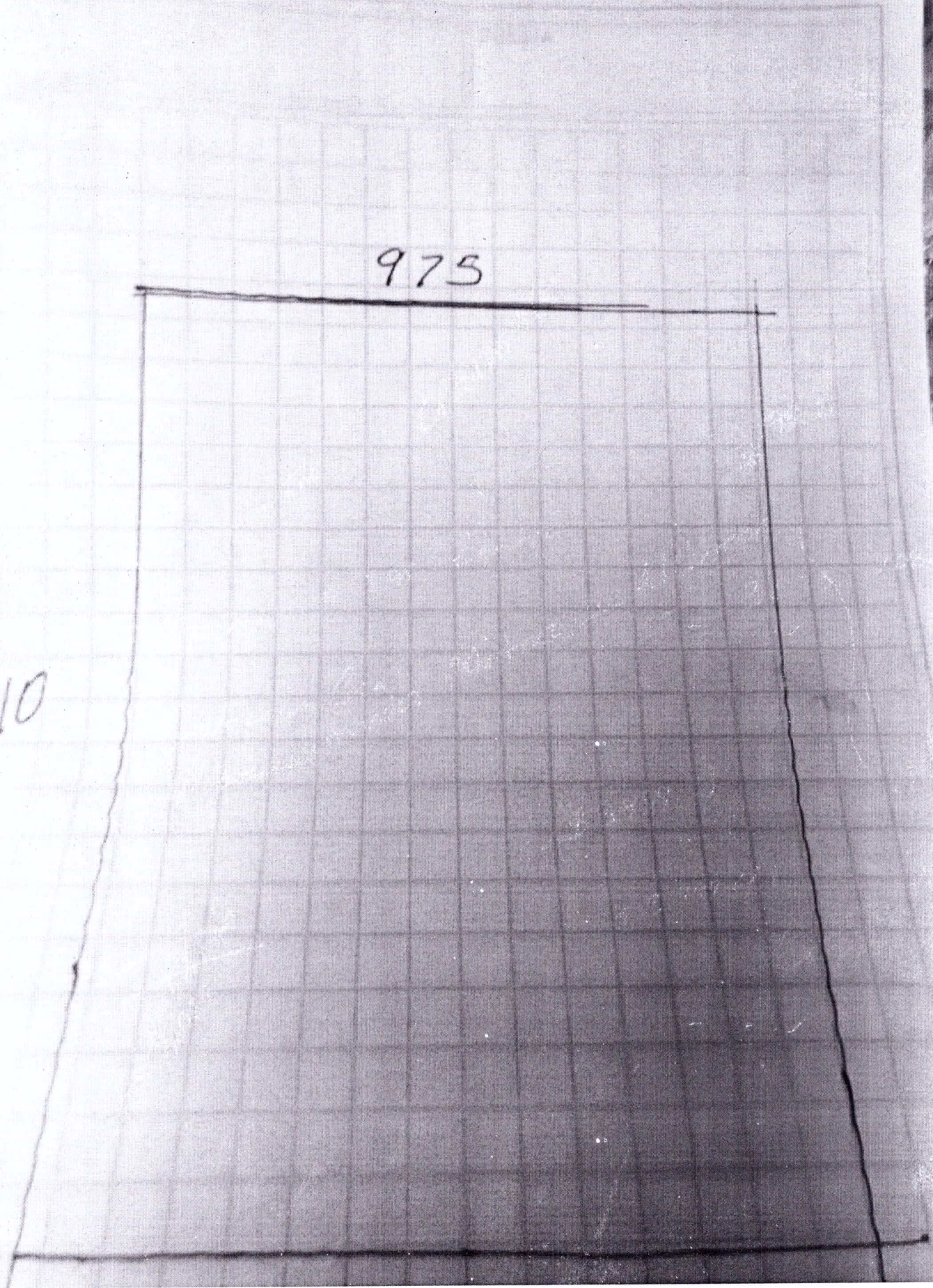

Ma de Lourdes

C R O Q U I S: DE UNA PARTE DE UN PREDIO URBANO , UBICADO EN EL-
PUNTO DENOMINADO "EL PLATANITO", CUARTEL 100 DE ESTA CIUDAD DE SANTA-
MARIA DEL RIO, ESTADO DE SAN LUIS POTOSI, PROPIEDAD DE LA SEÑORA MARIA
DE LOURDES QUIROZ ACOSTA YA QUE POR ESTAR CONTIGUOS CON UNO DE SU PRO-
PIEDAD LOS FUSIONA PARA FORMAR UNA SOLA UNIDAD QUIEN ADQUIERE MEDIANTE
COMPRA QUE LE HIZO A LUIS DUARTE SANCHEZ.



SUPERFICIE: 4,872.75 M2.

Registro Público de la Propiedad
y de Comercio
STA. MA. DEL RIO, S. L. P.

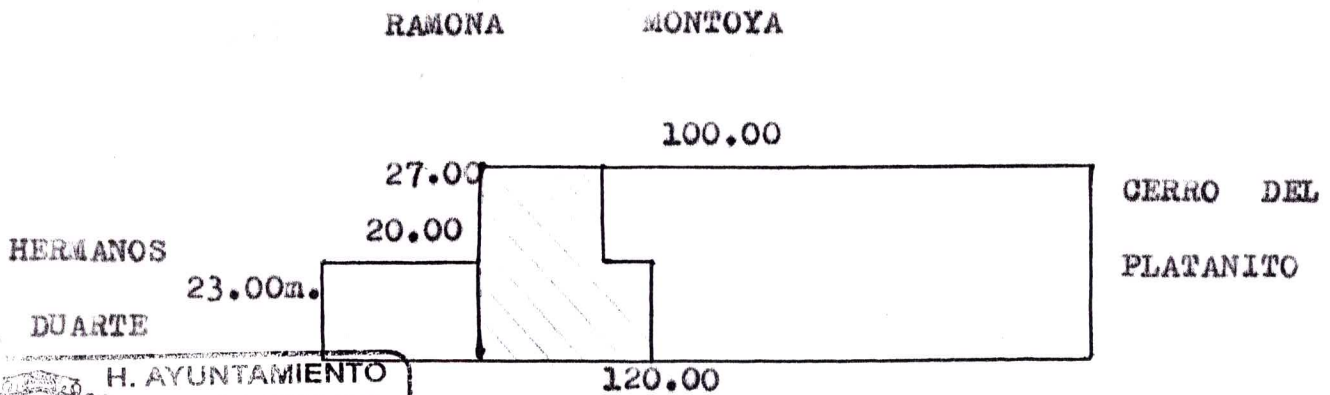

C R O Q U I S: DE UNA PARTE DE UN PREDIO URBANO Y TOTALIDAD DE UN PREDIO URBANO, UBICADOS EN EL PUNTO DENOMINADO "EL PLATANITO", CUARTEL 100 DE ESTA CIUDAD DE SANTA MARIA DEL RIO, ESTADO DE SAN LUIS POTOSI, PROPIEDAD DE LA SEÑORA MARIA DE LOURDES QUIROZ ACOSTA YA QUE POR ESTAR CONTIGUOS CON UNO DE SU PROPIEDAD LOS FUSIONA PARA FORMAR UNA SOLA UNIDAD QUIEN ADQUIERE MEDIANTE COMPRA QUE LES HIZO A LUIS DUARTE SANCHEZ Y SAUL-DUARTE CANO.

SUPERFICIE: 1,222.61 M2.

RAMONA MONTOYA Y CON UN CAMINO
 ANTES, AHORA CALLE JAIME TORRES

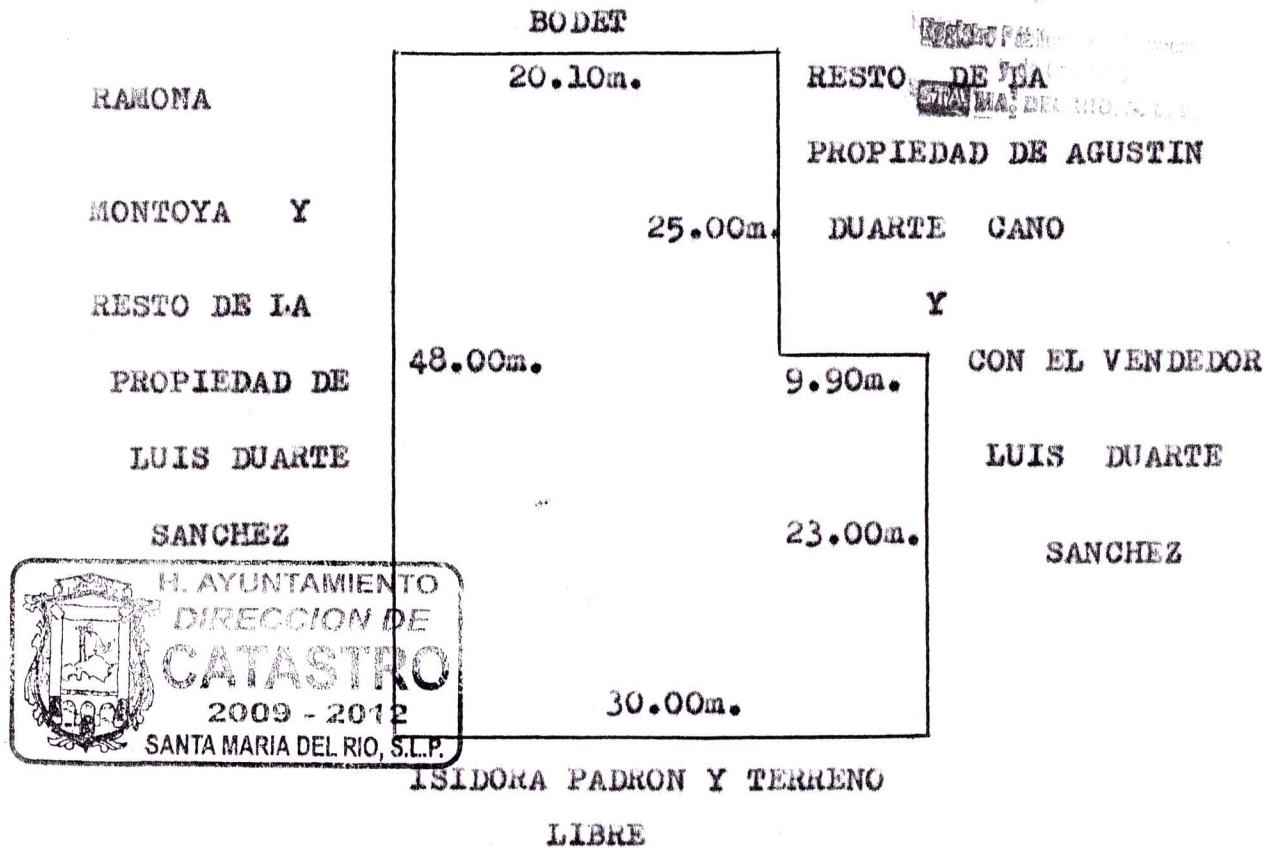

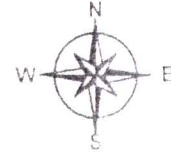

CALLE DE BRAVO
ACTUALMENTE
CALLE ALBERTO CARRERA TORRES

CALLEJON SIN
NOMBRE
ACTUALMENTE
CALLE PLAN DE
SAN LUIS

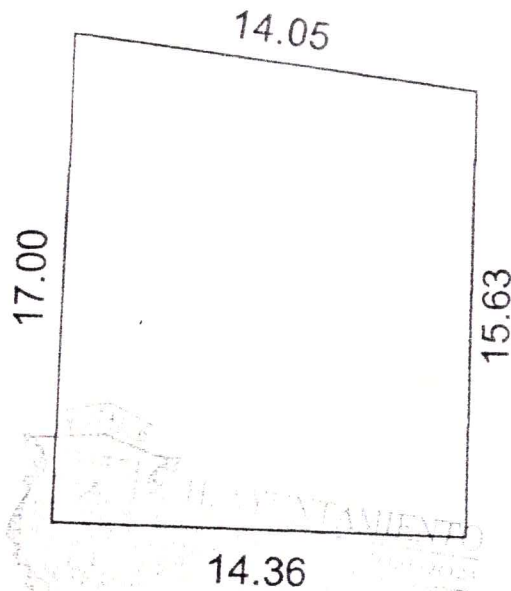

LOTE A

LUCIO GONZALEZ IBARRA

...S DEL LOTE B, EN QUE SE SUBDIVIDIO UN PREDIO URBANO UBICADO EN LA
...QUINA QUE FORMAN LAS CALLES DE BRAVO Y PLAN DE SAN LUIS, COLONIA
BENITO JUAREZ

MUNICIPIO SANTA MARIA DEL RIO

ESTADO SAN LUIS POTOSI

PROPIETARIO ROSA LOPEZ DE GONZALEZ

UBICACION CALLE DE BRAVO, ACTUALMENTE CALLE ALBERTO
CARRERA TORRES

LOCALIDAD CIUDAD DE SANTA
MARIA DEL RIO

FECHA 13 SEPTIEMBRE 2021	ACOTACIONES EN METROS	SUPERFICIE 230.11 m ²	ESCALA 1:260
-----------------------------	--------------------------	-------------------------------------	-----------------

Juan Hermenegildo

5012

68.80

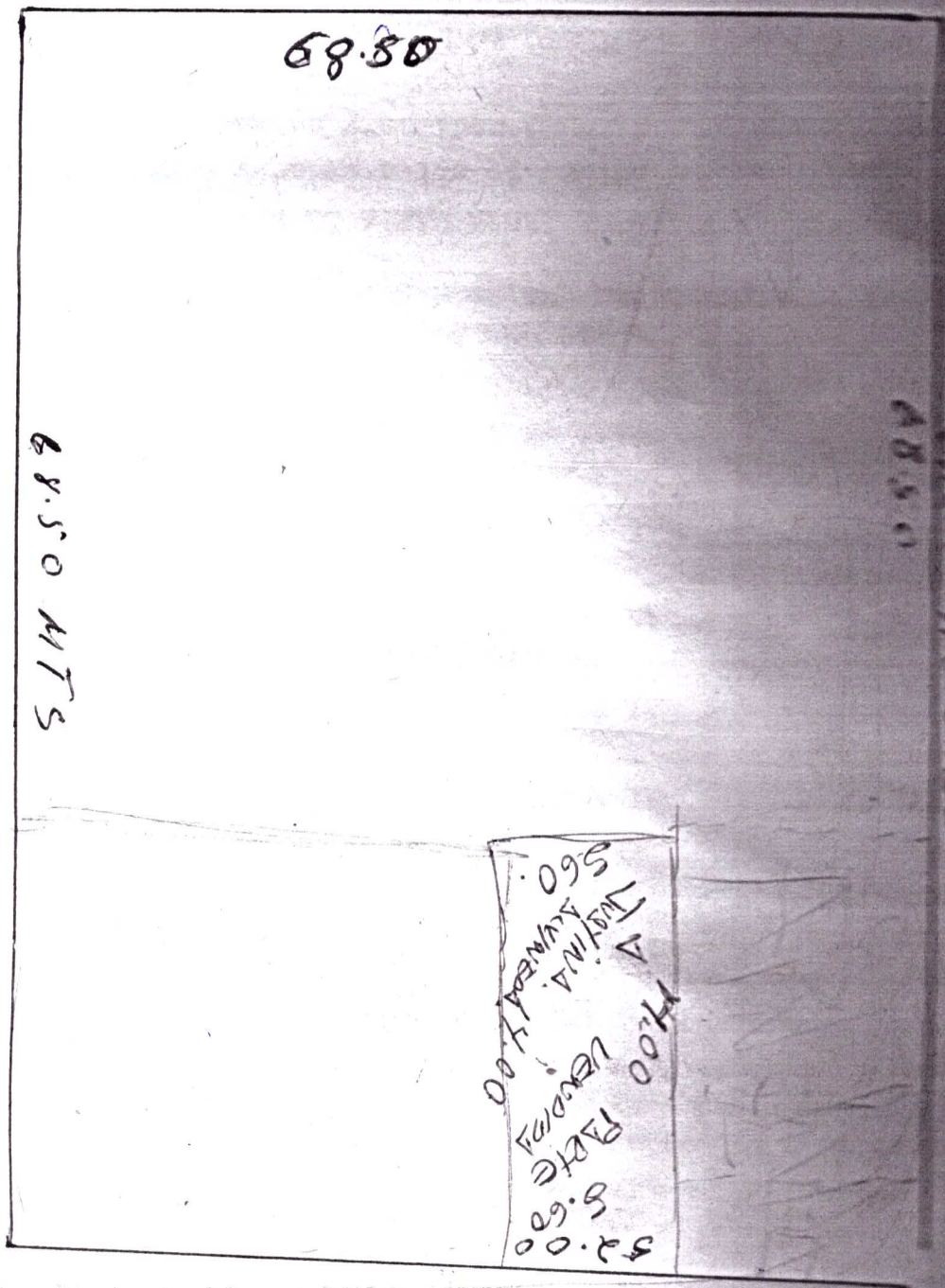

CALLE ALICADO
68.50

ORIENTE
HERMELINDA
NARVAEZ

CALLE COMONFORT

NORTE

CROQUIS

PREDIO URBANO Y CASA HABITACION SOBRE EL CONSTRUIDA UBICADO EN EL CUARTEL SEGUNDO MANZANA SEXTA CALLE IGNACIO LOPEZ RAYON NUMERO CIENTO SETENTA Y DOS, MUNICIPIO DE SANTA MARÍA DEL RIO, DE ESTE ESTADO

SUPERFICE.- 563.84

VENDE.-----MARIA MARGARITA GONZALEZ MONTOYA.-
COMPRA.----- MARICELA RODRIGUEZ CALIXTO.-

AL NORTE.-
MIDE 17.17 Y LINDA CON
EPIFANIO ZAVALA.-

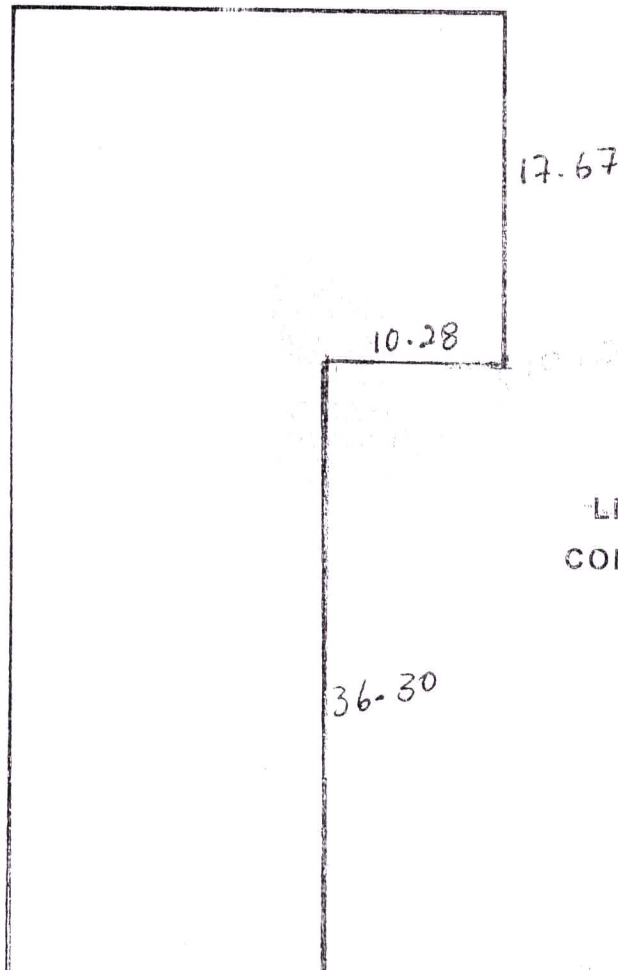

AL PONIENTE.-
MIDE 54.60 Y LINDA
CON SOLEDAD
SALAZAR HDZ.-

AL ORIENTE.-
MIDE 64.25 EN 3
LINEAS Y LINDA
CON MARIA DE LUZ
HDZ.- MENDEZ.-



C R O Q U I S
PREDIO URBANO UBICADO EN LA CALLE DE ZARAGOZA NUMERO
QUINIENTOS, CUARTEL DECIMO, MANZANA CUARTA, MUNICIPIO DE
SANTA MARIA DEL RIO S.L.P

SUPERFICIE.- 350.00 M2

AL NORTE: MIDE 6.65 Y LINDA CON CALLE ZARAGOZA.-

AL PONIENTE:
MIDE EN 3 LINEAS
1.- N A S 33.40,
2.-11.15 Y 3.- 7.20
Y LINDA CON
PROPIEDAD DE
MA. GUADALUPE
Y AURELIA NARVAEZ.-

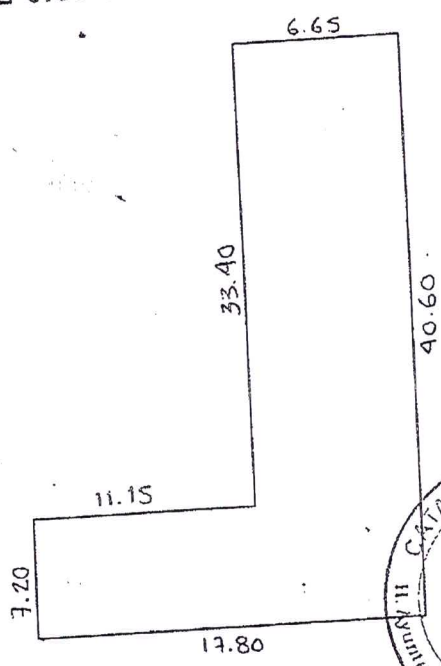

AL ORIENTE:
MIDE 40.60
Y LINDA CON
HERMELINDA
NARVAEZ.-

AL SUR: MIDE 17.80 Y LINDA CON SEÑORITA HERMELINDA NARVAEZ.-



C R O Q U I S.-De un Predio Rústico "SIN NOMBRE" ubicado en la Calle Manuel José - OTHON S/N del Cuartel 8o. de esta Ciudad, predio propiedad del señor JOSE RAMOS CANO, quien con esta fecha y por sus propios derechos le vende una parte a la C. MA. CARMEN- RAMOS CANO.

Escala 1: 500

Superficie 509.60 M²

Julio Padilla.



TESORERIA MUNICIPAL
STA. MARIA DEL RIO, S.L.P.

Cirilo

José

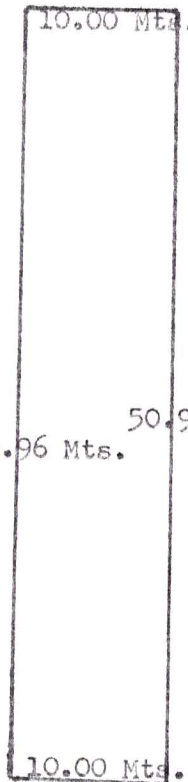

Ramos

Salazar.

Cano.

Calle Manuel José Othón.



Registro Público de la Propiedad
y de Comercio

Santa María del Río, S.L.P. a 20 de Diciembre de 1990.