



**POTOSÍ**  
PARA LOS POTOSINOS  
GOBIERNO DEL ESTADO 2011-2027

**FFCC**  
MUSEO DEL FERROCARRIL  
SAN LUIS POTOSÍ

OF/MDFFCC-CONTA/006-2024  
SAN LUIS POTOSÍ, S.L.P A 10 JUNIO DE 2024

**CP. LENNYS BEATRIZ FLORES DIAZ**  
**ENCARGADA DE LA DIRECCIÓN DE CONTABILIDAD GUBERNAMENTAL**  
**DE LA SECRETARÍA DE FINANZAS.**  
**PRESENTE.-**

Por medio del presente le saludamos y presentamos a Usted la información del Museo del Ferrocarril "Jesús García Corona", correspondiente a los **Estados Financieros emitidos al 31 de Mayo de 2024**, según el índice anexo en conformidad con los Acuerdos emitidos por el CONAC, mismos que en su mayoría han sido generados con el sistema SACG.NET.

Agradecemos de antemano sus atenciones, quedando a sus órdenes y haciendo propicia la ocasión para enviarle un cordial saludo.

**ATENTAMENTE**

**Lic. Juana Idalia Gallegos Barrón**

**DIRECTORA GENERAL**  
**DEL MUSEO DEL FERROCARRIL**  
**"JESUS GARCIA CORONA"**

**Lic. Marcelo Ernesto Tovar Zanella**

**DIRECTOR ADMINISTRATIVO**  
**DEL MUSEO DEL FERROCARRIL**  
**"JESUS GARCIA CORONA"**

**"2024, AÑO DEL BICENTENARIO DEL CONGRESO CONSTITUYENTE DEL ESTADO DE SAN LUIS POTOSÍ"**



Manuel J. Othón S/N Esq. Avenida 20 de noviembre  
Centro Histórico  
San Luis Potosí, S.L.P. C.P. 78000  
Tel. (444) 814 35 89 y 812 42 10



MUSEO DEL FERROCARRIL  
201108 100000

MUSEO DEL FERROCARRIL

SAN LUIS POTOSÍ

Estado de Situación Financiera  
Al 31 Mayo de 2024 y 2023

	2024	2023
<b>ACTIVO</b>		
<b>ACTIVO CIRCULANTE</b>		
EFFECTIVO Y EQUIVALENTES	\$42,483.15	\$42,483.15
DE REEMBOLSO A RECIBIR EFECTIVO O EQUIVALENTES	\$4,283.40	\$4,283.40
DE REEMBOLSO A RECIBIR BIENES O SERVICIOS	\$34,022.75	\$34,022.75
INVENTARIOS	\$0.00	\$0.00
ALMACÉNES	\$0.00	\$0.00
ESTIMACIÓN POR PERDIDA O DETERIORO DE RESERVAS	\$0.00	\$0.00
OTROS ACTIVOS CIRCULANTES	\$0.00	\$0.00
<b>Total de Activos Circulantes</b>	<b>\$80,789.30</b>	<b>\$80,789.30</b>
<b>ACTIVO NO CIRCULANTE</b>		
INVERSIONES FINANCIERAS A LARGO PLAZO	\$470,380.00	\$470,380.00
DERECHOS A RECIBIR EFECTIVO O EQUIVALENTES A LARGO PLAZO	\$0.00	\$0.00
BIENES INTANGIBLES - INFINITIVAMENTE VIVIBLES	\$0.00	\$0.00
BIENES INTANGIBLES - FINITIVAMENTE VIVIBLES	\$475,482.95	\$475,482.95
ACTIVOS INTANGIBLES	\$23,298.00	\$23,298.00
EFECTOS DE ERRORES Y ADJUSTACIONES ACUMULADAS	\$0.00	\$0.00
ACTIVOS DE ERRORES	\$0.00	\$0.00
ESTIMACIÓN POR PERDIDA O DETERIORO DE ACTIVOS NO CIRCULANTES	\$0.00	\$0.00
<b>Total de Activos No Circulantes</b>	<b>\$970,160.95</b>	<b>\$970,160.95</b>
<b>Total del Activo</b>	<b>\$1,051,950.25</b>	<b>\$1,051,950.25</b>
<b>PASIVO</b>		
<b>PASIVO CIRCULANTE</b>		
CUENTAS POR PAGAR A CORTO PLAZO	\$41,755.30	\$41,755.30
DOCUMENTOS POR PAGAR A CORTO PLAZO	\$41,755.30	\$41,755.30
PROVISIONES A CORTO PLAZO DE LA DEUDA PÚBLICA A LARGO PLAZO	\$0.00	\$0.00
TÍTULOS Y VALORES A CORTO PLAZO	\$0.00	\$0.00
RESERVAS DIFERIDAS A CORTO PLAZO	\$0.00	\$0.00
FONDOS Y VALORES DE TERCEROS EN GARANTÍA V/O PROMOCIONES A CORTO PLAZO	\$0.00	\$0.00
OTROS PASIVOS A CORTO PLAZO	\$0.00	\$0.00
<b>Total de Pasivos Circulantes</b>	<b>\$83,510.60</b>	<b>\$83,510.60</b>
<b>PASIVO NO CIRCULANTE</b>		
TÍTULOS POR PAGAR A LARGO PLAZO	\$0.00	\$0.00
DOCUMENTOS POR PAGAR A LARGO PLAZO	\$0.00	\$0.00
DEUDA PÚBLICA A LARGO PLAZO	\$0.00	\$0.00
PASIVOS DIFERIDOS A LARGO PLAZO	\$0.00	\$0.00
FONDOS Y BIENES DE TERCEROS EN GARANTÍA V/O PROMOCIONES A LARGO PLAZO	\$0.00	\$0.00
OTROS PASIVOS NO CIRCULANTES	\$0.00	\$0.00
<b>Total de Pasivos No Circulantes</b>	<b>\$0.00</b>	<b>\$0.00</b>
<b>Total del Pasivo</b>	<b>\$83,510.60</b>	<b>\$83,510.60</b>
<b>HACIENDA PÚBLICA/PATRIMONIO PÚBLICO/PATRIMONIO</b>		
HACIENDA PÚBLICA/PATRIMONIO CONTRIBUIDO	\$0.00	\$0.00
ADICIONES DE CAPITAL	\$0.00	\$0.00
ACTUALIZACIÓN DE LA HACIENDA PÚBLICA/PATRIMONIO	\$0.00	\$0.00
HACIENDA PÚBLICA/PATRIMONIO GENERADO	\$1,078,531.99	\$1,078,531.99
RESULTADOS DEL EJERCICIO (ANÁLISIS DEMONSTRACIÓN)	\$13,296.76	\$13,296.76
RESULTADOS DE EJERCICIOS ANTERIORES	\$712,586.21	\$712,586.21
REVALUACIONES	\$0.00	\$0.00
RESERVAS	\$43.00	\$43.00
RENTAS Y GANANCIAS DE RESULTADOS DE EJERCICIOS	\$237,105.00	\$237,105.00
<b>EXCESO O INSUFICIENCIA EN LA ACTUALIZACIÓN DE LA HACIENDA PÚBLICA/PATRIMONIO PÚBLICO</b>		
RECURSOS POR TERCEROS A CORTO PLAZO	\$0.00	\$0.00
RECURSOS POR TERCEROS A LARGO PLAZO	\$0.00	\$0.00
<b>Total Hacienda Pública/Patrimonio</b>	<b>\$1,078,531.99</b>	<b>\$1,078,531.99</b>
<b>Total del Pasivo y Patrimonio Público/Patrimonio</b>	<b>\$1,120,827.89</b>	<b>\$1,120,827.89</b>



\*Bajo protesta de decir verdad certificaré que los datos financieros y sus bases, son razonablemente correctos y veridables en su totalidad. El Emisor\*

*Diego*  
LIC. JUAN RAMÓN CALZADILLA GARCÍA  
DIRECCIÓN GENERAL

*Dr. Rafael*  
LIC. RAFAEL CRISTÓBAL ZARILLA  
DIRECCIÓN GENERAL

Del 01 de Enero 2024 al 31 de Mayo 2024

CONCEPTO	2024	2023
<b>INGRESOS Y OTROS BENEFICIOS</b>		
<b>INGRESOS DE GESTIÓN</b>	<b>\$432,242.79</b>	<b>\$294,653.36</b>
IMPUESTOS	\$0.00	\$0.00
CUOTAS Y APORTACIONES DE SEGURIDAD SOCIAL	\$0.00	\$0.00
CONTRIBUCIONES DE MEJORAS	\$0.00	\$0.00
DERECHOS	\$0.00	\$0.00
PRODUCTOS	\$0.00	\$0.00
APROVISIONAMIENTOS	\$0.00	\$0.00
INGRESOS POR VENTA DE BIENES Y PRESTACION DE SERVICIOS	\$432,242.79	\$294,653.36
<b>PARTICIPACIONES, APORTACIONES, CONVENIOS, INCENTIVOS DERIVADOS DE LA COLABORACIÓN FISCAL, FONDOS DISTINTOS DE APORTACIONES, TRANSFERENCIAS, ASIGNACIONES, SUBSIDIOS Y SUBVENCIONES, Y PARTICIPACIONES, APORTACIONES, CONVENIOS, INCENTIVOS DERIVADOS DE LA COLABORACIÓN FISCAL Y FONDOS DISTINTOS DE APORTACIONES</b>	<b>\$1,428,127.58</b>	<b>\$1,562,703.45</b>
TRANSFERENCIAS, ADONACIONES, SUBSIDIOS Y SUBVENCIONES Y PENSIONES Y JUBILACIONES	\$1,428,127.58	\$1,562,703.45
<b>OTROS INGRESOS Y BENEFICIOS</b>	<b>\$0.00</b>	<b>\$0.00</b>
INGRESOS FINANCIEROS	\$0.00	\$0.00
INCREMENTO POR VARIACIÓN DE INVENTARIO	\$0.00	\$0.00
DISMINUCIÓN DEL EXCESO DE ESTIMACIONES POR PERDIDA O DETERIORO DE BIENES PATRIMONIALES	\$0.00	\$0.00
DISMINUCIÓN DEL EXCESO DE PROVISIONES	\$0.00	\$0.00
OTROS INGRESOS Y BENEFICIOS VARIOS	\$0.00	\$0.00
<b>Total de Ingresos y Otros Beneficios</b>	<b>\$1,860,370.37</b>	<b>\$1,857,356.81</b>
<b>GASTOS Y OTRAS PERDIDAS</b>		
<b>GASTOS DE FUNCIONAMIENTO</b>	<b>\$1,736,673.64</b>	<b>\$1,906,182.66</b>
SERVICIOS PERSONALES	\$1,230,453.97	\$1,434,180.16
MATERIALES Y SUMINISTROS	\$56,071.33	\$71,572.28
SERVICIOS GENERALES	\$497,449.34	\$400,530.22
<b>TRANSFERENCIAS, ASIGNACIONES, SUBSIDIOS Y OTRAS AYUDAS</b>	<b>\$0.00</b>	<b>\$0.00</b>
TRANSFERENCIAS INTERNAS Y ASIGNACIONES AL SECTOR PÚBLICO	\$0.00	\$0.00
TRANSFERENCIAS AL RESTO DEL SECTOR PÚBLICO	\$0.00	\$0.00
SUBSIDIOS Y SUBVENCIONES	\$0.00	\$0.00
AYUDAS SOCIALES	\$0.00	\$0.00
PENSIONES Y JUBILACIONES	\$0.00	\$0.00
TRANSFERENCIAS A FIDEICOMISOS, MANDATOS Y CONTRATOS ANEXOS	\$0.00	\$0.00
TRANSFERENCIAS A LA SEGURIDAD SOCIAL	\$0.00	\$0.00
DONATIVOS	\$0.00	\$0.00
TRANSFERENCIAS AL EXTERIOR	\$0.00	\$0.00
<b>PARTICIPACIONES Y APORTACIONES</b>	<b>\$0.00</b>	<b>\$0.00</b>
PARTICIPACIONES	\$0.00	\$0.00
APORTACIONES	\$0.00	\$0.00
CONVENIOS	\$0.00	\$0.00
<b>INTERESES, COMISIONES Y OTROS GASTOS DE LA DEUDA PÚBLICA</b>	<b>\$0.00</b>	<b>\$0.00</b>
INTERESES DE LA DEUDA PÚBLICA	\$0.00	\$0.00
COMISIONES DE LA DEUDA PÚBLICA	\$0.00	\$0.00
GASTOS DE DEUDA PÚBLICA	\$0.00	\$0.00
COSTO POR COBERTURAS	\$0.00	\$0.00
APORTES FINANCIEROS	\$0.00	\$0.00
<b>OTROS GASTOS Y PERDIDAS EXTRAORDINARIAS</b>	<b>\$0.00</b>	<b>\$0.00</b>
ESTIMACIONES, DEPRECIACIONES, DETERIOROS, OBSOLESCENCIA Y AMORTIZACIONES	\$0.00	\$0.00
PROVISIONES	\$0.00	\$0.00
DISMINUCIÓN DE INVENTARIOS	\$0.00	\$0.00
AUMENTO POR INSUFICIENCIA DE ESTIMACIONES POR PERDIDA O DETERIORO U OBSOLESCENCIA	\$0.00	\$0.00
AUMENTO POR INSUFICIENCIA DE PROVISIONES	\$0.00	\$0.00
OTROS GASTOS	\$0.00	\$0.00
<b>INVERSIÓN PÚBLICA</b>	<b>\$0.00</b>	<b>\$0.00</b>
INVERSIÓN PÚBLICA NO CAPITALIZABLE	\$0.00	\$0.00
<b>Total de Gastos y Otras Peridas</b>	<b>\$1,736,673.64</b>	<b>\$1,906,182.66</b>
<b>Resultado del Ejercicio (Ahorro/Desahorro)</b>	<b>\$123,696.73</b>	<b>\$48,831.79</b>

Dejo protesta de decir verdad, declarando que los Estados Financieros y sus notas, son razonablemente correctos y son responsabilidad del Emisor

LIC. JURNA IDALIA GALLEGOS BARRON  
DIRECTORA GENERAL

LIC. MARCELO ERNESTO TOVAR ZANELLA  
DIRECTOR ADMINISTRATIVO



MUSEO DEL FERROCARRIL  
SAN LUIS POTOSÍ  
Estado de Variación en la Hacienda Pública  
Del 01 de Enero 2024 al 31 Mayo 2024

Concepto	Hacienda Pública/Patrimonio Contribuido		Hacienda Pública/Patrimonio Generado Del Ejercicio		Exceso o Insuficiencia en la Actualización de la Hacienda	Total
	Hacienda Pública/Patrimonio Contribuido	Hacienda Pública/Patrimonio Generado Del Ejercicio	Hacienda Pública/Patrimonio Anteriores	Hacienda Pública/Patrimonio Generado Del Ejercicio		
HACIENDA PÚBLICA/PATRIMONIO CONTRIBUIDO NETO DE 2023	\$0.00	\$0.00	\$0.00	\$0.00	\$0.00	\$0.00
ADICIONES	\$0.00	\$0.00	\$0.00	\$0.00	\$0.00	\$0.00
DETERMINACIÓN DE CAPITAL	\$0.00	\$0.00	\$0.00	\$0.00	\$0.00	\$0.00
ACTUALIZACIÓN DE LA HACIENDA PÚBLICA/PATRIMONIO	\$0.00	\$0.00	\$0.00	\$0.00	\$0.00	\$0.00
HACIENDA PÚBLICA/PATRIMONIO GENERADO NETO DE 2023	\$0.00	\$0.00	\$475,825.88	\$48,531.79	\$0.00	\$424,294.09
RESULTADOS DEL EJERCICIO ANTERIOR (DE GANEROS)	\$0.00	\$0.00	\$43,021.79	\$43,021.79	\$0.00	\$43,021.79
RESULTADOS DE EJERCICIOS ANTERIORES	\$0.00	\$0.00	\$474,125.69	\$0.00	\$0.00	\$474,125.69
REVALUOS	\$0.00	\$0.00	\$0.00	\$0.00	\$0.00	\$0.00
RESERVAS	\$0.00	\$0.00	\$0.00	\$0.00	\$0.00	\$0.00
RECTIFICACIONES DE RESULTADOS DE EJERCICIOS ANTERIORES	\$0.00	\$0.00	\$1,500.00	\$0.00	\$0.00	\$1,500.00
EXCESO O INSUFICIENCIA EN LA ACTUALIZACIÓN DE LA HACIENDA PÚBLICA/PATRIMONIO NETO DE 2023	\$0.00	\$0.00	\$0.00	\$0.00	\$0.00	\$0.00
RESULTADO POR POSICIÓN MONETARIA	\$0.00	\$0.00	\$0.00	\$0.00	\$0.00	\$0.00
RESULTADO POR TENENCIA DE ACTIVOS MONETARIOS	\$0.00	\$0.00	\$0.00	\$0.00	\$0.00	\$0.00
HACIENDA PÚBLICA/PATRIMONIO NETO FINAL DE 2023	\$0.00	\$0.00	\$475,825.88	\$48,531.79	\$0.00	\$424,294.09
CAMBIO EN LA HACIENDA PÚBLICA/PATRIMONIO CONTRIBUIDO NETO DE 2024	\$0.00	\$0.00	\$0.00	\$0.00	\$0.00	\$0.00
ADICIONES	\$0.00	\$0.00	\$0.00	\$0.00	\$0.00	\$0.00
DONACIONES DE CAPITAL	\$0.00	\$0.00	\$0.00	\$0.00	\$0.00	\$0.00
ACTUALIZACIÓN DE LA HACIENDA PÚBLICA/PATRIMONIO	\$0.00	\$0.00	\$0.00	\$0.00	\$0.00	\$0.00
VARIACIONES DE LA HACIENDA PÚBLICA/PATRIMONIO GENERADO NETO DE 2024	\$0.00	\$0.00	\$479,029.83	\$172,728.57	\$0.00	\$651,758.40
RESULTADOS DEL EJERCICIO ANTERIOR (DE GANEROS)	\$0.00	\$0.00	\$0.00	\$123,798.79	\$0.00	\$123,798.79
RESULTADOS DE EJERCICIOS ANTERIORES	\$0.00	\$0.00	\$479,029.83	\$49,031.79	\$0.00	\$528,061.62
REVALUOS	\$0.00	\$0.00	\$0.00	\$0.00	\$0.00	\$0.00
RESERVAS	\$0.00	\$0.00	\$0.00	\$0.00	\$0.00	\$0.00
RECTIFICACIONES DE RESULTADOS DE EJERCICIOS ANTERIORES	\$0.00	\$0.00	\$205,955.00	\$0.00	\$0.00	\$205,955.00
CAMBIO EN EL EXCESO O INSUFICIENCIA EN LA ACTUALIZACIÓN DE LA HACIENDA PÚBLICA/PATRIMONIO NETO DE 2024	\$0.00	\$0.00	\$0.00	\$0.00	\$0.00	\$0.00
RESULTADO POR POSICIÓN MONETARIA	\$0.00	\$0.00	\$0.00	\$0.00	\$0.00	\$0.00
RESULTADO POR TENENCIA DE ACTIVOS MONETARIOS	\$0.00	\$0.00	\$0.00	\$0.00	\$0.00	\$0.00
HACIENDA PÚBLICA/PATRIMONIO NETO FINAL DE 2024	\$0.00	\$0.00	\$894,129.21	\$123,748.78	\$0.00	\$1,017,877.99

\*Bajo protesta de decir verdad declaramos que los Estados Financieros y sus notas, son razonablemente correctos y son responsabilidad del Emisor\*

*[Firma]*  
LIC. ANA ISABEL CALLEJOS BARRÓN  
DIRECTORA GENERAL

*[Firma]*  
LIC. MARCELO ERNESTO TOMAR ZARILLA  
DIRECTOR ADMINISTRATIVO



MUSEO DEL FERROCARRIL  
SÁN LUIS POTOSÍ  
Estado de Cambios en la Situación Financiera  
Del 01 de Enero 2024 al 31 Mayo 2024

Concepto	Origen	Aplicación
<b>ACTIVO</b>	<b>\$0.00</b>	<b>\$807,216.39</b>
<b>ACTIVO CIRCULANTE</b>	<b>\$0.00</b>	<b>\$679,835.79</b>
ESECTIVO Y EQUIVALENTES	\$0.00	\$700,097.00
DERECHOS A RECIBIR EFECTIVO O EQUIVALENTES	\$0.00	\$479,146.78
DERECHOS A RECIBIR Bienes o Servicios	\$0.00	\$0.00
INVENTARIOS	\$0.00	\$0.00
ALMACENES	\$0.00	\$0.00
ESTIMACION POR PERDIDA O DETERIORO DE ACTIVOS CIRCULANTES	\$0.00	\$0.00
OTROS ACTIVOS CIRCULANTES	\$0.00	\$0.00
<b>ACTIVO NO CIRCULANTE</b>	<b>\$0.00</b>	<b>\$128,380.60</b>
INVERSIONES FINANCIERAS A LARGO PLAZO	\$0.00	\$0.00
DERECHOS A RECIBIR EFECTIVO O EQUIVALENTES A LARGO PLAZO	\$0.00	\$0.00
Bienes Inmuebles, Infraestructura y Construcciones en Proceso	\$0.00	\$0.00
Bienes Muebles	\$0.00	\$27,140.00
ACTIVOS INTANGIBLES	\$0.00	\$6,388.00
DEPRECIACION, DETERIORO Y AMORTIZACION ACUMULADA DE BIENES	\$0.00	\$0.00
ACTIVOS DIFERIDOS	\$0.00	\$0.00
ESTIMACION POR PERDIDA O DETERIORO DE ACTIVOS NO CIRCULANTES	\$0.00	\$0.00
OTROS ACTIVOS NO CIRCULANTES	\$0.00	\$0.00
<b>PASIVO</b>	<b>\$0.00</b>	<b>\$45,022.71</b>
<b>PASIVO CIRCULANTE</b>	<b>\$0.00</b>	<b>\$45,022.71</b>
CUENTAS POR PAGAR A CORTO PLAZO	\$0.00	\$4,702.71
DOCUMENTOS POR PAGAR A CORTO PLAZO	\$0.00	\$0.00
PROVISION A CORTO PLAZO DE LA DEUDA PUBLICA A LARGO PLAZO	\$0.00	\$0.00
TITULOS Y VALORES A CORTO PLAZO	\$0.00	\$0.00
PASIVOS DIFERIDOS A CORTO PLAZO	\$0.00	\$0.00
FONDOS Y BIENES DE TERCEROS EN GARANTIA Y/O ADMINISTRACION A CORTO PLAZO	\$0.00	\$0.00
PROVISIONES A CORTO PLAZO	\$0.00	\$0.00
OTROS PASIVOS A CORTO PLAZO	\$0.00	\$0.00
<b>PASIVO NO CIRCULANTE</b>	<b>\$0.00</b>	<b>\$0.00</b>
CUENTAS POR PAGAR A LARGO PLAZO	\$0.00	\$0.00
DOCUMENTOS POR PAGAR A LARGO PLAZO	\$0.00	\$0.00
DEUDA PUBLICA A LARGO PLAZO	\$0.00	\$0.00
PASIVOS DIFERIDOS A LARGO PLAZO	\$0.00	\$0.00
FONDOS Y BIENES DE TERCEROS EN GARANTIA Y/O ADMINISTRACION A LARGO PLAZO	\$0.00	\$0.00
PROVISIONES A LARGO PLAZO	\$0.00	\$0.00
<b>HACIENDA PUBLICA/ PATRIMONIO</b>	<b>\$852,238.10</b>	<b>\$0.00</b>
<b>HACIENDA PUBLICA/PATRIMONIO CONTRIBUIDO</b>	<b>\$0.00</b>	<b>\$0.00</b>
APORTACIONES	\$0.00	\$0.00
DONACIONES DE CAPITAL	\$0.00	\$7.00
ACTUALIZACION DE LA HACIENDA PUBLICA/PATRIMONIO	\$0.00	\$7.00
<b>HACIENDA PUBLICA /PATRIMONIO GENERADO</b>	<b>\$852,238.10</b>	<b>\$0.00</b>
RESULTADOS DEL EJERCICIO O (PERDIDAS O GANANCIAS)	\$172,128.57	\$0.00
RESULTADOS DE EJERCICIOS ANTERIORES	\$242,854.33	\$0.00
REVALUOS	\$0.00	\$0.00
RESERVIAS	\$0.00	\$0.00
REVALUACIONES DE RESULTADOS DE EJERCICIOS ANTERIORES	\$238,366.60	\$0.00
<b>EXCESO O INSUFICIENCIA EN LA ACTUALIZACION DE LA HACIENDA PUBLICA/ PATRIMONIO</b>	<b>\$0.00</b>	<b>\$0.00</b>
RESULTADO POR POSICION MONETARIA	\$0.00	\$0.00
RESULTADO POR TENENCIA DE ACTIVOS NO MONETARIOS	\$0.00	\$0.00

Bajo protesta de decir verdad declaro que los Estados Financieros y sus notas, son razonablemente correctos y son responsabilidad del Fidejo

LIC. JUANA IDALIA GALLEGOS BARRON  
DIRECTORA GENERAL

LIC. MARCELO ERNESTO TOVAR ZANELLA  
DIRECTOR ADMINISTRATIVO

CONCEPTO	2024	2023
<b>FLUJOS DE EFECTIVO DE LAS ACTIVIDADES DE OPERACIÓN</b>		
<b>ORIGEN</b>		
IMPUESTOS	\$1,890,370.07	\$1,887,266.80
CUOTAS Y APORTACIONES DE SEGURIDAD SOCIAL	\$0.00	\$0.00
CONTRIBUCIONES DE MEJORAS	\$0.00	\$0.00
DIRECCIONES	\$0.00	\$0.00
PRODUCTOS	\$0.00	\$0.00
APROVECHAMIENTO	\$0.00	\$0.00
INGRESOS POR VENTA DE BIENES Y PRESTACIÓN DE SERVICIOS	\$432,242.79	\$294,366.30
PARTICIPACIONES, APORTACIONES, CONVENIOS, INCENTIVOS DERIVADOS DE LA DOTACIÓN FISCAL Y FONDOS DISTINTOS DE APORTACIONES	\$0.00	\$0.00
TRANSFERENCIAS, ASIGNACIONES, SUBSIDIOS Y SUBVENCIÓNES, Y PENSIONES Y JUBILACIONES	\$1,458,127.88	\$1,592,700.40
OTROS ORIGENES DE OPERACIÓN	\$0.00	\$0.00
<b>APLICACIÓN</b>		
SERVICIOS PERSONALES	\$5,796,110.07	\$1,081,212.52
MATERIALES Y SUMINISTRO	\$1,220,458.87	\$1,434,180.16
SERVICIOS GENERALES	\$68,071.20	\$71,825.89
TRANSFERENCIAS INTERNAS Y ASIGNACIONES AL SECTOR PÚBLICO	\$437,442.40	\$269,721.23
TRANSFERENCIAS AL RESTO DEL SECTOR PÚBLICO	\$0.00	\$0.00
SUBSIDIOS Y SUBVENCIÓNES	\$0.00	\$0.00
AYUDAS SOCIALES	\$0.00	\$0.00
PENSIONES Y JUBILACIONES	\$0.00	\$0.00
TRANSFERENCIAS A FIDEICOMISOS, MANDATOS Y OTROS ANALÓGOS	\$0.00	\$0.00
TRANSFERENCIAS A LA SEGURIDAD SOCIAL	\$0.00	\$0.00
DONATIVOS	\$0.00	\$0.00
Transferencias al estado	\$0.00	\$0.00
PARTICIPACIONES	\$0.00	\$0.00
APORTACIONES	\$0.00	\$0.00
CONVENIOS	\$0.00	\$0.00
OTRAS APLICACIONES DE OPERACIÓN	\$10,826.47	\$0,000.00
<b>FLUJOS NETOS DE EFECTIVO POR ACTIVIDADES DE OPERACIÓN</b>	<b>\$102,990.36</b>	<b>-\$31,666.72</b>
<b>FLUJOS DE EFECTIVO DE LAS ACTIVIDADES DE INVERSIÓN</b>		
<b>ORIGEN</b>		
BIENES INMUEBLES, INFRAESTRUCTURA Y CONSTRUCCIONES EN PROCESO	\$0.00	\$0.00
BIENES MUEBLES	\$0.00	\$0.00
OTROS ORIGENES DE INVERSIÓN	\$0.00	\$0.00
<b>APLICACIÓN</b>		
BIENES INMUEBLES, INFRAESTRUCTURA Y CONSTRUCCIONES EN PROCESO	\$2,900.00	\$10,092.00
BIENES MUEBLES	\$0.00	\$0.00
OTRAS APLICACIONES DE INVERSIÓN	\$0.00	\$0,000.00
<b>FLUJO NETO DE EFECTIVO POR ACTIVIDADES DE INVERSIÓN</b>	<b>-\$2,900.00</b>	<b>-\$10,092.00</b>
<b>FLUJO DE EFECTIVO DE LAS ACTIVIDADES DE FINANCIAMIENTO</b>		
<b>ORIGEN</b>		
ENDUDAMIENTO NETO	\$0.00	\$0.00
INTERNO	\$0.00	\$0.00
EXTERNO	\$0.00	\$0.00
OTROS ORIGENES DE FINANCIAMIENTO	\$0.00	\$0.00
<b>APLICACIÓN</b>		
SERVICIOS DE LA DEUDA	\$0.00	\$0.00
INTERNO	\$0.00	\$0.00
EXTERNO	\$0.00	\$0.00
OTRAS APLICACIONES DE FINANCIAMIENTO	\$0.00	\$0.00
<b>FLUJOS NETOS DE EFECTIVO POR ACTIVIDADES DE FINANCIAMIENTO</b>	<b>\$0.00</b>	<b>\$0.00</b>
<b>INCREMENTO/DISMINUCIÓN NETA EN EL EFECTIVO Y EQUIVALENTES AL EFECTIVO</b>	<b>\$101,090.36</b>	<b>-\$104,046.72</b>
<b>EFECTIVO Y EQUIVALENTES AL EFECTIVO AL INICIO DEL EJERCICIO</b>	<b>\$7,707.10</b>	<b>\$112,126.12</b>
<b>EFECTIVO Y EQUIVALENTES AL EFECTIVO AL FINAL DEL EJERCICIO</b>	<b>\$108,787.40</b>	<b>\$8,080.40</b>

\*Este informe se debe leer en conjunto con los Estados Financieros y sus Notas, con el objetivo de comprender y dar cabida a la información del Estado

LIC. JUANA EMILIA CALLEGOS BARRÓN  
DIRECTORA GENERAL

LIC. PARCELÓ ERNESTO TOVAR ZANELLA  
DIRECTOR ADMINISTRATIVO



**MUSEO DEL FERROCARRIL  
SAN LUIS POTOSI**

Estado Analítico del Activo  
Del 01/ene./2024 al 31/may./2024

Fecha y lugar: 20/05/2024  
fecha de impresión: 11/20 a. m.

Mov: F1004  
Rpt: rptEstadoActivosConActivosCirculante\_R1

Concepto	Saldo Inicial	Cargos del periodo	Abonos del periodo	Saldo Final	Variación del Periodo
<b>ACTIVO</b>	<b>\$1,204,992.33</b>	<b>\$4,232,734.21</b>	<b>\$4,317,038.65</b>	<b>\$1,120,687.89</b>	<b>-\$84,304.44</b>
ACTIVO CIRCULANTE	\$708,621.38	\$4,229,834.21	\$4,317,038.65	\$621,318.94	-\$87,294.44
EFFECTIVO Y EQUIVALENTES	\$7,792.10	\$2,216,183.29	\$2,155,132.69	\$168,702.40	\$101,000.30
DERECHOS A RECIBIR, EFECTIVO O EQUIVALENTES	\$700,814.28	\$1,973,650.42	\$2,161,915.10	\$512,549.54	-\$188,264.74
DERECHOS A RECIBIR BIENES O SERVICIOS	\$0.00	\$0.00	\$0.00	\$0.00	\$0.00
INVENTARIOS	\$0.00	\$0.00	\$0.00	\$0.00	\$0.00
ALMACENES	\$0.00	\$0.00	\$0.00	\$0.00	\$0.00
ESTIMACION POR PERDIDA O DETERIORO DE ACTIVOS CIRCULANTES:	\$0.00	\$0.00	\$0.00	\$0.00	\$0.00
OTROS ACTIVOS CIRCULANTES	\$0.00	\$0.00	\$0.00	\$0.00	\$0.00
<b>ACTIVO NO CIRCULANTE</b>	<b>\$496,470.95</b>	<b>\$7,960.00</b>	<b>\$0.00</b>	<b>\$498,378.95</b>	<b>\$2,908.00</b>
INVERSIONES FINANCIERAS A LARGO PLAZO	\$0.00	\$0.00	\$0.00	\$0.00	\$0.00
DERECHOS A RECIBIR EFECTIVO O EQUIVALENTES A LARGO PLAZO	\$0.00	\$0.00	\$0.00	\$0.00	\$0.00
BIENES INMUEBLES, INFRAESTRUCTURA Y CONSTRUCCIONES EN PROGRESO	\$0.00	\$0.00	\$0.00	\$0.00	\$0.00
BIENES MUEBLES	\$475,562.95	\$0.00	\$0.00	\$475,562.95	\$0.00
ACTIVOS INTANGIBLES	\$20,908.00	\$2,960.00	\$0.00	\$23,788.00	\$2,908.00
DEPRECIACION, DETERIORO Y AMORTIZACION ACUMULADA DE BIENES	\$0.00	\$0.00	\$0.00	\$0.00	\$0.00
ACTIVOS DIFERIDOS	\$0.00	\$0.00	\$0.00	\$0.00	\$0.00
ESTIMACION POR PERDIDA O DETERIORO DE ACTIVOS NO CIRCULANTES:	\$0.00	\$0.00	\$0.00	\$0.00	\$0.00
OTROS ACTIVOS NO CIRCULANTES	\$0.00	\$0.00	\$0.00	\$0.00	\$0.00

\*Bajo protesta de decir verdad declaramos que los Estados Financieros y sus notas, son razonablemente correctos y son responsabilidad del emisor\*

LIC. JUANA ISOLDA GALLEGOS BARRÓN  
DIRECTORA GENERAL

LIC. MARCELO ERNESTO TOVAR ZANELLA  
DIRECTOR ADMINISTRATIVO



INDETEC  
 Non-registered subsidiary of Indetec S.A.S.

**MUSEO DEL FERROCARRIL  
 SAN LUIS POTOSI**  
**Estado Analítico de la Deuda y Otros Pasivos**  
 Del 01/ene./2024 Al 31/may./2024  
 (Cifras en Pesos)

Fecha y hora de Impresión: 10/Jan/2024 11:21 a.m.

Denominación de las Deudas	Moneda de Contratación	Institución o País Acreedor	Saldo Inicial del Periodo	Saldo Final del Periodo
<b>DEUDA PÚBLICA</b>				
<b>Corto Plazo</b>				
<b>Deuda Interna</b>				
Instituciones de Crédito	Peso	México	\$0.00	\$0.00
Títulos y Valores	Peso	México	\$0.00	\$0.00
Arrendamientos Financieros	Peso	México	\$0.00	\$0.00
<b>Deuda Externa</b>				
Organismos Financieros Internacionales	Peso	México	\$0.00	\$0.00
Deuda Bilateral	Peso	México	\$0.00	\$0.00
Títulos y Valores	Peso	México	\$0.00	\$0.00
Arrendamientos Financieros	Peso	México	\$0.00	\$0.00
<b>Subtotal de Deuda Pública a Corto Plazo</b>	<b>Peso</b>	<b>México</b>	<b>\$0.00</b>	<b>\$0.00</b>
<b>Largo Plazo</b>				
<b>Deuda Interna</b>				
Instituciones de Crédito	Peso	México	\$0.00	\$0.00
Títulos y Valores	Peso	México	\$0.00	\$0.00
Arrendamientos Financieros	Peso	México	\$0.00	\$0.00
<b>Deuda Externa</b>				
Organismos Financieros Internacionales	Peso	México	\$0.00	\$0.00
Deuda Bilateral	Peso	México	\$0.00	\$0.00
Títulos y Valores	Peso	México	\$0.00	\$0.00
Arrendamientos Financieros	Peso	México	\$0.00	\$0.00
<b>Subtotal de Deuda Pública a Largo Plazo</b>	<b>Peso</b>	<b>México</b>	<b>\$0.00</b>	<b>\$0.00</b>
<b>Total de Otros Pasivos</b>	<b>Peso</b>	<b>México</b>	<b>\$249,857.12</b>	<b>\$41,755.90</b>
<b>Total de Deuda Pública y Otros Pasivos</b>	<b>Peso</b>	<b>México</b>	<b>\$249,857.12</b>	<b>\$41,755.90</b>





**MUSEO DEL FERROCARRIL  
SAN LUIS POTOSI**

**Estado Analfítico de la Deuda y Otros Pasivos**

Del 01/ene./2024 Al 31/may./2024

(Cifras en Pesos)

Fecha y hora de impresión: 11:21 a.m. 15/05/2024

UN FLOT  
PDR: 14/05/2024 11:21:00 AM

Denominación de las Deudas	Moneda de Contratación	Institución o País Acreedor	Saldo Inicial del Periodo	Saldo Final del Periodo

\*Bajo protesta de decir verdad declaramos que los Estados Financieros y sus notas, son razonablemente correctos y son responsabilidad del emisor.

*[Handwritten Signature]*

**LIC. JUANA IDAIA CALLEGOS BARRÓN**  
DIRECTORA GENERAL

*[Handwritten Signature]*  
**LIC. MARCELO ERNESTO TOVAR ZANELLA**  
DIRECTOR ADMINISTRATIVO



**MUSEO DEL FERROCARRIL  
SAN LUIS POTOSÍ**  
Estado Analítico de Ingresos  
Del 01/ene./2024 Al 31/may./2024

Utr FL01  
Rep: (Estado)Verde:(Ingresos)Rojo:(CP, 2010)

Fecha y Hora: 13/06/2024  
Hora de Impresión: 11:21 a. m.

Rubro de Ingresos	Ingreso					Diferencia (6-5-1)
	Estimado (1)	Ampliaciones y Reducciones (2)	Modificado (3=1+2)	Devengado (4)	Recaudado (5)	
REPUESTOS	\$0.00	\$0.00	\$0.00	\$0.00	\$0.00	0.00
CUOTAS Y APORTACIONES DE SEGURIDAD SOCIAL	\$0.00	\$0.00	\$0.00	\$0.00	\$0.00	0.00
CONTRIBUCIONES DE MEJORAS	\$0.00	\$0.00	\$0.00	\$0.00	\$0.00	0.00
DERECHOS	\$0.00	\$0.00	\$0.00	\$0.00	\$0.00	0.00
PRODUCTOS	\$0.00	\$0.00	\$0.00	\$0.00	\$0.00	0.00
APROVECHAMIENTOS	\$0.00	\$0.00	\$0.00	\$0.00	\$0.00	0.00
INGRESOS POR VENTA DE BIENES, PRESTACION DE SERVICIOS Y OTROS	\$682,409.00	\$0.00	\$682,409.00	\$432,242.75	\$427,242.75	-401,366.21
INGRESOS PARTICIPACIONES, APORTACIONES, CONVENIOS, INCENTIVOS DERIVADOS DE LA COLABORACION FISCAL Y FONDOS DISTINTOS DE APORTACIONES	\$0.00	\$0.00	\$0.00	\$0.00	\$0.00	0.00
TRAMITACIONES, AGUAFORNOS, SUBSIDIOS Y SUBVENCIONES Y PENSIONES Y JUBILACIONES	\$4,434,703.94	\$0.00	\$4,434,703.94	\$1,428,127.58	\$1,428,127.58	-3,006,576.36
INGRESOS DERIVADOS DE FINANCIAMIENTOS	\$0.00	\$0.00	\$0.00	\$0.00	\$0.00	0.00
<b>Total</b>	<b>\$5,257,192.94</b>	<b>\$0.00</b>	<b>\$5,257,192.94</b>	<b>\$1,860,370.33</b>	<b>\$1,860,370.33</b>	<b>-3,436,822.61</b>
			<b>Ingresos Excedentarios</b>			



Mr. FLOR  
 Rep. (Ecuador) / Rep. (Ecuador) / SP 2024

**MUSEO DEL FERROCARRIL  
 SAN LUIS POTOSI**  
 Estado Analítico de Ingresos  
 Del 01/ene./2024 Al 31/may./2024

Fecha y hora de impresión: 10/05/2024 11:21:00 AM

Estado Analítico de Ingresos por Fuente de Financiamiento	Ingreso					Diferencia (5=5-1)
	Estimado (1)	Ampliaciones y Reducciones (2)	Modificado (3=1+2)	Decrementado (4)	Rescatado (5)	
<b>Ingresos del Poder Ejecutivo Federal o Estatal y de los Municipios</b>						
IMPUESTOS	\$0.00	\$0.00	\$0.00	\$0.00	\$0.00	0.00
CUOTAS Y APORTACIONES DE SEGURIDAD SOCIAL	\$0.00	\$0.00	\$0.00	\$0.00	\$0.00	0.00
CONTRIBUCIONES DE MEJORAS	\$0.00	\$0.00	\$0.00	\$0.00	\$0.00	0.00
DIRECCIONES	\$0.00	\$0.00	\$0.00	\$0.00	\$0.00	0.00
PRODUCTOS	\$0.00	\$0.00	\$0.00	\$0.00	\$0.00	0.00
APROVECHAMIENTOS	\$0.00	\$0.00	\$0.00	\$0.00	\$0.00	0.00
PARTICIPACIONES, APORTACIONES, COMISIONES, INCENTIVOS, DERIVADOS DE LA COLABORACION FISCAL Y FONDOS DESTINADOS A APORTACIONES	\$0.00	\$0.00	\$0.00	\$0.00	\$0.00	0.00
TRANSFERENCIAS, ASIGNACIONES, SUBSIDIOS Y SUBVENCIONES, Y PENSIONES Y JUBILACIONES	\$0.00	\$0.00	\$0.00	\$0.00	\$0.00	0.00
<b>Ingresos de los Entes Públicos de los Poderes Legislativo y Judicial, de los Organos Autónomos y del Sector Paraestatal o Paramunicipal, así como de las Empresas Productivas del Estado</b>						
CUOTAS Y APORTACIONES DE SEGURIDAD SOCIAL	\$0.00	\$0.00	\$0.00	\$0.00	\$0.00	0.00
PRODUCTOS	\$0.00	\$0.00	\$0.00	\$0.00	\$0.00	0.00
INGRESOS POR VENTA DE BIENES, PRESTACION DE SERVICIOS Y OTROS INGRESOS	\$362,409.00	\$0.00	\$362,409.00	\$432,242.70	\$432,242.70	-432,166.21
TRANSFERENCIAS, ASIGNACIONES, SUBSIDIOS Y SUBVENCIONES, Y PENSIONES Y JUBILACIONES	\$4,434,783.94	\$0.00	\$4,434,783.94	\$1,428,127.58	\$1,028,127.58	3,008,856.26
<b>Ingresos Derivados de Financiamiento</b>						
INGRESOS DERIVADOS DE FINANCIAMIENTOS	\$0.00	\$0.00	\$0.00	\$0.00	\$0.00	0.00
<b>Total</b>	\$5,297,192.94	\$0.00	\$5,297,192.94	\$1,869,378.37	\$1,869,378.37	0.00
<b>Ingresos Excedentes</b>						
						-3,436,822.87



Via PLUR  
Reg. 196. 00001/Resolución de Registro C.P. 2018

**MUSEO DEL FERROCARRIL  
SAN LUIS POTOSI**

Estado Analítico de Ingresos  
Del 01/ene./2024 Al 31/may./2024

Fecha y hora de impresión: 11/21/2024

*[Handwritten signature]*

LIC. JUANA ISABELA GALLEGOS BARRON  
DIRECTORA GENERAL

*[Handwritten signature]*

LIC. MARCELO ERNESTO TOVAR ZANILLA  
DIRECTOR ADMINISTRATIVO



**Sector Paraestatal del Gobierno (Federal/Estatal/Municipal) de MUSEO DEL FERROCARRIL**

**SAN LUIS POTOSÍ**

**Estado Analítico del Ejercicio del Presupuesto de Egresos**

Clasificación Administrativa

Del 01/ene/2024 Al 31/may/2024

Ver FOLIO  
[http://sistemas.fincas.com.mx/govsan\\_luap\\_04\\_36](http://sistemas.fincas.com.mx/govsan_luap_04_36)

Fecha y lugar: 2024  
 Hora de impresión: 11:25 a. m.

Concepto	Egresos						Subejercicio
	Aprobado 1	Ampliaciones / (Reducciones) 2	Modificado 3=(1+2)	Devengado 4	Pagado 5	6 = (3 - 4)	
ENTIDADES PARAESTATALES Y FEDERACIONES NO EMPRESARIALES Y NO FINANCIEROS	\$5,297,192.94	\$0.00	\$5,297,192.94	\$1,739,473.00	\$1,739,473.00	\$3,557,719.94	
SISTEMAS PÚBLICOS DE LA SEGURIDAD SOCIAL	\$0.00	\$0.00	\$0.00	\$0.00	\$0.00	\$0.00	
ENTIDADES PARAESTATALES EMPRESARIALES NO FINANCIERAS CON PARTICIPACIÓN ESTATAL MAYORITARIA	\$0.00	\$0.00	\$0.00	\$0.00	\$0.00	\$0.00	
IDE COMISAS EMPRESARIALES NO FINANCIERAS CON PARTICIPACIÓN ESTATAL MAYORITARIA	\$0.00	\$0.00	\$0.00	\$0.00	\$0.00	\$0.00	
ENTIDADES PARAESTATALES EMPRESARIALES FINANCIERAS MONETARIAS CON PARTICIPACIÓN ESTATAL MAYORITARIA	\$0.00	\$0.00	\$0.00	\$0.00	\$0.00	\$0.00	
ENTIDADES PARAESTATALES EMPRESARIALES FINANCIERAS NO MONETARIAS CON PARTICIPACIÓN ESTATAL MAYORITARIA	\$0.00	\$0.00	\$0.00	\$0.00	\$0.00	\$0.00	
IDE COMISAS FINANCIERAS PÚBLICAS CON PARTICIPACIÓN ESTATAL MAYORITARIA	\$0.00	\$0.00	\$0.00	\$0.00	\$0.00	\$0.00	
<b>TOTAL DEL GASTO</b>	<b>\$5,297,192.94</b>	<b>\$0.00</b>	<b>\$5,297,192.94</b>	<b>\$1,739,473.00</b>	<b>\$1,739,473.00</b>	<b>\$3,557,719.94</b>	

*Barrón*  
 LIC. JUANA IDALIA CALTEGOS BARRÓN

DIRECTORA GENERAL

*M. B. Zañella*  
 LIC. MARCELO ERNESTO TOVAR ZANELLA

DIRECTOR ADMINISTRATIVO

## Sector Parastatal del Gobierno (Federal/Estatal/Municipal) de San Luis Potosí

Estado Analítico del Ejercicio del Presupuesto de Egresos

Clasificación Administrativa

DEL 01/enero/2024 Al 31/mayo/2024

Concepto	Egresos					Subejercicio
	Aprobado	Ampliaciones/ Indicaciones	Modificado	Devengado	Pagado	
	1	2	3=(1+2)	4	5	
ENTIDADES PARAESTATALES Y FIDEICOMISOS NO EMPRESARIALES Y NO FINANCIEROS						
INSTITUCIONES PÚBLICAS DE LA SEGURIDAD SOCIAL						
ENTIDADES PARAESTATALES EMPRESARIALES NO FINANCIERAS CON PARTICIPACION ESTATAL MAYORITARIA						
FIDEICOMISOS EMPRESARIALES NO FINANCIEROS CON PARTICIPACION ESTATAL MAYORITARIA						
ENTIDADES PARAESTATALES EMPRESARIALES FINANCIERAS MONETARIAS CON PARTICIPACION ESTATAL MAYORITARIA						
ENTIDADES PARAESTATALES EMPRESARIALES FINANCIERAS NO MONETARIAS CON PARTICIPACION ESTATAL MAYORITARIA						
FIDEICOMISOS FINANCIEROS PUBLICOS CON PARTICIPACION ESTATAL MAYORITARIA						
Totales de Grupo						

NO APLICA

"Bajo protesta de decir verdad declaramos que los Estados Financieros y sus notas, son razonablemente correctos y son responsabilidad del Emisor"

  
LIC. ILIANA IDALIÁ GALLEGOS BARRÓN  
DIRECTORA GENERAL

  
LIC. MARCELO ERNESTO TOVAR ZANELLA  
DIRECTOR ADMINISTRATIVO

Gobierno (Federal/Estatal/Municipal) de San Luis Potosí  
 Estado Analítico del Ejercicio del Presupuesto de Egresos  
 Clasificación Administrativa  
 DEL 01/enero/2024 Al 31/mayo/2024

Concepto	Egresos					Subejercicio
	Aprobado	Ampliaciones/ transferencias	Modificado	Devenido	Pagado	
	1	2	3=(1+2)	4	5	
Poder Ejecutivo	<b>NO APLICA</b>					
Poder Legislativo						
Poder Judicial						
Organos Auxiliares						
Totales del Gasto						

"Bajo protesta de decir verdad declaramos que los Estados Financieros y sus notas, son razonablemente correctos y son responsabilidad del Fideicomitente"

  
 LIC. JUANA IDALIA GALLEGOS BARRON  
 DIRECTORA GENERAL

  
 LIC. MARCELO ERNESTO TOVAR ZANELLA  
 DIRECTOR ADMINISTRATIVO



**MUSEO DEL FERROCARRIL  
SAN LUIS POTOSI**

**Estado Analítico del Ejercicio del Presupuesto de Egresos  
Clasificación Económica (por Tipo de Gasto)**

Fecha: 16/09/2024  
Hora de Impresión: 11:20 a. m.

Del 01/ene/2024 Al 31/may/2024

Concepto	Egresos					Subejercicio
	Aprobado 1	Ampliaciones / (Reducciones) 2	Modificado 3=(1+2)	Devengado 4	Pagado 5	
Gasto Corriente	\$0.754.292.94	\$0.00	\$0.754.292.94	\$1.739.573.60	\$1.730.573.60	\$3.557.719.34
Gasto de Capital	\$2.900.00	\$0.00	\$2.900.00	\$2.900.00	\$2.000.00	\$0.00
Amortización de la deuda y destinación de pasivos	\$0.00	\$0.00	\$0.00	\$0.00	\$0.00	\$0.00
Percepciones y liquidaciones	\$0.00	\$0.00	\$0.00	\$0.00	\$0.00	\$0.00
Participaciones	\$0.00	\$0.00	\$0.00	\$0.00	\$0.00	\$0.00
<b>Total del Gasto</b>	<b>\$5.297.192.94</b>	<b>\$0.00</b>	<b>\$5.297.192.94</b>	<b>\$1.739,473.60</b>	<b>\$1,739,473.60</b>	<b>\$3,557,719.34</b>

*Juana Ibañeta Gallegos Barrón*  
LIC. JUANA IBAÑETA GALLEGOS BARRÓN

DIRECTORA GENERAL

*Dr. Marcelo Ernesto Tovar Zanella*  
LIC. MARCELO ERNESTO TOVAR ZANELLA

DIRECTOR ADMINISTRATIVO









**MUSEO DEL FERROCARRIL  
SAN LUIS POTOSÍ**

**Estado Analítico del Ejercicio del Presupuesto de Egresos  
Clasificación por Objeto del Gasto (Capítulo y Concepto)**

Fecha y hora de impresión: 10 Jun 2024 11:26 a. m.

Uso: F104  
Ruta: \\FD\back\pasa\pasos\ejercicio\_05\_2024

Concepto	Egresos					Subejercicio
	Aprobado 1	Ampliaciones / Reducciones 2	Modificado 3=(1+2)	Devengado 4	Pagado 5	
AMORTIZACIÓN DE LA DEUDA PÚBLICA	\$0.00	\$0.00	\$0.00	\$0.00	\$0.00	\$0.00
INTERESES DE LA DEUDA PÚBLICA	\$0.00	\$0.00	\$0.00	\$0.00	\$0.00	\$0.00
COMISIONES DE LA DEUDA PÚBLICA	\$0.00	\$0.00	\$0.00	\$0.00	\$0.00	\$0.00
GASTOS DE LA DEUDA PÚBLICA	\$0.00	\$0.00	\$0.00	\$0.00	\$0.00	\$0.00
Costos por cobranza	\$0.00	\$0.00	\$0.00	\$0.00	\$0.00	\$0.00
APORTOS FINANCIEROS	\$0.00	\$0.00	\$0.00	\$0.00	\$0.00	\$0.00
ADEUDOS DE EJERCICIOS FISCALES ANTERIORES (AJE-FAS)	\$0.00	\$0.00	\$0.00	\$0.00	\$0.00	\$0.00
<b>Total del Gasto</b>	<b>\$5,297,192.94</b>	<b>\$0.00</b>	<b>\$5,297,192.94</b>	<b>\$1,726,473.90</b>	<b>\$1,726,473.90</b>	<b>\$3,557,719.34</b>

*Bety Barrón*  
LIC. JUANA IDALIA GALLEGOS BARRÓN  
DIRECTORA GENERAL

*PA Barrón*  
LIC. MARCELO ERNESTO TOVAR ZANELLA  
DIRECTOR ADMINISTRATIVO





UAE FLOR  
 Imp: rptEgresosPresupuestoEgresos\_FND

**MUSEO DEL FERROCARRIL  
 SAN LUIS POTOSI**

**Estado Analítico del Ejercicio del Presupuesto de Egresos.  
 Clasificación Funcional (Finalidad y Función)**

1 Del 01/ene/2024 Al 31/mar/2024

Fecha y hora: 10/04/2024  
 Hora de Impresión: 11:26 a. m.

Concepto	Egresos					Subejercicio
	Aprobado	Ampliaciones / (Reducciones)	Modificado 3=(1+2)	Devengado	Pagado	
1		2		4	5	6=(3+4)
Total del Gasto	\$5,297,192.94	\$0.00	\$5,297,192.94	\$1,739,473.60	\$1,739,473.60	\$3,557,719.34

*[Signature]*  
 LIC. JUANA IDALIA CALLEJOS BARRON

DIRECTORA GENERAL

*[Signature]*  
 LIC. MARCELO ERNESTO JOVAR ZANELLA

DIRECTOR ADMINISTRATIVO



MUSEO DEL FERROCARRIL  
SAN LUIS POTOSI

Esta de Analítico del Ejercicio del Presupuesto de Egresos por Proyecto/Proceso - Fuente Financiamiento Del

Fecha y Folio: 2024  
Hora de Impresión: 11:27 a.m.

Impresión: rptPresupuestoAnualEgresos\_PV.rpt

Ejercicio del Presupuesto	Egresos Aprobado Al 31/12/2024 (Recurros)		Ampliaciones / (Reducciones)	Egresos Modificado	Egresos Comprometido	Egresos Devengado	Egresos Ejercido	Egresos Pagado	Subejercicio
	2024	2023							
<b>01 CONSERVACION</b>									
<b>4 RECURSOS PROPIOS</b>									
<b>2000 MATERIALES Y SUMINISTROS</b>	\$157,380.92	\$1,114.15		\$154,266.77	\$14,449.23	\$14,449.23	\$14,449.23	\$14,449.23	\$113,780.54
2100 Materiales de administración, emisión de documentos y otros	\$14,213.85	\$401.80		\$13,812.05	\$19,031.18	\$19,031.18	\$19,031.18	\$19,031.18	\$22,710.96
2150 Material de oficina	\$24,213.55	\$611.50		\$23,602.05	\$3,901.19	\$3,901.19	\$3,901.19	\$3,901.19	\$27,110.36
2191 Material de limpieza	\$9,273.55	\$601.85		\$8,671.70	\$19,501.18	\$19,501.18	\$19,501.18	\$19,501.18	\$22,110.36
<b>2000 MATERIALES Y ARTICULOS DE CONSTRUCCION Y DE REPARACION</b>	\$101,771.85	\$1,173.06		\$100,598.79	\$4,173.30	\$4,173.30	\$4,173.30	\$4,173.30	\$92,223.56
2050 Material eléctrico y electrónico	\$5,909.49	\$4.00		\$5,913.49	\$5,909.30	\$5,909.30	\$5,909.30	\$5,909.30	\$4,401.70
2091 Material eléctrico y electrónico	\$9,909.50	\$6.00		\$9,915.50	\$9,915.30	\$9,915.30	\$9,915.30	\$9,915.30	\$4,401.70
2090 Otros materiales y artículos de construcción y reparación	\$51,800.33	\$1,163.06		\$50,637.27	\$1,158.00	\$1,158.00	\$1,158.00	\$1,158.00	\$67,022.35
2091 Otros materiales y artículos de construcción y reparación	\$91,800.33	\$1,163.06		\$90,637.27	\$1,158.00	\$1,158.00	\$1,158.00	\$1,158.00	\$67,022.35
<b>2000 HERRAMIENTAS, REPACCIONES Y ACCESORIOS MENORES</b>	\$10,374.12	\$1,337.28		\$10,036.84	\$18,216.74	\$18,216.74	\$18,216.74	\$18,216.74	\$4,846.13
2090 Herramientas menores	\$4,179.28	\$6.00		\$4,185.28	\$4,181.86	\$4,181.86	\$4,181.86	\$4,181.86	\$3,031.83
2091 Herramientas menores	\$6,194.84	\$630.00		\$5,504.84	\$14,024.88	\$14,024.88	\$14,024.88	\$14,024.88	\$1,809.30
2090 Repacciones y repuestos menores de edificios	\$1,204.24	\$691.80		\$512.44	\$2,300.26	\$2,300.26	\$2,300.26	\$2,300.26	\$332.32
2091 Repacciones y repuestos menores de edificios	\$1,204.24	\$691.80		\$512.44	\$2,300.26	\$2,300.26	\$2,300.26	\$2,300.26	\$332.32
2090 Material y accesorios menores de equipo de transporte	\$12,000.00	\$1,158.16		\$10,841.84	\$3,360.63	\$3,360.63	\$3,360.63	\$3,360.63	\$2,268.22
2091 Material y accesorios menores de equipo de transporte	\$12,000.00	\$1,158.16		\$10,841.84	\$3,360.63	\$3,360.63	\$3,360.63	\$3,360.63	\$2,268.22
<b>3000 SERVICIOS GENERALES</b>	\$6,000.00	\$3,134.15		\$8,134.15	\$11,978.25	\$11,978.25	\$11,978.25	\$11,978.25	\$3,210.18
3090 SERVICIOS DE INSTALACION, REPARACION, MANTENIMIENTO	\$6,000.00	\$3,134.15		\$8,134.15	\$11,978.25	\$11,978.25	\$11,978.25	\$11,978.25	\$3,210.18
3091 Servicio de limpieza y mantenimiento	\$2,000.00	\$3,134.15		\$1,864.15	\$11,978.25	\$11,978.25	\$11,978.25	\$11,978.25	\$4,375.74
3091 Servicio de limpieza y mantenimiento de derechos	\$4,000.00	\$3,134.15		\$7,869.00	\$11,978.25	\$11,978.25	\$11,978.25	\$11,978.25	\$1,200.18
3090 Servicio de internet y telefonía	\$1,000.00	\$0.00		\$1,000.00	\$0.00	\$0.00	\$0.00	\$0.00	\$1,000.00
3091 Servicio de internet y telefonía	\$1,000.00	\$0.00		\$1,000.00	\$0.00	\$0.00	\$0.00	\$0.00	\$1,000.00
<b>RECURSOS PROPIOS</b>	\$163,955.92	\$0.00		\$163,955.92	\$46,415.48	\$46,415.48	\$46,415.48	\$46,415.48	\$117,540.44
<b>CONSERVACION</b>	\$163,955.92	\$0.00		\$163,955.92	\$46,415.48	\$46,415.48	\$46,415.48	\$46,415.48	\$117,540.44
<b>02 ADMINISTRACION</b>									
<b>4 RECURSOS PROPIOS</b>									
<b>2000 MATERIALES Y SUMINISTROS</b>	\$136,292.66	\$5,221.28		\$139,070.83	\$21,486.16	\$21,486.16	\$21,486.16	\$21,486.16	\$166,573.72



**MUSEO DEL FERROCARRIL  
SAN LUIS POTOSI**

**Estado Analítico del Ejercicio del Presupuesto de Egresos por Proyecto/Proceso - Fuente Financiamiento Del**

UPE 11.019

Reporte generado por el sistema de información financiera PY\_17

Fecha: 10/07/2024

Fecha de impresión: 11/27 a. m.

Ejercicio del Presupuesto	Egresos Aprobado Al 31/12/2024	Ampliaciones / Reducciones	Egresos Modificado	Egresos Comprometido	Egresos Devengado	Egresos Ejercido	Egresos Pagado	Subejercicio
2100	166,209.68	-55,565.59	110,644.09	110,644.09	110,644.09	110,644.09	110,644.09	110,644.09
2110	162,228.03	51,169.16	213,397.19	213,397.19	213,397.19	213,397.19	213,397.19	213,397.19
2111	160,729.58	50,245.42	210,975.00	210,975.00	210,975.00	210,975.00	210,975.00	210,975.00
2120	34,021.66	30.00	34,051.66	34,051.66	34,051.66	34,051.66	34,051.66	34,051.66
2119	34,021.66	30.00	34,051.66	34,051.66	34,051.66	34,051.66	34,051.66	34,051.66
3100	34,446.98	30.00	34,476.98	34,476.98	34,476.98	34,476.98	34,476.98	34,476.98
2100	34,446.98	30.00	34,476.98	34,476.98	34,476.98	34,476.98	34,476.98	34,476.98
2101	34,446.98	30.00	34,476.98	34,476.98	34,476.98	34,476.98	34,476.98	34,476.98
3000	149,207.26	60.00	149,267.26	149,267.26	149,267.26	149,267.26	149,267.26	149,267.26
2000	149,207.26	60.00	149,267.26	149,267.26	149,267.26	149,267.26	149,267.26	149,267.26
2011	149,207.26	60.00	149,267.26	149,267.26	149,267.26	149,267.26	149,267.26	149,267.26
2100	112,076.08	30.00	112,106.08	112,106.08	112,106.08	112,106.08	112,106.08	112,106.08
2110	112,076.08	30.00	112,106.08	112,106.08	112,106.08	112,106.08	112,106.08	112,106.08
2111	112,076.08	30.00	112,106.08	112,106.08	112,106.08	112,106.08	112,106.08	112,106.08
2700	119,300.00	30.00	119,330.00	119,330.00	119,330.00	119,330.00	119,330.00	119,330.00
2710	119,300.00	30.00	119,330.00	119,330.00	119,330.00	119,330.00	119,330.00	119,330.00
2711	119,300.00	30.00	119,330.00	119,330.00	119,330.00	119,330.00	119,330.00	119,330.00
2720	32,000.00	30.00	32,030.00	32,030.00	32,030.00	32,030.00	32,030.00	32,030.00
2721	32,000.00	30.00	32,030.00	32,030.00	32,030.00	32,030.00	32,030.00	32,030.00
3000	17,461.64	3244.36	20,706.00	20,706.00	20,706.00	20,706.00	20,706.00	20,706.00
2000	17,461.64	3244.36	20,706.00	20,706.00	20,706.00	20,706.00	20,706.00	20,706.00
2011	17,461.64	3244.36	20,706.00	20,706.00	20,706.00	20,706.00	20,706.00	20,706.00
2000	12,581.04	32.00	12,613.04	12,613.04	12,613.04	12,613.04	12,613.04	12,613.04
2011	12,581.04	32.00	12,613.04	12,613.04	12,613.04	12,613.04	12,613.04	12,613.04
2000	60.00	1244.36	1304.36	1304.36	1304.36	1304.36	1304.36	1304.36
2011	60.00	1244.36	1304.36	1304.36	1304.36	1304.36	1304.36	1304.36
3000	1132,771.78	51,321.26	1184,093.04	1184,093.04	1184,093.04	1184,093.04	1184,093.04	1184,093.04
3100	1176,073.38	40.00	1176,113.38	1176,113.38	1176,113.38	1176,113.38	1176,113.38	1176,113.38
3110	12,000.00	40.00	12,040.00	12,040.00	12,040.00	12,040.00	12,040.00	12,040.00
3111	12,000.00	40.00	12,040.00	12,040.00	12,040.00	12,040.00	12,040.00	12,040.00
3130	645,205.38	6,146.71	651,352.09	651,352.09	651,352.09	651,352.09	651,352.09	651,352.09
3131	645,205.38	6,146.71	651,352.09	651,352.09	651,352.09	651,352.09	651,352.09	651,352.09
3140	88,988.00	30.00	89,018.00	89,018.00	89,018.00	89,018.00	89,018.00	89,018.00
3141	88,988.00	30.00	89,018.00	89,018.00	89,018.00	89,018.00	89,018.00	89,018.00
3170	34,200.00	32,546.10	66,746.10	66,746.10	66,746.10	66,746.10	66,746.10	66,746.10
3171	34,200.00	32,546.10	66,746.10	66,746.10	66,746.10	66,746.10	66,746.10	66,746.10
3200	325,180.00	60.00	325,240.00	325,240.00	325,240.00	325,240.00	325,240.00	325,240.00
3201	325,180.00	60.00	325,240.00	325,240.00	325,240.00	325,240.00	325,240.00	325,240.00





Ejercicio del Presupuesto		Egresos Aprobado Al 31/12/2024 (Reducciones)	Egresos Modificado	Egresos Comprometido	Egresos Devengado	Egresos Ejercido	Egresos Pagado	Subejercicio
3000	BIENES MUEBLES, INMUEBLES E INTANGIBLES	\$2,969.00	\$2,969.00	\$2,969.00	\$2,969.00	\$2,969.00	\$2,969.00	\$0.00
3000	ACTIVOS INTANGIBLES	\$2,969.00	\$2,969.00	\$2,969.00	\$2,969.00	\$2,969.00	\$2,969.00	\$0.00
3010	Software	\$2,969.00	\$2,969.00	\$2,969.00	\$2,969.00	\$2,969.00	\$2,969.00	\$0.00
3011	Software	\$2,969.00	\$2,969.00	\$2,969.00	\$2,969.00	\$2,969.00	\$2,969.00	\$0.00
<b>RECURSOS PROPIOS</b>		<b>\$1,091,063.96</b>	<b>\$1,091,063.96</b>	<b>\$417,762.94</b>	<b>\$417,762.94</b>	<b>\$417,762.94</b>	<b>\$417,762.94</b>	<b>\$493,300.92</b>
<b>6 RECURSOS ESTATALES</b>								
1000	SERVICIOS PERSONALES	\$3,708,115.00	\$3,708,115.00	\$1,228,458.87	\$1,228,458.87	\$1,228,458.87	\$1,228,458.87	\$2,480,656.13
1100	REMUNERACIONES AL PERSONAL DE CARÁCTER PERMANENTE	\$3,754,349.15	\$3,754,349.15	\$1,638,834.18	\$1,638,834.18	\$1,638,834.18	\$1,638,834.18	\$1,278,814.97
1120	Salarios base al personal permanente	\$2,784,740.15	\$2,784,740.15	\$1,038,034.18	\$1,038,034.18	\$1,038,034.18	\$1,038,034.18	\$1,174,814.97
1130	Salarios base al personal permanente	\$2,754,349.15	\$2,754,349.15	\$1,038,834.18	\$1,038,834.18	\$1,038,834.18	\$1,038,834.18	\$1,174,814.97
1200	REMUNERACIONES ADICIONALES Y ESPECIAL ES	\$179,245.42	\$179,245.42	\$189,624.69	\$189,624.69	\$189,624.69	\$189,624.69	\$271,841.17
1200	Prestos de vacaciones, indemnidad y gratificación de fin de año	\$179,245.42	\$179,245.42	\$189,624.69	\$189,624.69	\$189,624.69	\$189,624.69	\$271,841.17
1310	Atenciones económicas, bonificaci y jubilaciones de fin de año	\$179,245.42	\$179,245.42	\$189,624.69	\$189,624.69	\$189,624.69	\$189,624.69	\$271,841.17
1400	SEGURIDAD SOCIAL	\$674,522.42	\$674,522.42	\$174,624.69	\$174,624.69	\$174,624.69	\$174,624.69	\$408,896.20
1410	Aportaciones de seguridad social	\$674,522.42	\$674,522.42	\$174,624.69	\$174,624.69	\$174,624.69	\$174,624.69	\$408,896.20
1411	Contribuciones de seguridad social	\$674,522.42	\$674,522.42	\$174,624.69	\$174,624.69	\$174,624.69	\$174,624.69	\$408,896.20
2000	SERVICIOS GENERALES	\$121,406.00	\$121,406.00	\$24,631.00	\$24,631.00	\$24,631.00	\$24,631.00	\$96,775.00
2000	GASTOS GENERALES	\$121,406.00	\$121,406.00	\$24,631.00	\$24,631.00	\$24,631.00	\$24,631.00	\$96,775.00
2001	Impuestos sobre nómina y otros que se deben de considerar	\$121,406.00	\$121,406.00	\$24,631.00	\$24,631.00	\$24,631.00	\$24,631.00	\$96,775.00
2011	Impuestos sobre nómina y otros que se deben de considerar	\$121,406.00	\$121,406.00	\$24,631.00	\$24,631.00	\$24,631.00	\$24,631.00	\$96,775.00
<b>RECURSOS ESTATALES</b>		<b>\$3,825,621.00</b>	<b>\$3,825,621.00</b>	<b>\$1,344,089.37</b>	<b>\$1,344,089.37</b>	<b>\$1,344,089.37</b>	<b>\$1,344,089.37</b>	<b>\$2,481,531.63</b>
<b>ADMINISTRACION</b>		<b>\$4,930,824.86</b>	<b>\$4,930,824.86</b>	<b>\$1,052,783.31</b>	<b>\$1,052,783.31</b>	<b>\$1,052,783.31</b>	<b>\$1,052,783.31</b>	<b>\$3,878,041.55</b>
<b>03 ACTIVIDADES</b>								
<b>4 RECURSOS PROPIOS</b>								
3000	MATERIALES Y SUMINISTRO	\$0.00	\$1,124.00	\$2,731.00	\$2,731.00	\$2,731.00	\$2,731.00	\$1,607.00
3400	MATERIALES Y ARTÍCULOS DE COMPRACION Y DE REPAR	\$0.00	\$1,124.00	\$2,731.00	\$2,731.00	\$2,731.00	\$2,731.00	\$1,607.00
3410	Materiales eléctricos e electrónicos	\$0.00	\$1,124.00	\$2,731.00	\$2,731.00	\$2,731.00	\$2,731.00	\$1,607.00
3411	Materiales eléctricos y electrónicos	\$0.00	\$1,124.00	\$2,731.00	\$2,731.00	\$2,731.00	\$2,731.00	\$1,607.00
3010	SERVICIOS GENERALES	\$112,446.16	\$112,446.16	\$27,674.31	\$27,674.31	\$27,674.31	\$27,674.31	\$184,771.85
3010	SERVICIOS OFICIALES	\$112,446.16	\$112,446.16	\$27,674.31	\$27,674.31	\$27,674.31	\$27,674.31	\$184,771.85



**MUSEO DEL FERROCARRIL  
SAN LUIS POTOSÍ**

**Estado Analítico del Ejercicio del Presupuesto de Egresos por Proyecto/Proceso - Fuente Financiamiento Del**

Ucr: F:06 Resp: rpt-estado-analitico-presupuesto-proy-proc-ff-ff Fecha y hora de Impresión: 10/Jul/2024 11:27 a.m.

Código	Ejercicio del Presupuesto	Egresos Aprobados Al 31/12/2024 (Reducciones)		Egresos Modificados	Egresos Comprometido	Egresos Devengado	Egresos Ejercido	Egresos Pagado	Subejercicio
		31/12/2024	(Reducciones)						
3020	Gastos de administración y cultura	\$100,740.00	\$0.00	\$100,370.46	\$14,811.20	\$54,811.20	\$14,811.20	\$14,811.20	\$85,764.14
3021	Gastos de orden social y cultural	\$100,700.00	\$0.00	\$100,375.40	\$0.00	\$54,811.20	\$14,811.20	\$14,811.20	\$85,764.14
3040	Exposiciones	\$100,000.00	\$0.00	\$100,000.00	\$17,763.00	\$17,763.00	\$17,763.00	\$17,763.00	\$82,237.00
3011	Exposiciones	\$100,000.00	\$0.00	\$100,000.00	\$17,763.00	\$17,763.00	\$17,763.00	\$17,763.00	\$82,237.00
<b>RECURSOS PROPIOS</b>		<b>\$100,740.00</b>	<b>\$0.00</b>	<b>\$100,370.46</b>	<b>\$14,811.20</b>	<b>\$54,811.20</b>	<b>\$14,811.20</b>	<b>\$14,811.20</b>	<b>\$85,764.14</b>
<b>ACTIVIDADES</b>		<b>\$100,740.00</b>	<b>\$0.00</b>	<b>\$100,370.46</b>	<b>\$14,811.20</b>	<b>\$54,811.20</b>	<b>\$14,811.20</b>	<b>\$14,811.20</b>	<b>\$85,764.14</b>
<b>Total Final</b>		<b>\$100,740.00</b>	<b>\$0.00</b>	<b>\$100,370.46</b>	<b>\$14,811.20</b>	<b>\$54,811.20</b>	<b>\$14,811.20</b>	<b>\$14,811.20</b>	<b>\$85,764.14</b>

*[Signature]*  
LIC. JUANA IBALIA GALLEGOS BARRON  
DIRECTORA GENERAL

*[Signature]*  
LIC. MARGELO ERNESTO TOVAR ZANELLA  
DIRECTOR ADMINISTRATIVO



Urb. FLORE  
 Av. 1045, Cochabamba, Bolivia, 2024

**MUSEO DEL FERROCARRIL  
 SAN LUIS POTOSI**  
**Gasto por Categoría Programática**  
 Del 01/ene./2024 Al 31/may./2024

Fecha y hora de impresión: 11:28 a. m.  
 10/05/2024

Programas	Egresos					Subejercicio
	Concepto					
	Aprobado	Ampliaciones / (Reducciones)	Modificado	Devengado	Pagado	
1	2	3=(1+2)	4	5	6=(3-4)	
<b>Subsidios: Sector Social y Privado o Entidades Federativas y Municipios</b>						
<b>Asesamiento de las Funciones</b>						
Prestación de Servicios Públicos	\$0.00	\$0.00	\$0.00	\$0.00	\$0.00	\$0.00
Planificación, seguimiento y evaluación de políticas públicas	\$0.00	\$0.00	\$0.00	\$0.00	\$0.00	\$0.00
Promoción y fomento	\$0.00	\$0.00	\$0.00	\$0.00	\$0.00	\$0.00
Regulación y supervisión	\$0.00	\$0.00	\$0.00	\$0.00	\$0.00	\$0.00
Funciones de las Fuerzas Armadas (Unidades del Gobierno Federal)	\$0.00	\$0.00	\$0.00	\$0.00	\$0.00	\$0.00
Ejecución	\$0.00	\$0.00	\$0.00	\$0.00	\$0.00	\$0.00
Proyectos de inversión	\$0.00	\$0.00	\$0.00	\$0.00	\$0.00	\$0.00
<b>Administrativos y de Apoyo</b>						
Apoyo al proceso presupuestario y para mejorar la eficiencia institucional	\$0.00	\$0.00	\$0.00	\$0.00	\$0.00	\$0.00
Apoyo a la función pública y al mejoramiento de la gestión	\$0.00	\$0.00	\$0.00	\$0.00	\$0.00	\$0.00
Operaciones ajenas	\$0.00	\$0.00	\$0.00	\$0.00	\$0.00	\$0.00
<b>Compromisos</b>						
Obligaciones de cumplimiento de función jurisdiccional	\$0.00	\$0.00	\$0.00	\$0.00	\$0.00	\$0.00
Devoluciones Naturales	\$0.00	\$0.00	\$0.00	\$0.00	\$0.00	\$0.00
<b>Obligaciones</b>						
Pensiones y jubilaciones	\$0.00	\$0.00	\$0.00	\$0.00	\$0.00	\$0.00
Aportaciones a la seguridad social	\$0.00	\$0.00	\$0.00	\$0.00	\$0.00	\$0.00
Aportaciones a fondos de capitalización	\$0.00	\$0.00	\$0.00	\$0.00	\$0.00	\$0.00
Aportaciones a fondos de inversión y reestructura de pensiones	\$0.00	\$0.00	\$0.00	\$0.00	\$0.00	\$0.00
<b>Programas de Gasto Federalizado (Gobierno Federal)</b>						
Gasto Federalizado	\$0.00	\$0.00	\$0.00	\$0.00	\$0.00	\$0.00
<b>Participaciones a entidades federativas y municipios</b>						
Participaciones a entidades federativas y municipios	\$0.00	\$0.00	\$0.00	\$0.00	\$0.00	\$0.00
<b>Costo financiero, deuda o apoyos a deudores y ahorradores de banca</b>						
Costo financiero, deuda o apoyos a deudores y ahorradores de la banca	\$0.00	\$0.00	\$0.00	\$0.00	\$0.00	\$0.00
<b>Deudores de ejercicios fiscales anteriores</b>						
Acreditación de ejercicios fiscales anteriores	\$0.00	\$0.00	\$0.00	\$0.00	\$0.00	\$0.00
<b>Total del Gasto</b>	<b>\$5,297,192.94</b>	<b>\$0.00</b>	<b>\$5,297,192.94</b>	<b>\$1,739,473.60</b>	<b>\$1,739,473.60</b>	<b>\$3,557,719.34</b>



**MUSEO DEL FERROCARRIL  
SAN LUIS POTOSÍ**  
Gasto por Categoría Programática  
Del 01/ene./2024 Al 31/may./2024

U.M. F.C.O.G.  
RUP: 3918-00001-Programas/Integración PC

Fecha: 10 Jun 2024  
Hora de Impresión: 11:29 a. m.

Concepto	Egresos				Subejercicio
	Aprobado	Amplicaciones / (Reducciones)	Modificado	Devenido	
1		2	3=(1+2)	4	5
<b>Programas</b>					<b>6=(3+4)</b>

*[Signature]*  
LIC. JUANA ISALIA GALLEGOS BARRON  
DIRECTORA GENERAL

*[Signature]*  
LIC. MARCELO ERNESTO TOVAR ZANELLA  
DIRECCION ADMINISTRATIVO



MUSEO DEL FERROCARRIL  
SAN LUIS POTOSÍ  
PROGRAMAS Y PROYECTOS DE INVERSIÓN  
Del 01/enero/2024 Al 31/mayo/2024

# NO APLICA

"Bajo protesta de decir verdad declaramos que los Estados Financieros y sus notas, son razonablemente correctos y son responsabilidad del Emisor"

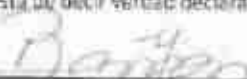
  
LIC. JUANA IDALIA GALLEGOS BARRÓN  
DIRECTORA GENERAL

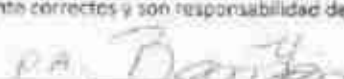
  
LIC. MARCELO ERNESTO TOVAR ZANELLA  
DIRECTOR ADMINISTRATIVO

## A) NOTAS DE GESTION ADMINISTRATIVA

### 1.-AUTORIZACION E HISTORIA

En el año 2007 se publica en decreto de creación en el periódico oficial de Gobierno del estado, con fecha 9 de Octubre del 2002, se consignó la escritura número quince mil quinientos veintidós del tomo seiscientos ochenta y cinco que contiene el contrato de Donación Gratuita y Condicionada que realizó el organismo público descentralizado del gobierno federal denominado Ferrocarriles Nacionales de México a favor del Gobierno del Estado Libre y Soberano de San Luis Potosí del inmueble conocido como la "Nueva Estación", ubicado entre las calles de Av. Veinte de Noviembre, Chico Sein y Manuel José Othón, Zona Centro, en la ciudad de San Luis Potosí, S.L.P.;

Que en virtud de que la donación es a título gratuito y de manera condicionada, el donatario se obliga a destinar el inmueble única y exclusivamente al establecimiento del Museo del Ferrocarril en esta ciudad en beneficio de la población del Estado;

Que, en base a las disposiciones legales y a las consideraciones antes mencionadas, tengo a bien emitir el siguiente:

**DECRETO ADMINISTRATIVO MEDIANTE EL CUAL SE CREA EL MUSEO DEL FERROCARRIL "JESÚS GARCÍA CORONA".**

#### **TÍTULO PRIMERO CAPÍTULO I DISPOSICIONES GENERALES**

**ARTÍCULO 1º** Se crea el Museo del Ferrocarril "Jesús García Corona", como un organismo público descentralizado del Poder Ejecutivo del Estado Libre y Soberano de San Luis Potosí, sectorizado a la Secretaría de Cultura, con personalidad jurídica y patrimonio propios, cuyo objeto será investigar, rescatar, recuperar, restaurar, conservar, resguardar, custodiar, exhibir, promover y difundir la herencia histórica, cultural, artística y tecnológica generada por los Ferrocarriles Mexicanos en territorio potosino, a lo largo de más de cien años.

En septiembre del 2016 se modifica y publica en el periódico oficial de Gobierno del Estado el **DECRETO ADMINISTRATIVO MEDIANTE EL CUAL SE MODIFICA LA FRACCIÓN V DEL ARTÍCULO 6º; Y SE REFORMA EL ARTÍCULO 10 DEL DIVERSO MEDIANTE EL CUAL SE CREÓ EL MUSEO DEL FERROCARRIL "JESÚS GARCÍA CORONA"**, PUBLICADO EN EL PERIÓDICO OFICIAL DEL ESTADO EL DÍA 18 DE DICIEMBRE DE 2007, Artículo Único. - Se modifica la fracción V del artículo 6º y se reforma el artículo 10 del decreto administrativo mediante el cual se creó el Museo del Ferrocarril "Jesús García Corona", para quedar como sigue: **ARTÍCULO 6º...** I a IV... V. Tres vocales de la sociedad civil que cuenten con los conocimientos y el interés necesarios en lo relacionado a la historia y el desarrollo del ferrocarril, quienes serán invitados a participar por el Titular del Poder Ejecutivo y podrán permanecer en ese cargo hasta el periodo máximo que dure la administración pública estatal en turno. **ARTÍCULO 10.-** La Junta de Gobierno designará al director general del Museo, a propuesta del Titular del Ejecutivo del Estado, el cual podrá durar en su encargo durante el mismo tiempo que dure la administración pública estatal en turno, y podrá ser removido libremente por la Junta de Gobierno.

## 2.-PANORAMA ECONOMICO Y FINANCIERO

El Gobierno del Estado no ha ministrado con la entrega del 100% del recurso destinado al gasto operativo de acuerdo al presupuesto de egresos 2021 al 2024, sin embargo el Museo del Ferrocarril "Jesús García Corona", sigue cumpliendo con sus objetivos institucionales.

## 3.-ORGANIZACIÓN Y OBJETO SOCIAL

Se informa sobre:

a) Objeto Social: Es investigar, rescatar, recuperar, restaurar, conservar, resguardar, custodiar, exhibir, promover y difundir la herencia histórica, cultural, artística y tecnológica generada por los Ferrocarriles Mexicanos en territorio potosino.

b) Principal Actividad: Difusión de la Cultura Ferroviaria.

c) Ejercicio Fiscal: 2024.

d) Régimen Jurídico: Título III de la Ley de Impuestos Sobre la Renta de Personas Morales con Fines no Lucrativos.

e) Consideraciones Fiscales del Ente: Las contribuciones que estamos obligados a pagar son: ISR RETENCIONES POR SALARIOS, SEGURO SOCIAL, RCV INFONAVIT, IMPUESTO SOBRE NOMINA Y RETENCIONES DE ISR POR HONORARIOS A SI COMO RETENCIONES DE IVA.

f) Estructura Orgánica:

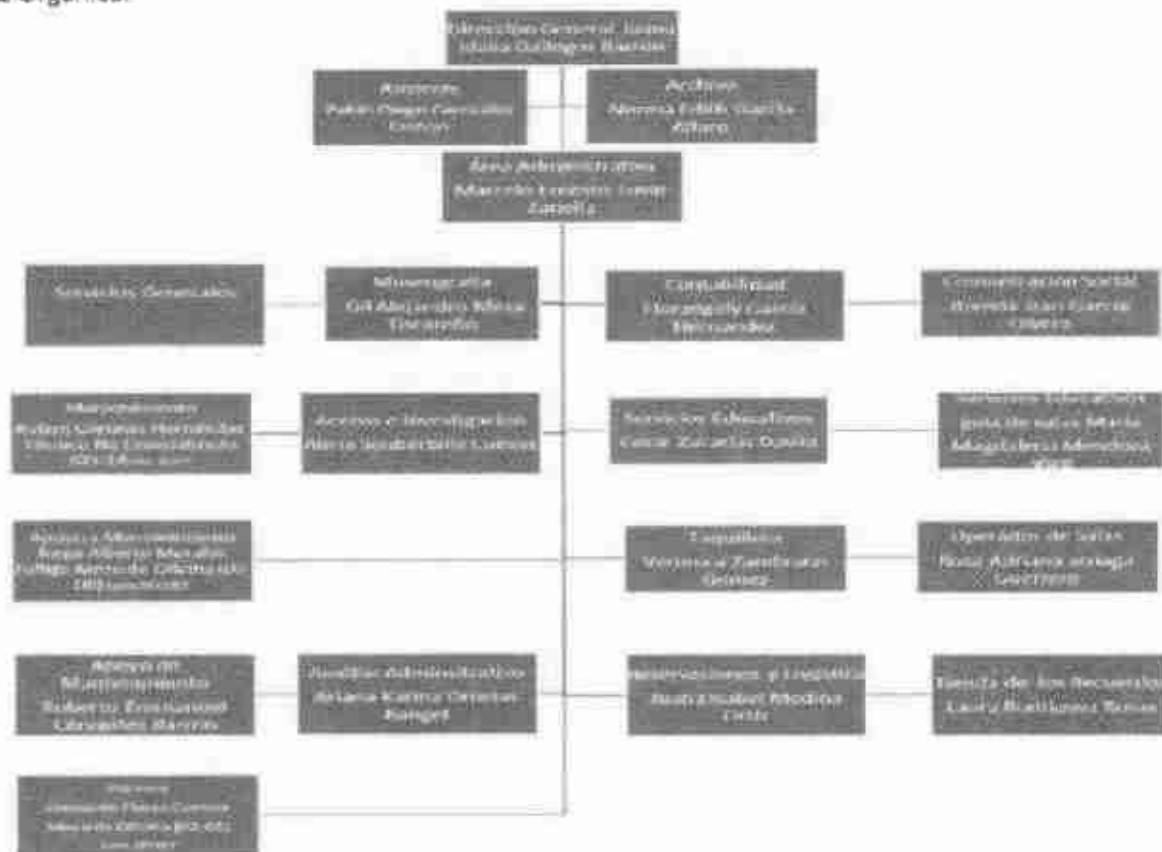

g) Fideicomisos, mandatos y análogos de los cuales es fideicomitente o fideicomisario. Manifestando no tener Fideicomisos ni mandatos.

#### 4.- BASES DE PREPARACION DE LOS ESTADOS FINANCIEROS.

Se informará sobre:

Los presentes estados financieros se han preparado utilizando reglas y criterios contables gubernamentales autorizados por la secretaría de finanzas, los cuales, en lo general, son coincidentes con las normas de información financiera mexicana, excepto por dichas reglas y criterios no requieren el conocimiento de los efectos de inflación en la información ni observan lo relativo a la normatividad aplicable a las entidades con propósito no lucrativos. En lo general, estos criterios y reglas se apartan de los principios de contabilidad generalmente en los aspectos básicos siguientes:

El 1 de enero del 2006 entró en vigor el esquema Básico de las Normas de información financiera, emitidas por el Consejo Mexicano para la Investigación y Desarrollo de Normas de Información Financiera, A.C. (CINIF) quien, a partir del 1 de junio de 2004, se le informa la facultad para emisión de dichas normas, con el inicio de la aplicación de este nuevo esquema, no se modifica la estructura financiera del museo ni sus políticas y criterios de registro contable.

Los Estados Financieros de los que forman parte estas notas han sido formulados sobre la base de valores históricos; es decir, que no se alinean a los lineamientos del Boletín B-10 emitidos por la Comisión de Principios de Contabilidad del Instituto de Contadores Públicos A.C., denominado "Reconocimiento de los Efectos de la Inflación en la Información Financiera". En virtud de lo anterior, las cifras contenidas en dichos estados financieros no son comparables con los periodos anteriores por estar expresados estos en pesos de poder adquisitivo diferente. Se ha observado la normatividad emitida por el CONAC y las disposiciones aplicadas.

#### 5.- POLITICAS DE CONTABILIDAD SIGNIFICATIVA.

No tiene afectación inflacionaria a los Estados Financieros por a si disponerlo la reglamentación correspondiente.

#### 6.- POSICION EN MONEDA EXTRANJERA Y PROTECCION POR RIESGO CAMBIARIO

El Museo del Ferrocarril "Jesús García Corona", no realiza operaciones de ningún tipo en moneda extranjera.

#### 7.- REPORTE ANALITICO DEL ACTIVO.

Al momento se está preparando la información para registrar los bienes que constituyen el patrimonio, de ahí determinaran la vida útil de los bienes muebles, así como los porcentajes de depreciación, deterioro o amortización.

#### 8.- FIDEICOMISOS, MANDATOS Y ANALOGOS.

Manifestamos no tener Fideicomisos ni mandatos.



**9.-REPORTE DE LA RECAUDACION:**

Subsidio Estatal \$1,428,127.58 Ejercicio 2024 del 01 de enero al 31 de mayo 2024.

Ingresos Propios \$432,242.79 Ejercicio 2024 del 01 de enero al 31 de mayo 2024.

**10.-INFORMACION SOBRE LA DEUDA Y EL REPORTE ANALITICO DE LA DEUDA.**

La cantidad que tenemos registrada en el Reporte Analítico de la Deuda, se integra por Pasivos generados por la misma actividad del Museo del Ferrocarril "Jesús García Corona", de tal forma que no es deuda contraída por ningún instrumento financiero o gubernamental.

**11.-CALIFICACIONES OTORGADAS.**

El Museo del Ferrocarril "Jesús García Corona", no está autorizado para contraer Deuda, por este motivo no hemos sido sometido a calificación crediticia alguna.

**12.-PROCESO DE MEJORA.**

- Solicitudes Presupuestales por partida
- Autorizaciones presupuestales por partida
- Comprobaciones del gasto
- Requisiciones de compra
- Cotizaciones
- Firmas de responsables
- Pagos

**13.-INFORMACION POR SEGMENTOS.**

Grado de avance en el proceso de armonización contable, para el registro de operaciones, se verifica que la información que se genere en el sistema de contabilidad gubernamental tenga las características y el contenido de los principales informes de rendición de cuentas. A su mismo, el objetivo, es fortalecer la transparencia y la rendición de cuentas, obteniendo con esto un mayor control y seguridad de la información generada en las actividades propias, para garantizar el proceso de armonización contable.

Se cuenta con el apartado de estados financieros en nuestra página, en el cual se estará subiendo la información de la normatividad emitida por el CONAC.

El manual de contabilidad y clasificadores presupuestarios se está trabajando.

**14.-EVENTOS POSTERIORES AL CIERRE.**

En el mes de diciembre 2022 se modificó el resultado del ejercicio 2021 por error detectado en el gasto.

En el mes de diciembre 2023 se modificó el resultado del ejercicio 2022, registrando cuotas de recuperación por un monto de \$235,655.00, quedando pendiente el depósito.



**15.-PARTES RELACIONADAS**

No existen partes relacionadas que puedan ejercer influencia significativa sobre la toma de decisiones financieras y operáticas.

**B) NOTAS DE DESGLOCE**

**I)NOTAS AL ESTADO DE ACTIVIDADES**

**INGRESOS Y OTROS BENEFICIOS:**

La cuenta de DERECHOS, PARTICIPACIONES Y APORTACIONES en cantidad de \$432,242.79 corresponde a la captación de los ingresos propios del Museo del Ferrocarril "Jesús García Corona", y la cantidad de \$1,428,127.58 corresponde a ingresos por SUBSIDIOS Y SUBVENCIONE ESTATALES, para el desarrollo de actividades al 31 de mayo del 2024.

**GASTOS Y OTRAS PERDIDAS:**

La suma del importe del Gasto por Servicios Personales, Materiales y Suministros y Servicios Generales necesarios para el funcionamiento del Museo del Ferrocarril "Jesús García Corona", ejercido con presupuesto estatal y de ingresos propios, siendo el monto de \$1,736,573.59 para gastos del capítulo 1000 para empleados del Museo del Ferrocarril "Jesús García Corona", el monto de \$1,220,458.87

**II)NOTAS AL ESTADO DE SITUACION FINANCIERA**

**ACTIVO**

**EFFECTIVOS Y EQUIVALENTES**

1. Esta cuenta está integrada por Efectivo correspondiente a los fondos revolventes asignados al Museo del Ferrocarril "Jesús García Corona", bancos e inversiones, como a continuación se detalla:

A continuación, se relacionan las cuentas que integran el rubro de efectivo y equivalentes:

Concepto	2024
BANCOS/TESORERIA	\$108,767.40
INVERSIONES TEMPORALES (HASTA 3 MESES)	5.00
Suma	\$108,767.40

El saldo cuentas bancarias se integra por, RECURSOS ESTATALES E INGRESOS PROPIOS

A la fecha no tenemos ningún recurso destinado para Inversiones financieras

**EFFECTIVO**

Solo fondo fijo para los gastos menores que se van representando en el mes.

Concepto	IMPORTE
FONDO REVOLVENTE CAJA CHICA	\$5,000.00
Suma	\$5,000.00

**BANCOS/TESORERIA**

Representa el monto de efectivo disponible propiedad del Museo del Ferrocarril "Jesús García Corona" en instituciones bancarias, su importe se integra por:

Concepto	IMPORTE
BANORTE CTA: 00619999041	\$9,452.48
BANORTE CTA: 00292214456	\$1,603.36
BANORTE CTA: 00336632248	\$445.32
BANORTE CTA: 01014565978	\$97,266.10
BANORTE CTA: 01051048944	\$10,000.14
<b>Suma</b>	<b>\$108,767.40</b>

**DERECHOS A RECIBIR EFECTIVO Y EQUIVALENTES Y BIENES O SERVICIOS**

2. Las cuentas por cobrar están integradas de la siguiente forma:

Concepto	2024
CUENTAS POR COBRAR A CORTO PLAZO	\$ 00
DEUDORES DIVERSOS POR COBRAR A CORTO PLAZO:	\$512,549.54
<b>Suma</b>	<b>\$512,549.54</b>

Las cuentas por Cobrar y Deudores Diversos por cobrar se integran por:

Concepto	2024
CUENTAS POR COBRAR A CORTO PLAZO	\$ 00
DEUDORES DIVERSOS POR COBRAR A CORTO PLAZO:	
MUSEO DEL FERROCARRIL "JESUS GARCIA CORONA"	\$2,062.58
TESORERIA DE LA FEDERACION	\$4,325.00
VERONICA ZAMBRANO GOMEZ	\$0.86
MARCELO ERNESTO TOVAR ZANELLA	\$450,051.08
ANA KAREN MONTANTE MIRELES	\$30,200.00
JUANA IDALIA GALLEGOS BARRON	\$25,000.03
<b>Suma</b>	<b>\$512,549.54</b>

El saldo de \$2,962.58 corresponde a ejercicios anteriores

El saldo de \$4,325.00 corresponde a ejercicios anteriores

El saldo de \$450,061.08 corresponde a ingresos propios por taquilla quedando pendiente el depósito, de los cuales \$173,745.00 corresponden al ejercicio 2022 y \$256,260.27 corresponden al ejercicio 2023, y gastos pendientes de comprobar la cantidad de \$20,055.81

El saldo de \$30,200 corresponde al ejercicio 2023

El saldo de \$25,000.03 corresponde al ejercicio actual pendiente de comprobar.

3-A LA FECHA NO TENEMOS OTROS DERECHOS A RECIBIR EFECTIVOS Y EQUIVALENTES, BIENES Y SERVICIOS A CORTO PLAZO

A LA FECHA NO TENEMOS ANTICIPO A PROVEEDORES POR ADQUISICION DE BIENES Y PRESTACION DE SERVICIOS A CORTO PLAZO

4.-INVENTARIOS

Hasta el momento no realizamos ningún proceso de transformación y/o elaboración de bienes

5.-HASTA EL MOMENTO NO CONTAMOS CON ALMACEN

INVERSIONES FINANCIERAS

6.- Hasta el momento no se tiene ningún recurso destinado para fideicomisos

7.-Hasta el momento no se tiene ningún recurso destinado para inversiones financieras

BIENES MUEBLES, INMUEBLES E INTANGIBLES

8.- Los bienes Muebles se registran a precio de adquisición

Hasta el momento el Museo del Ferrocarril "Jesús García Corona" no cuenta con bienes inmuebles

BIENES MUEBLES:

Concepto	2024	2023
MOBILIARIO Y EQUIPO DE ADMINISTRACIÓN	\$ 263,337.35	\$ 263,337.35
MOBILIARIO Y EQUIPO EDUCACIONAL Y RECREATIVO	\$ 155,435.07	\$ 155,435.07
VEHICULOS Y EQUIPO DE TRANSPORTE	\$ 00	\$ 00
MAQUINARIA, OTROS EQUIPOS Y HERRAMIENTAS	\$ 56,810.53	\$ 56,810.53
<b>Total BIENES MUEBLES</b>	<b>475,582.95</b>	<b>475,582.95</b>

9.-INTANGIBLES:

Concepto	2024	2023
SOFTWARE	\$ 23,788.00	\$ 20,888.00
LICENCIAS	\$ 00	\$ 00
<b>Total ACTIVOS INTANGIBLES</b>	<b>\$23,788.00</b>	<b>\$20,888.00</b>

#### BIENES INMUEBLES, INFRAESTRUCTURA Y CONSTRUCCIONES EN PROCESO

Hasta el momento El Museo del Ferrocarril "Jesús García Corona" no cuenta con bienes inmuebles, Infraestructura y construcción en procesos.

#### ESTIMACION Y DETERIOROS

10.- En el Museo del Ferrocarril "Jesús García Corona" no se registran estimaciones ni deterioros a la fecha ya que no tenemos cuentas por cobrar

#### OTROS ACTIVOS

11.- El Museo del Ferrocarril "Jesús García Corona", actualmente no cuenta con otros activos

#### PASIVO

Concepto	2024
PASIVO CIRCULANTE	\$ 32,110.95
PASIVO NO CIRCULANTE	\$ .00
<b>Suma</b>	<b>\$32,110.95</b>

#### PASIVO CIRCULANTE

Destacan entre las principales partidas del Pasivo Circulante las siguientes:

Concepto	2024
SERVICIOS PERSONALES POR PAGAR A CORTO PLAZO	\$ 6,339.20 <sup>1</sup>
SEGURIDAD SOCIAL	\$ .00 <sup>2</sup>
RETENCIONES Y CONTRIBUCIONES POR PAGAR A CORTO PLAZO	\$32,110.95 <sup>3</sup>
INGRESOS POR CLASIFICAR	\$ .00 <sup>4</sup>
PROVEEDORES POR PAGAR A CORTO PLAZO	\$194.33 <sup>5</sup>
OTRAS CUENTAS POR PAGAR A CORTO PLAZO	\$3,111.42 <sup>6</sup>
<b>Suma</b>	<b>\$41,755.90</b>

<sup>1</sup>Remuneración al personal Ejerc. Ant \$6,339.20

<sup>2</sup>Retenciones de ISR ejer ant \$292.9 ejer actual \$25,921.17

<sup>3</sup>Retenciones de ISR Honorarios ejer ant -\$23.33

<sup>4</sup>Retenciones IMSS \$13,955.08

<sup>5</sup>Retenciones IVA ejer ant \$325.42

<sup>6</sup>Retenciones ISR Régimen Simplificado de Confianza ejerc anterior \$25.92

<sup>7</sup>Impuesto sobre nómina depositado por error el cual se pidió el reintegro del mismo -\$8,093.31 del Ejercicio anterior.

<sup>8</sup>Ferretería el antiguo Correo SA de CV, de ejer ant -\$16.03

<sup>9</sup>Seguridad Privada de Mexquític ejer ant \$141.66



MUSEO DEL FERROCARRIL  
 • sin límites •

- <sup>3</sup>Soluciones Corporativas Potosinas de ejerc ant -\$2000.03
- <sup>2</sup>Edith Vianney Guerra Palau de ejerc actual \$3,155.2 pend de comprobar
- <sup>3</sup>Federico Roberto Guzmán Murgui de Ejer ant -\$80.00
- <sup>3</sup>Corporación de investigación y Administración S ejerc ant \$8,675.00
- <sup>4</sup>Miguel Angel Rocha cordero pendiente de comprobar ejer act. \$6,728.00
- <sup>3</sup>Rosa Adriana Arriaga Guerrero ejer act \$ 36
- <sup>2</sup>Proveedores de servicios en tecnología inteligente SA de CV Ejer ant -\$11.60
- <sup>3</sup>Luis Fernando Lucio Peña eje actual \$3,368.00
- <sup>8</sup>Fonacot (Crédito personal) ejer ant \$2,854.44
- <sup>6</sup>Javier Acosta Esquivel de ejerc ant \$251.00 Ana Nafartari Sánchez García ejer ant \$5.98

### III) NOTAS AL ESTADO DE VARIACION EN LA HACIENDA PUBLICA

1.- La Hacienda Pública o Patrimonio Contribuido no ha sufrido cambios a la fecha

### IV) NOTAS AL ESTADO DE FLUJOS DE EFECTIVO

#### EFECTIVOS EQUIVALENTES

Concepto	2024
EFFECTIVO	\$ 0.00
BANCOS/TESORERIA	\$ 108,767.40
EFFECTIVO Y EQUIVALENTES	\$108,767.40

### V) CONCILIACION ENTRE LOS INGRESOS PRESUPUESTARIOS Y CONTABLES, ASI COMO ENTRE LOS EGRESOS PRESUPUESTARIOS Y LAS GASTOS CONTABLES



MUSEO DEL FERROCARRIL, JESUS GARCIA CORONA  
 Conciliación entre los Ingresos Presupuestarios y Contables

Correspondiente Del Otoño 2024 al 31/may/2024

Fecha: 30/05/2024

Por: [ ]  
 Hecho: [ ]

(Clase de papel)

1. Total de Ingresos Presupuestarios	\$1,068,379.25
2. Menos Ingresos Contables No Presupuestarios	\$0.00
2.1 Ingresos no monetarios	\$0.00
2.2 Ingresos por donación de Inmuebles	\$0.00
2.3 Ingresos del Consejo de Administración por Fideicomiso y Obsequios	\$0.00
2.4 Distribución del Excedente de Patrimonio	\$0.00
2.5 Otros Ingresos y Beneficios No Monetarios	\$0.00
2.6 Otros Ingresos Contables No Presupuestarios	\$0.00
3. Menos Ingresos Presupuestarios No Contables	\$0.00
3.1 Aprobaciones no realizadas	\$0.00
3.2 Ingresos Derivados de Fideicomisos	\$0.00
4. Total de Ingresos Contables	\$1,068,379.25

"Buen prolección de decir: veracidad declaramos que los Estados Financieros y sus notas, son razonablemente correctos y son responsabilidad del emisor"

Página 3



**MUSEO DEL FERROCARRIL JESUS GARCIA CORONA**  
 Conciliación entre los Egresos Presupuestarios y los Gastos Contables

Correspondiente Del 01/ene./2024 al 31/may./2024

Fecha: 08Jun/2024

De: /  
 Por:

(Cifras en pesos)

10 de 11

<b>1. Total de Egresos Presupuestarios:</b>	<b>\$1,738,473.60</b>
<b>2. Menos Egresos Presupuestarios No Contables</b>	<b>\$6,571.32</b>
2.1 Salidas Fijas e Invariables de Inversión y Capitalización	51.00
2.2 Materiales y Suministros	110,417.32
2.3 Materiales y Suministros de Mantenimiento	41.00
2.4 Inmuebles y Equipo Educativo/ Científico/ Histórico	2,000.00
2.5 Bienes e Inmuebles Muebles y de Laboratorio	44.00
2.6 Bienes e Inmuebles de Transporte	19.00
2.7 Bienes de Oficina y Equipos	34.00
2.8 Maquinaria, Otras Maquinarias y Herramientas	55.00
2.9 Acciones Bursátiles	50.00
2.10 Bienes Inmuebles	60.00
2.11 Activos Intangibles	52,900.00
2.12 Otros Bienes e Inmuebles de Gobierno Público	52.00
2.13 Otros Bienes e Inmuebles Privados	52.00
2.14 Acciones y Participaciones de Capital	52.00
2.15 Gastos de Tránsito y Viajes	51.00
2.16 Gastos de Previsión	52.00
2.17 Inmuebles de Patrimonio, Monumentos y Bienes Antiguos	10.00
2.18 Provisiones para Contingencias y Otros Compromisos Legales	10.00
2.19 Avaluación de la Deuda Pública	50.00
2.20 Aliechos de Servicios Públicos Federales (ASPF)	50.00
2.21 Otros Egresos Presupuestarios No Contables	50.00
<b>3. Más Gastos Contables No Presupuestarios</b>	<b>\$58,671.01</b>
3.1 Dotaciones, Depreciaciones, Deterioros, Obsolescencia y Amortizaciones	50.00
3.2 Provisiones	50.00
3.3 Deterioros de Inmuebles	50.00
3.4 Otros Gastos	50.00
3.5 Inversión Pública No Operativa	50.00
3.6 Repuestos y Suministros Operativos	58,671.01

"Bajo protesta de decir verdad declaramos que los estados financieros son razonablemente correctos y son responsabilidad del emisor"



**MUSEO DEL FERROCARRIL JESUS GARCIA CORONA**  
 Conciliación entre los Egresos Presupuestarios y los Gastos Contables

Correspondiente Del 01/ene./2024 al 31/may./2024

Fecha: 08Jun/2024

De: /

Por:

(Cifras en pesos)

10 de 11

3.7 Otros Gastos Contables No Presupuestarios	51.00
<b>4. Total De Gastos Contables</b>	<b>\$1,738,623.60</b>

"Bajo protesta de decir verdad, declaramos que los estados financieros son razonablemente correctos y son responsabilidad del emisor"

**C) NOTAS DE MEMORIA (CUENTAS DE ORDEN)**

**Cuentas de orden Contables y Presupuestarias**

Contables: Los Movimientos que se reflejan son el resultado de la operación diaria

Bienes Muebles e Inmuebles en Comodato: Manifestando que no tenemos artículos en contrato "comodato" a la fecha de empresas y dependencias gubernamentales de San Luis Potosí.

Presupuestarias:

Cuentas de Orden Presupuestarias de Ingresos	
Concepto	2024
Ley de Ingresos Estimada	\$ 5,297,192.94
Ley de Ingresos por Ejecutar	\$ 3,436,822.57
Modificaciones a la Ley de Ingresos Estimada	\$ .00
Ley de Ingresos Devengada	\$ .00
Ley de Ingresos Recaudada	\$ .00
Cuentas de Orden Presupuestarias de Egresos	
Concepto	2024
Presupuesto de Egresos Aprobado	\$ 5,297,192.94
Presupuesto de Egresos por Ejercer	\$ 3,557,719.34
Modificaciones al Presupuesto de Egresos Aprobado	\$ .00
Presupuesto de Egresos Comprometido	\$ .00
Presupuesto de Egresos Devengado	\$ .00
Presupuesto de Egresos Ejercido	\$ .00
Presupuesto de Egresos Pagado	\$ .00

"Bajo protesta de decir verdad declaramos que los Estados Financieros y sus notas, son responsablemente correctos y son responsabilidad del emisor"

ELABORA

  
 Florangely García Hernández

AUTORIZO

  
 Lic. Juana Idalia Gallegos Barrón

SUPERVISO

  
 Lic. Marcelo Ernesto Tovar Zanella