

# ORGANIGRAMA

## Instituto de Migración y Enlace Internacional del Estado de San Luis Potosí

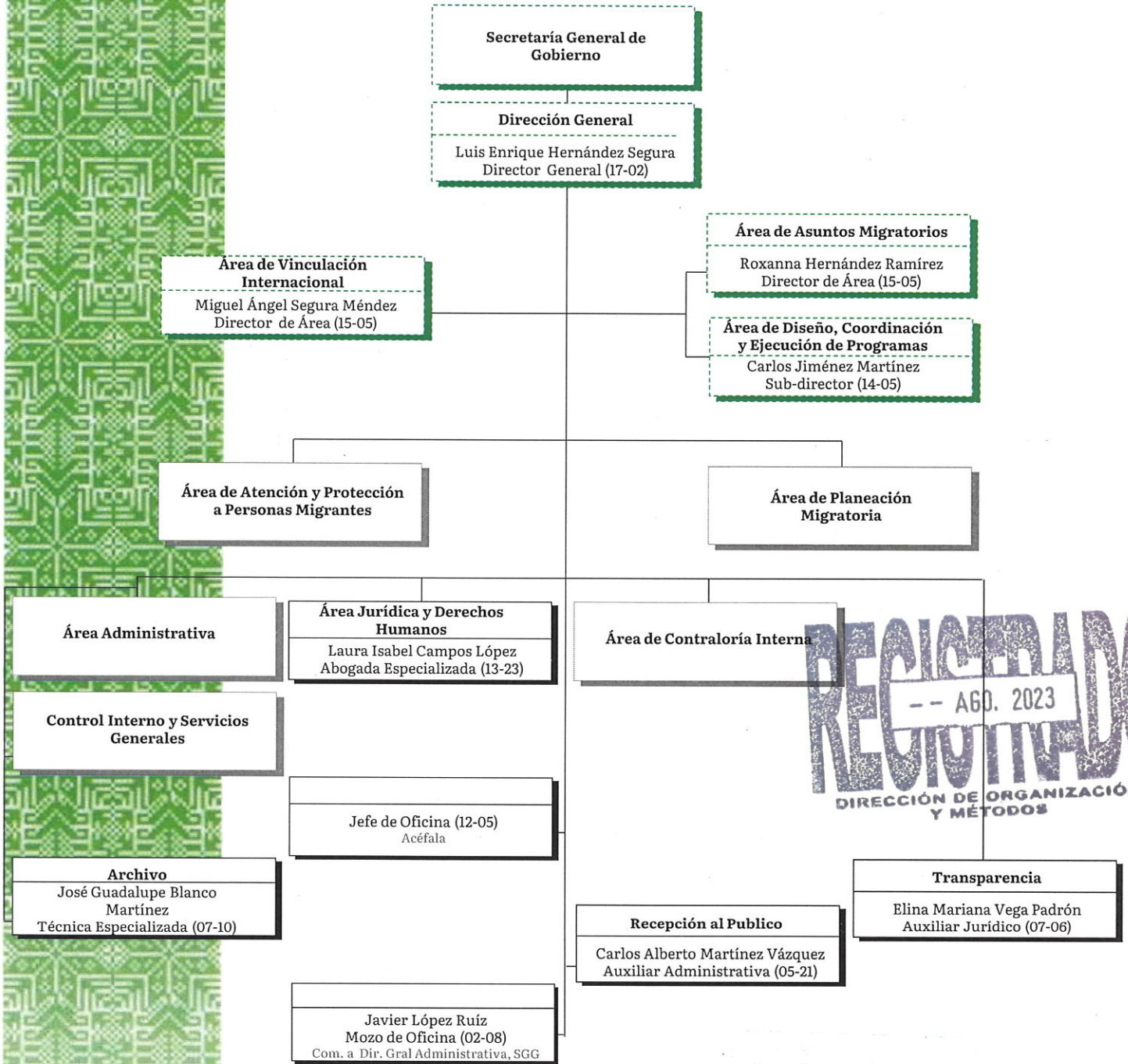

**REGISTRADO**  
-- AGO. 2023  
DIRECCIÓN DE ORGANIZACIÓN Y MÉTODOS

04 Puesto Confianza  
05 Puesto de Base  
01 Puesto de Base Acéfalo  
**Total: 10**

El Lic. Juan Carlos Álvarez Tovar, Titular Administrativo de la Secretaría General de Gobierno, Certifica que el presente organigrama refleja el personal, así como los puestos y nombramientos que integran la estructura vigente al mes de Octubre de 2022.

Firma \_\_\_\_\_