

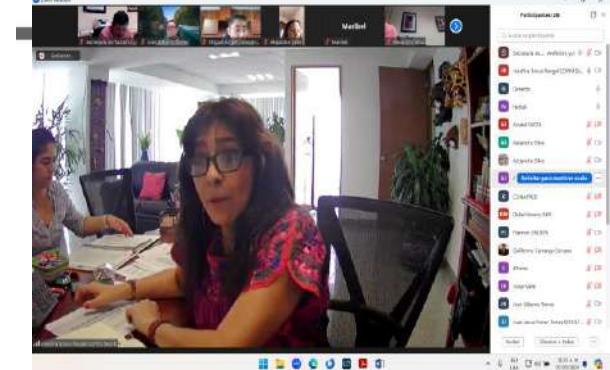

Plan Anual de Trabajo 2024



Ubicación	Inversión total	Meta	Inicio	Término	Estatus
Regiones Huasteca, Media y Centro	-	i1: 24 asesorías i2: 100 %	01/01/2024	31/12/2024	En proceso

Descripción breve del avance:

Actividades:

- Se dio seguimiento con la Secretaría General del Ayuntamiento de San Luis Potosí al proceso de consulta indígena para revisión de expedientes del Grupo técnico operativo, diagnóstico, calendario y presupuesto.
- INDEPI, como integrante del Subcomité Especializado para la Consulta Pública a personas con discapacidad para el PED 2021-2027 fungió como representante estatal en la etapa de Consulta el día 16 de Mayo en los Municipios de Axtla de Terrazas, Xilitla, Tampacán y Tamazunchale, y, el 17 y 21 de Mayo en San Martín Chalchicuautla; y finalmente, el día 07 de Junio en el Municipio de Matlapa.
- Se sostuvo reunión de trabajo virtual con la Comisionada para el diálogo con Pueblos Indígenas de la SEGOB para la implementación del Decreto Federal sobre el Área Protegida “Wirikuta” y la ruta histórico-cultural del pueblo Wixárika.
- Se participó en la sesión del Subcomité de Cambio de Uso de Suelo de la SEDARH.

Objetivo del Plan Estatal de Desarrollo al que se enfoca la obra o la acción

Objetivo 1. Formular políticas públicas desde las propuestas de los sujetos de Derecho legalmente reconocidos, que sean viables y tengan como su eje articulador, a las formas de participación, organización y toma de decisiones, propias de las Comunidades Indígenas.



Ubicación	Inversión total	Meta	Inicio	Término	Estatus
Regiones Huasteca, Media y Centro	----	100 %	01/01/2024	31/12/2024	En proceso

Descripción breve del avance:

Actividades:

1. En el marco de la conmemoración del Día de la Diversidad Cultural para el Diálogo y el Desarrollo (21 de Mayo), El Poder Ejecutivo del Estado, a través del Instituto de Desarrollo Humano y Social de los Pueblos y Comunidades Indígenas del Estado (Indepi) reconoce la importante diversidad cultural de San Luis Potosí, sustentada en la presencia histórica y vigente en su territorio de los pueblos originarios Náhuatl, Tének y Xi'iyu, así como la presencia regular de los Wixarika. Por lo que se elaboraron materiales informativos sobre dichos pueblos.
2. Se asistió a la conferencia y exposición "Infancia Interruptus" por los artistas Agustín Castro y Agustín Portillo en la galería German Gedovius del Teatro de la Paz

Objetivo del Plan Estatal de Desarrollo 2021-2027

Objetivo 2: Impulsar con los Pueblos y Comunidades Indígenas el respeto, protección, garantía de sus derechos individuales y colectivos a través de programas y proyectos públicos

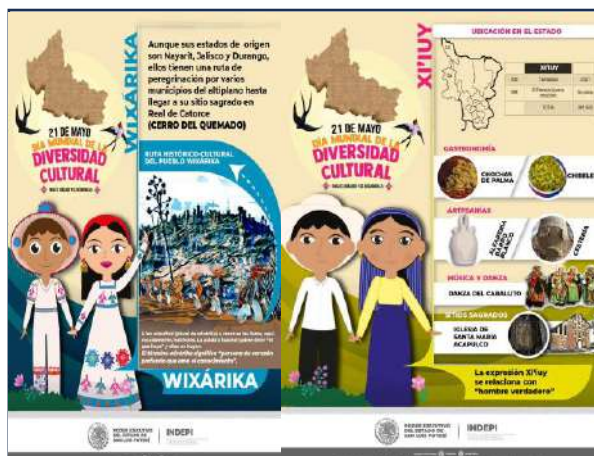

Ubicación	Inversión total	Meta	Inicio	Término	Estatus
Regiones Huasteca, Media y Centro	0	100%	01/05/2024	30/05/2024	En proceso

Descripción breve del avance:

Actividades:

Capacitación a los Responsables y Personal Administrativo de las 45 Casas Comedor de niño Indígena, para la aplicación del Tamizaje POSIT a fin de detectar factores de riesgo o áreas de oportunidad en: uso/abuso de sustancias, salud mental, relaciones familiares, relaciones con amigos, nivel educativo, interés vocacional y conducta agresiva/delictiva. en niñas, niños y jóvenes estudiantes Indígenas de las Casas Comedor.

Se llevaron a cabo 6 conciertos del grupo RWR de prevención de adicciones, la salud mental, proyecto de vida y cultura de la paz beneficiando a 700 jóvenes indígenas universitarios de comunidades de los municipios de Tamazunchale, Matlapa, Tancanhuitz, Ciudad Valles, Tamuín y Tanquián de Escobedo.

Objetivo del Plan Estatal de Desarrollo al que se enfoca la obra o la acción

Objetivo 3 Generar condiciones de acceso efectivo a los Pueblos y Comunidades Indígenas a los servicios públicos, de salud y de justicia..

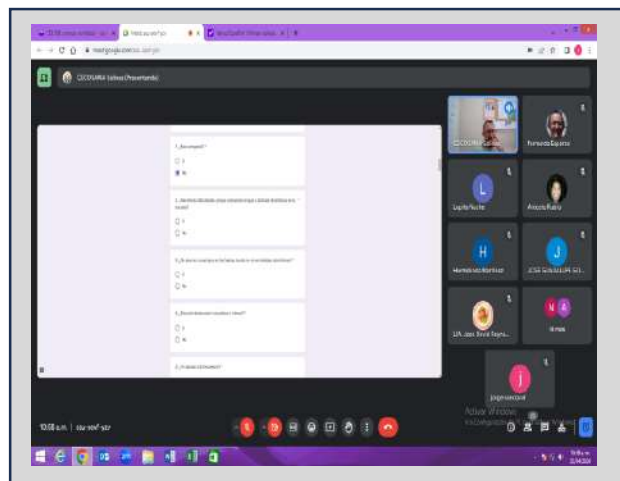

Ubicación	Inversión total	Meta	Inicio	Término	Estatus
Regiones Huasteca, Media y Centro	0	100%	01/05/2024	30/05/2024	En proceso

Descripción breve del avance:

Actividades:

Se realizó la conferencia Prevención de Adicciones, en el municipio de Matlapa, dirigida al profesorado, madres y padres de familia, alumnas y alumnos de extensión educativa de la Dirección de Educación Indígena, Bilingüe e Intercultural de la SEGE, siendo beneficiados con información 41 mujeres y 15 hombres hablantes de la lengua Náhuatl, de rangos de edad de entre 10 y 64 años.

Objetivo del Plan Estatal de Desarrollo al que se enfoca la obra o la acción

Objetivo 2: Impulsar con los Pueblos y Comunidades Indígenas el respeto, protección y garantía de sus derechos individuales y colectivos a través de programas y proyectos públicos.



Ubicación	Inversión total	Meta	Inicio	Término	Estatus
Regiones Huasteca, Media y Centro	---	100%	01/01/2024	31/12/2024	En proceso

Descripción breve del avance:

Actividades:

- 08 de Mayo se acudió al “Seminario de actualización en materia de derechos humanos de niñez y adolescencia” organizado por SIPINNA en el Museo del Laberinto de las Ciencias y las Artes.
- Se sostuvo la segunda reunión de trabajo con el Instituto Estatal de Lenguas Indígenas e Investigaciones Pedagógicas (IELIIP) y la Coordinación General de Medidas, Preliberaciones y Sanciones restrictivas de la Libertad en la que se presentaron los guiones a traducir a las lenguas maternas de los pueblos indígenas y que abordan el quehacer institucional de la Coordinación, y en el que IELIIP apoyará con la traducción.
- INDEPI participó en la conferencia sobre Diversidad Lingüística en el marco del 21 Aniversario de la Creación del Instituto de Lenguas Indígenas e Investigaciones Pedagógicas (IELIIP).

Objetivo del Plan Estatal de Desarrollo al que se enfoca la obra o la acción

OBJETIVO 3 Generar condiciones de acceso efectivo a los Pueblos y Comunidades Indígenas a los servicios públicos, de salud y de justicia.

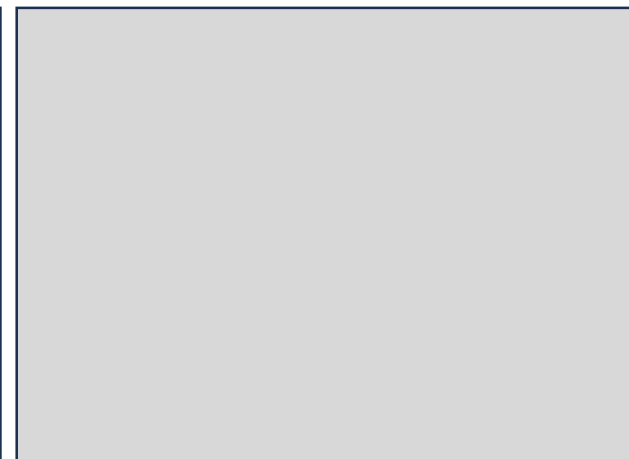
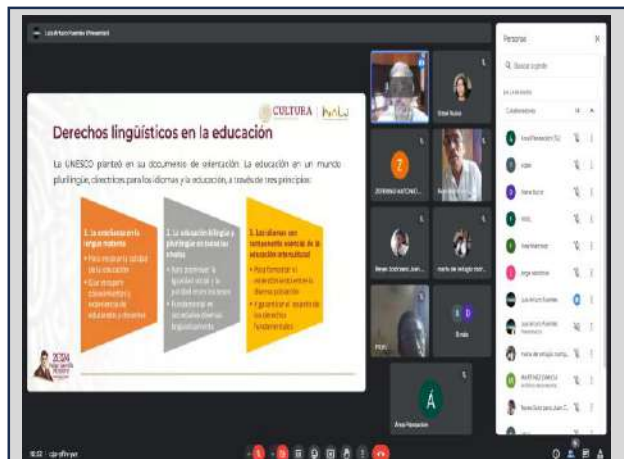

Ubicación	Inversión total	Meta	Inicio	Término	Estatus
Regiones Huasteca, Media y Centro	0	100%	01/01/2024	31/12/2024	En proceso

Descripción breve del avance:

Actividades:

1. El día 13 de Mayo a invitación de la Secretaría del Trabajo, se participó de una reunión virtual con la oficina de la Organización Internacional del Trabajo (OIT) para conocer sobre Transición justa y Empleos Verdes.

Objetivo del Plan Estatal de Desarrollo al que se enfoca la obra o la acción

Objetivo 1. Formular políticas públicas desde las propuestas de los sujetos de Derecho legalmente reconocidos, que sean viables y tengan como su eje articulador, a las formas de participación, organización y toma de decisiones, propias de las Comunidades Indígenas.



Ubicación	Inversión total	Meta	Inicio	Término	Estatus
Regiones Huasteca, Media y Centro	0	100%	01/03/2024	31/11/2024	En proceso

Descripción breve del avance:

Actividades:

- A fin de realizar un análisis que permita detectar y prevenir en adolescentes de pueblos originarios factores de riesgo en el uso y abuso de sustancias, salud física, salud mental, relaciones familiares, relaciones con amigos, conducta agresiva/delictiva, entre otros, se realizó la capacitación para la aplicación de la herramienta POSIT (Tamizaje de Problemas en Adolescentes), dirigida a responsables y personal administrativo de las Casas Comedor del Niño Indígena. Se capacitó a 103 personas de las etnias Tének, Náhuatl y Xi'uiy de las casas comedor de INPI, en el tema de tamizaje POSIT, para detección y prevención de adicciones, salud mental, problemas familiares, etc.

Objetivo del Plan Estatal de Desarrollo al que se enfoca la obra o la acción

Objetivo 3 Generar condiciones de acceso efectivo a los Pueblos y Comunidades Indígenas a los servicios públicos, de salud y de justicia..

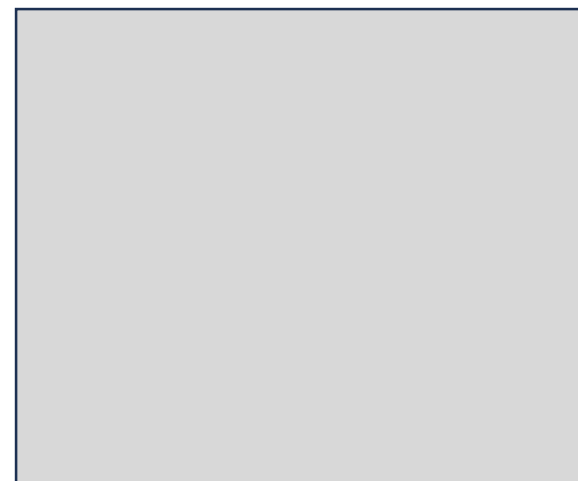
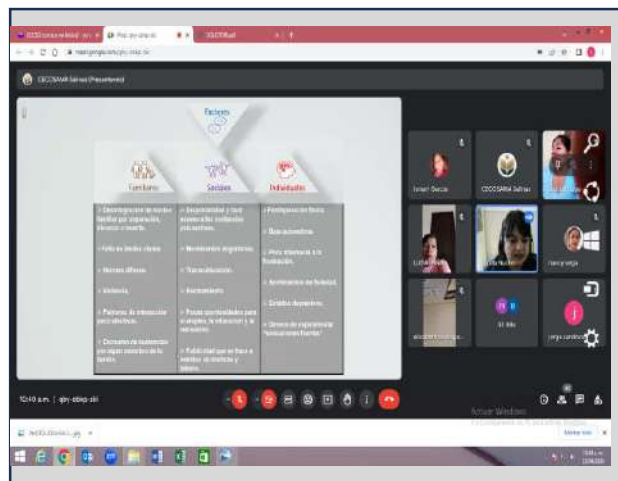

Ubicación	Inversión total	Meta	Inicio	Término	Estatus
Regiones Huasteca, Media y Centro	----	100%	01/03/2024	15/12/2024	Terminado

Descripción breve del avance:

Actividades:

1. En seguimiento a las actividades establecidas en el Programa Anual de Trabajo 2024 del Comité de Cultura Institucional para la Igualdad entre Hombres y Mujeres del Instituto, tuvo verificativo el día 13 de mayo de 2024, la SEXTA SESIÓN ORDINARIA, en donde se determinaron acciones encaminadas a realizar el diagnóstico con perspectiva de género sobre la cultura institucional y al cumplimiento de las actividades proyectadas para este 2024.
2. Se asistió al Foro para el Fortalecimiento de Mecanismos de Prevención, Atención, Sanción y Erradicación del Hostigamiento y Acoso Sexual en las instalaciones del Museo del Laberinto de las Ciencias y las Artes.

Objetivo del Plan Estatal de Desarrollo al que se enfoca la obra o la acción

OBJETIVO 3 Generar condiciones de acceso efectivo a los Pueblos y Comunidades Indígenas a los servicios públicos, de salud y de justicia.



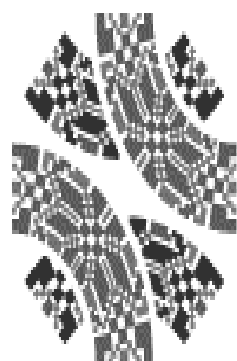

STG

SECRETARÍA TÉCNICA
DEL GABINETE