

ACTA DE HECHOS

En la Ciudad de San Luis Potosí, S.L.P. el día 19 de febrero de 2024, a las 10:00 hrs. se reunieron en el área de la Dirección de Desarrollo Comercial, de Servicios y Encadenamiento Productivo de la Secretaría de Desarrollo Económico, ubicada en el Centro de Convenciones de San Luis Potosí, Blvd. Antonio Rocha Cordero No. 125. Piso 1 Sala A, Col. Desarrollo del Pedregal, la C.P. Lucía Diaz de León Diaz de León, Directora Administrativa; la Lic. Cristina Angélica Rivera Castro, Coordinadora de Archivos; Lic. Martha Patricia Ávalos Cedillo, Encargada de la Dirección de Desarrollo Comercial, de Servicios y Encadenamiento Productivo, C. Adriana Orduña León, Responsable de Archivo de Trámite de la Dirección de Desarrollo Comercial, de Servicios y Encadenamiento Productivo; el MDCA. Luis Antonio Limón Espinosa, Abogado Especializado de la Dirección de Asuntos Jurídicos y Derechos Humanos y la Lic. Luz Adriana Miranda Tello, Titular del Órgano de Control Interno de esta Secretaría, para asentar los hechos sucedidos esta mañana, con la finalidad de deslindar las faltas administrativas que pudieran derivarse del hecho, mismas que están previstas en el Artículo 48; inciso f), Fracciones II y V de la Ley de Responsabilidades Administrativas para el Estado y Municipios de San Luis Potosí; así como los Artículos 99 y 100 de la Ley de Archivos del Estado de San Luis Potosí.

HECHOS

La Lic. Martha Patricia Ávalos Cedillo, Encargada de la Dirección de Desarrollo Comercial, de Servicios y Encadenamiento Productivo, señala que el día de hoy al llegar a las instalaciones de la Secretaría, alrededor de las 08:00 hrs., se percató que el área en donde se ubica su Dirección, se encontraba inundada, lamentablemente como resultado de esta situación los expedientes que se encontraban en cajas de cartón exclusivas para archivo, sufrieron daños significativos e irreparables en su mayoría.

La C.P. Lucía Diaz de León Diaz de León, Directora Administrativa, comenta que recibió una llamada aproximadamente a las 08:10 hrs del día de hoy, informándole sobre la inundación en el Área que ocupa la Secretaría de Desarrollo Económico, afectando principalmente a la Dirección de Desarrollo Comercial, de Servicios y Encadenamiento Productivo; se instruyó al personal de Servicios y Mantenimiento para que coordinaran la limpieza del área; asimismo se solicitó el apoyo al Centro de Convenciones para la limpieza y que se suspendiera el servicio de agua porque se continuaba tirando, se procedió a verificar la situación percatándose que el motivo fue porque había un tubería rota en el sanitario de hombres y se solicitó la reparación de la fuga.

La Lic. Cristina Angélica Rivera Castro, Coordinadora de Archivos, comenta que fue informada por la Lic. Martha Patricia Ávalos Cedillo, Encargada de la Dirección de Desarrollo Comercial, de Servicios y Encadenamiento Productivo, sobre lo acontecido en su área, realizó una verificación breve a algunos expedientes, percatándose que efectivamente había varias



cajas mojadas. De igual manera, el personal de esa área administrativa se encontraba ya separándolos y se instruyó a su secado con la finalidad de tratar de recuperar lo más posible. Igualmente solicitó un listado de los expedientes que fueron afectados.

Informó también que solicitará asesoría en el Archivo General del Estado y la Comisión Estatal de Garantía de Acceso a la Información Pública (CEGAIP) para atender y dar continuidad correctamente a lo suscitado con los expedientes.

Se adjuntan siete

fotografías de los hechos.

Siendo las 11:00 hrs. del mismo día, se dio por terminada la reunión, firmando al calce los que en ella intervinieron.

LIC. MARTHA PATRICIA ÁVALOS CEDILLO
Encargada de la Dirección de Desarrollo
Comercial, Servicios y Encadenamiento
Productivo

LIC. LUCÍA DÍAZ DE LEÓN DÍAZ DE LEÓN
Directora Administrativa

LIC. CRISTINA ANGÉLICA RIVERA CASTRO
Coordinadora de Archivos

C. ADRIANA ORDUÑA LEÓN
Encargada de Archivo de Trámite
De la Dirección de Desarrollo Comercial;
Servicios y Encadenamiento Productivo

LIC. LUZ ADRIANA TELLO MIRANDA
Titular del Órgano Interno

MDCA. LUIS ANTONIO LIMÓN ESPINOSA
Abogado Especializado
Dirección de Asuntos Jurídicos y
Derechos Humanos



Handwritten blue scribbles and a small 'x' mark.



[Handwritten signature]
M
D
g



Handwritten signature in blue ink, possibly reading "J. M. [unclear]".

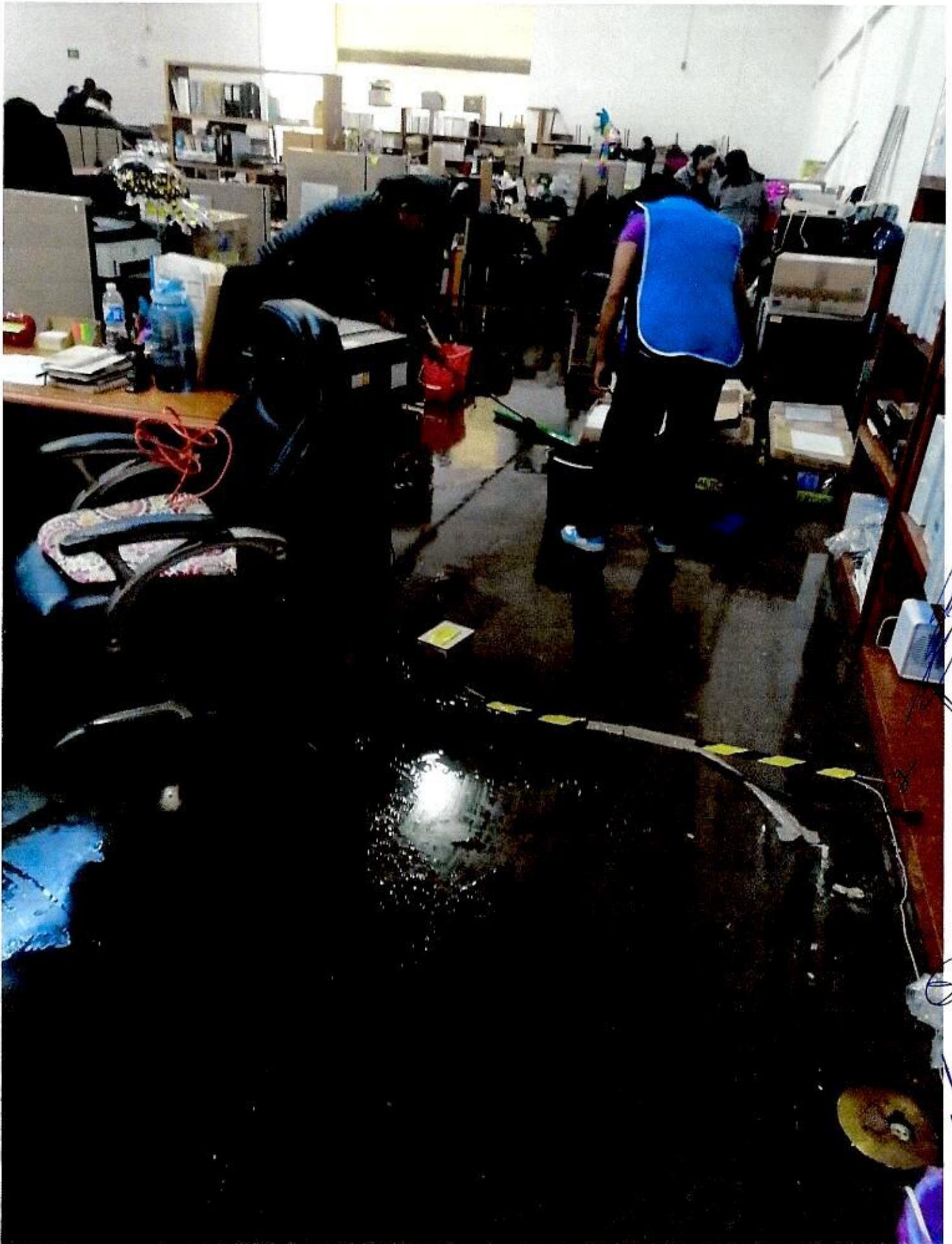

[Handwritten scribbles and signatures in blue ink on the right edge of the photo]



SECRETARÍA DE DESARROLLO ECONÓMICO

SECRETARÍA DE CULTURA

SECRETARÍA DE DESARROLLO AGROPECUARIO Y RECURSOS HIDRÁULICOS

SECRETARÍA DE TURISMO



1.1	1.1.1	1.1.1.1	1.1.1.1.1	O	X					
1.1	1.1.1	1.1.1.1	1.1.1.1.2	O	X					
1.1	1.1.1	1.1.1.1	1.1.1.1.3	O	X					
1.1	1.1.1	1.1.1.1	1.1.1.1.4	O	X					
1.1	1.1.1	1.1.1.1	1.1.1.1.5	O	X					
1.1	1.1.1	1.1.1.1	1.1.1.1.6	O	X					
1.1	1.1.1	1.1.1.1	1.1.1.1.7	O	X					
1.1	1.1.1	1.1.1.1	1.1.1.1.8	O	X					
1.1	1.1.1	1.1.1.1	1.1.1.1.9	O	X					
1.1	1.1.1	1.1.1.1	1.1.1.1.10	O	X					
1.1	1.1.1	1.1.1.1	1.1.1.1.11	O	X					
1.1	1.1.1	1.1.1.1	1.1.1.1.12	O	X					
1.1	1.1.1	1.1.1.1	1.1.1.1.13	O	X					
1.1	1.1.1	1.1.1.1	1.1.1.1.14	O	X					
1.1	1.1.1	1.1.1.1	1.1.1.1.15	O	X					
1.1	1.1.1	1.1.1.1	1.1.1.1.16	O	X					
1.1	1.1.1	1.1.1.1	1.1.1.1.17	O	X					
1.1	1.1.1	1.1.1.1	1.1.1.1.18	O	X					
1.1	1.1.1	1.1.1.1	1.1.1.1.19	O	X					
1.1	1.1.1	1.1.1.1	1.1.1.1.20	O	X					
1.1	1.1.1	1.1.1.1	1.1.1.1.21	O	X					
1.1	1.1.1	1.1.1.1	1.1.1.1.22	O	X					
1.1	1.1.1	1.1.1.1	1.1.1.1.23	O	X					
1.1	1.1.1	1.1.1.1	1.1.1.1.24	O	X					
1.1	1.1.1	1.1.1.1	1.1.1.1.25	O	X					
1.1	1.1.1	1.1.1.1	1.1.1.1.26	O	X					
1.1	1.1.1	1.1.1.1	1.1.1.1.27	O	X					
1.1	1.1.1	1.1.1.1	1.1.1.1.28	O	X					
1.1	1.1.1	1.1.1.1	1.1.1.1.29	O	X					
1.1	1.1.1	1.1.1.1	1.1.1.1.30	O	X					
1.1	1.1.1	1.1.1.1	1.1.1.1.31	O	X					
1.1	1.1.1	1.1.1.1	1.1.1.1.32	O	X					
1.1	1.1.1	1.1.1.1	1.1.1.1.33	O	X					
1.1	1.1.1	1.1.1.1	1.1.1.1.34	O	X					
1.1	1.1.1	1.1.1.1	1.1.1.1.35	O	X					
1.1	1.1.1	1.1.1.1	1.1.1.1.36	O	X					
1.1	1.1.1	1.1.1.1	1.1.1.1.37	O	X					
1.1	1.1.1	1.1.1.1	1.1.1.1.38	O	X					
1.1	1.1.1	1.1.1.1	1.1.1.1.39	O	X					
1.1	1.1.1	1.1.1.1	1.1.1.1.40	O	X					
1.1	1.1.1	1.1.1.1	1.1.1.1.41	O	X					
1.1	1.1.1	1.1.1.1	1.1.1.1.42	O	X					
1.1	1.1.1	1.1.1.1	1.1.1.1.43	O	X					
1.1	1.1.1	1.1.1.1	1.1.1.1.44	O	X					
1.1	1.1.1	1.1.1.1	1.1.1.1.45	O	X					
1.1	1.1.1	1.1.1.1	1.1.1.1.46	O	X					
1.1	1.1.1	1.1.1.1	1.1.1.1.47	O	X					
1.1	1.1.1	1.1.1.1	1.1.1.1.48	O	X					
1.1	1.1.1	1.1.1.1	1.1.1.1.49	O	X					
1.1	1.1.1	1.1.1.1	1.1.1.1.50	O	X					
1.1	1.1.1	1.1.1.1	1.1.1.1.51	O	X					
1.1	1.1.1	1.1.1.1	1.1.1.1.52	O	X					
1.1	1.1.1	1.1.1.1	1.1.1.1.53	O	X					
1.1	1.1.1	1.1.1.1	1.1.1.1.54	O	X					
1.1	1.1.1	1.1.1.1	1.1.1.1.55	O	X					
1.1	1.1.1	1.1.1.1	1.1.1.1.56	O	X					
1.1	1.1.1	1.1.1.1	1.1.1.1.57	O	X					
1.1	1.1.1	1.1.1.1	1.1.1.1.58	O	X					
1.1	1.1.1	1.1.1.1	1.1.1.1.59	O	X					
1.1	1.1.1	1.1.1.1	1.1.1.1.60	O	X					
1.1	1.1.1	1.1.1.1	1.1.1.1.61	O	X					
1.1	1.1.1	1.1.1.1	1.1.1.1.62	O	X					
1.1	1.1.1	1.1.1.1	1.1.1.1.63	O	X					
1.1	1.1.1	1.1.1.1	1.1.1.1.64	O	X					
1.1	1.1.1	1.1.1.1	1.1.1.1.65	O	X					
1.1	1.1.1	1.1.1.1	1.1.1.1.66	O	X					
1.1	1.1.1	1.1.1.1	1.1.1.1.67	O	X					
1.1	1.1.1	1.1.1.1	1.1.1.1.68	O	X					
1.1	1.1.1	1.1.1.1	1.1.1.1.69	O	X					
1.1	1.1.1	1.1.1.1	1.1.1.1.70	O	X					
1.1	1.1.1	1.1.1.1	1.1.1.1.71	O	X					
1.1	1.1.1	1.1.1.1	1.1.1.1.72	O	X					
1.1	1.1.1	1.1.1.1	1.1.1.1.73	O	X					
1.1	1.1.1	1.1.1.1	1.1.1.1.74	O	X					
1.1	1.1.1	1.1.1.1	1.1.1.1.75	O	X					
1.1	1.1.1	1.1.1.1	1.1.1.1.76	O	X					
1.1	1.1.1	1.1.1.1	1.1.1.1.77	O	X					
1.1	1.1.1	1.1.1.1	1.1.1.1.78	O	X					
1.1	1.1.1	1.1.1.1	1.1.1.1.79	O	X					
1.1	1.1.1	1.1.1.1	1.1.1.1.80	O	X					
1.1	1.1.1	1.1.1.1	1.1.1.1.81	O	X					
1.1	1.1.1	1.1.1.1	1.1.1.1.82	O	X					
1.1	1.1.1	1.1.1.1	1.1.1.1.83	O	X					
1.1	1.1.1	1.1.1.1	1.1.1.1.84	O	X					
1.1	1.1.1	1.1.1.1	1.1.1.1.85	O	X					
1.1	1.1.1	1.1.1.1	1.1.1.1.86	O	X					
1.1	1.1.1	1.1.1.1	1.1.1.1.87	O	X					
1.1	1.1.1	1.1.1.1	1.1.1.1.88	O	X					
1.1	1.1.1	1.1.1.1	1.1.1.1.89	O	X					
1.1	1.1.1	1.1.1.1	1.1.1.1.90	O	X					
1.1	1.1.1	1.1.1.1	1.1.1.1.91	O	X					
1.1	1.1.1	1.1.1.1	1.1.1.1.92	O	X					
1.1	1.1.1	1.1.1.1	1.1.1.1.93	O	X					
1.1	1.1.1	1.1.1.1	1.1.1.1.94	O	X					
1.1	1.1.1	1.1.1.1	1.1.1.1.95	O	X					
1.1	1.1.1	1.1.1.1	1.1.1.1.96	O	X					
1.1	1.1.1	1.1.1.1	1.1.1.1.97	O	X					
1.1	1.1.1	1.1.1.1	1.1.1.1.98	O	X					
1.1	1.1.1	1.1.1.1	1.1.1.1.99	O	X					
1.1	1.1.1	1.1.1.1	1.1.1.1.100	O	X					

Handwritten scribbles in blue ink on the right margin.

Handwritten signature or initials 'g' on the right margin.

Handwritten signature or initials at the bottom right corner.

