

## ÁREAS NATURALES PROTEGIDAS

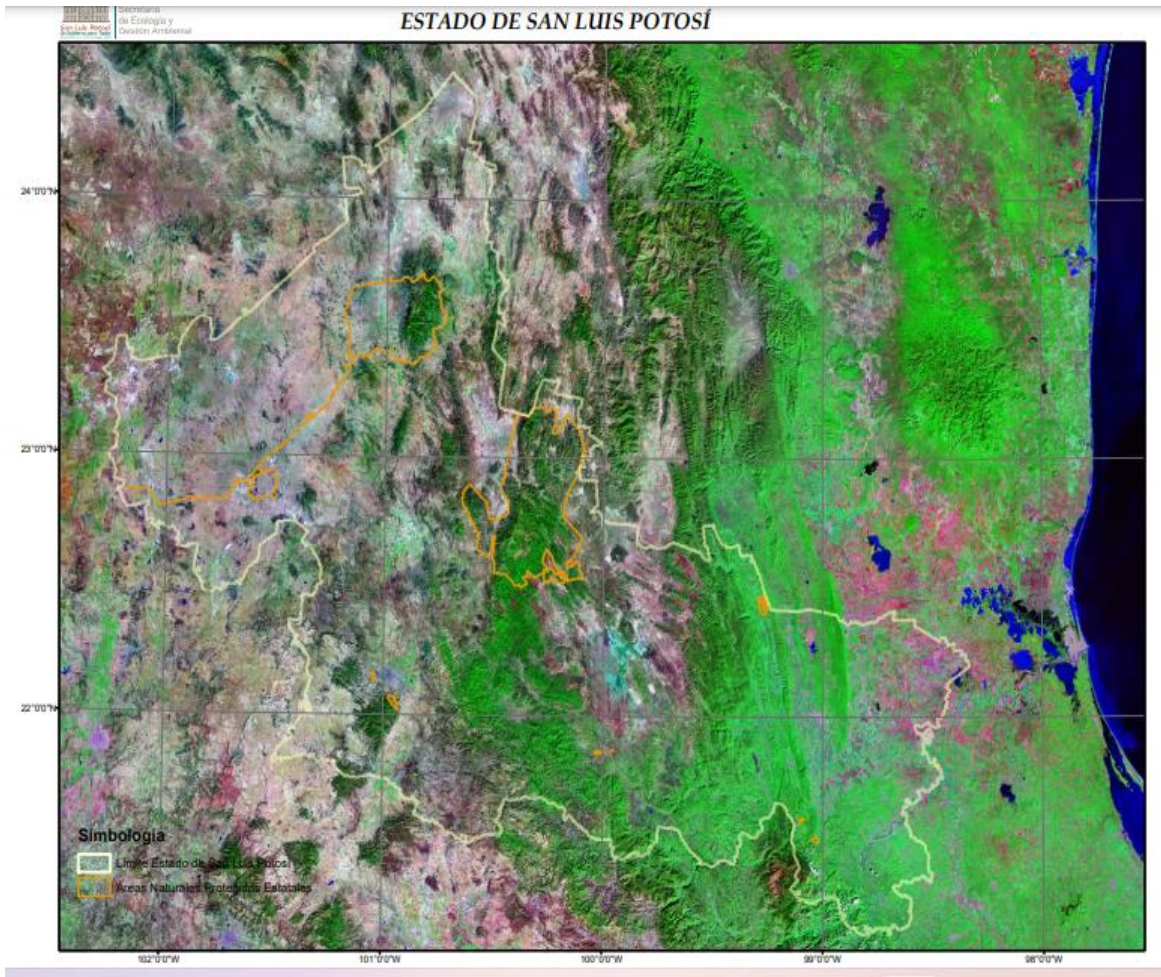

## **LA TENDENCIA Y PROYECCIÓN ESTADÍSTICA DEL STATUS ACTUAL DE LA VEGETACIÓN FORESTAL**

### Manejo de recursos forestales maderables

En el estado de San Luis Potosí al igual que a nivel nacional, los recursos forestales han sido subaprovechados en algunos casos, y en otros sobreexplotados. Dentro de las fortalezas se tiene la diversidad de ecosistemas, la existencia de la Ley de Fomento para el Desarrollo Forestal Sustentable del Estado de San Luis Potosí y se cuenta con programas para la adopción de sistemas de manejo forestal que promueven la conservación y evitan la erosión del suelo, ofreciendo alternativas a los propietarios y usuarios de estas áreas. En cuanto a debilidades, no existe un buen sistema de manejo forestal y el personal capacitado es insuficiente para la superficie estatal. También existe extracción ilícita de madera sin un adecuado manejo silvícola, lo que causa el deterioro de los Programa Estratégico Forestal del Estado de San Luis Potosí (PEFE-SLP) 2006-2025 12 recursos forestales, aunque el principal factor de deterioro parece deberse a los cambios de uso de suelo, para actividades de agricultura y ganadería.

## **LAS ZONAS DE CONSERVACIÓN Y ZONAS DE PROTECCIÓN FORESTAL DEL MUNICIPIO Y/O LOCALIDAD.**

En el Municipio de Tamazunchale la Coordinación de Ecología y Medio Ambiente se encuentra trabajando en el proyecto para preservar los bosques de San Fráncico perteneciente al Municipio.

## **DE LAS CUENCAS HIDROLÓGICAS FORESTALES.**

El PEFE-SLP menciona que existen seis regiones hidrológicas prioritarias en San Luis Potosí, con base en su diversidad biológica, sus complejos ecológicos y sus recursos, los cuales son potencialmente conservables o en donde ocurren o pueden ocurrir impactos negativos a consecuencia de su uso. Estas regiones pueden observarse en la Figura 33 en donde puede apreciarse que casi la mitad de una de

ellas, “Confluencia de la Huastecas” se encuentra dentro de la UMAFOR Centro (municipios de: Tierra Nueva, Santa María del Río y Villa de Reyes).



Figura 34. Regiones hidrológicas prioritarias de San Luis Potosí. Fuente PEFE-SLP

## AS ÁREAS FORESTALES PERMANENTES DEL MUNICIPIO Y/O LOCALIDAD LAS ÁREAS NATURALES PROTEGIDAS

Áreas naturales protegidas del estado de San Luis Potosí

Con fundamento en los artículos 50 y 51 numeral III, inciso c del Reglamento de la Ley de Bioseguridad de Organismos Genéticamente Modificados (RLBOGM) y con el objeto de poner a disposición del público en general la información proporcionada por la autoridad competente del estado de San Luis Potosí, se describe a continuación lo siguiente:

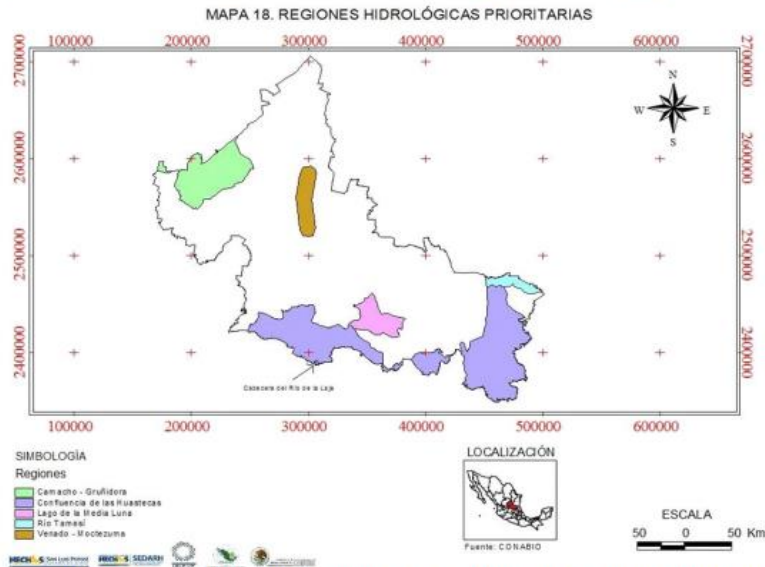
CATEGORIA-NOMBRE	Municipio	LATITUD NORTE	LONGITUD OESTE	Superficie (hectareas)	Fecha de Decreto
<b>Parque Urbano</b>					
Ejido San Juan de Guadalupe	San Luis Potosí	22° 3' 1"	100° 57' 17"	1,208.24	05 de junio 1996(Mod 26 de marzo de 2009)
Paseo de la Presa	San Luis Potosí	22° 8' 47"	101° 2' 48"	344.02	05 de junio de 1996
<b>Parques Estatales</b>					
Palma Larga	Rioverde	21° 52' 8"	99° 57' 32"	25.42	05 de junio de 1998
Bosque Adolfo Roque Bautista	Tamuín	22° 2' 52"	98° 34' 58"	30.78	15 de marzo de 2001
Manantial de la Media Luna	Rioverde	21° 51' 38"	100° 1' 20"	285.22	07 de junio de 2003(Mod 12 de junio de 2004)
<b>Sitios Sagrados Naturales</b>					
Cuevas del Viento y la Fertilidad	Huehuetlán	21° 28' 49"	98° 59' 6"	8.03	15 de marzo de 2001
Huiricuta y la Ruta Histórico Cultural del Pueblo Huichol	Catorce, Villa de la Paz, Matehuala, Villa de Guadalupe, Villa de Ramos, Charcas	23° 32' 25"	100° 57' 52"	140,211.85	27 de octubre de 2000(Mod 09 de junio de 2001)
<b>Monumentos Naturales</b>					

Sótano de las Golondrinas	Aquismón	21° 36' 13"	99° 5' 51"	285.00	15 de marzo de 2001
Hoya de las Huahuas	Aquismón	21° 31' 35"	99° 1' 56"	409.00	15 de marzo de 2001
<b>Reserva Estatal</b>					
Real de Guadalcázar	Guadalcázar, Villa Hidalgo y Cerritos	22° 50' 10"	100° 19' 26"	256,826.45	27 de septiembre de 1997 (Mod 14 de marzo del 2006)
Sierra del Este y Sierra de En Medio	El Naranjo	22° 25' 30"	99° 16' 46"	1,795.94	16 de mayo del 2006
Tancojol	San Vicente Tancuayalab	21° 48' 33"	98° 28' 53"	95.67	04 de marzo de 2008