



Gobierno Municipal Constitucional  
Municipio de Rayón, S.L.P.  
Administración 2021-2024



**PRESIDENCIA MUNICIPAL  
RECURSOS HUMANOS  
ASUNTO: COMISION  
OFICIO No: RH/0414/2024  
RAYÓN, S.L.P., A 25 DE ABRIL DEL 2024**

**C. RAMON CRUZ FLORES  
CAMILLERO  
C. JORGE LUIS RODRIGUEZ MARTINEZ  
CAMILLERO  
PRESENTE. -**

Quien suscribe **C. MARTHA ELIA PEREZ MEDINA DIRECTOR DE RECURSOS HUMANOS** del H. Ayuntamiento del Municipio de Rayón, S.L.P. tiene a bien comisionarlos el día 25 de abril para que se dirijan a la A LA CD. DE SAN LUIS POTOSI, S. L. P. y a su vez acudan a trasladar pacientes al hospital central.

Dicha comisión se realizará EN VEHICULO OOFICIAL TOYOTA 994

Sin más por el momento agradezco su disposición para dar cumplimiento a esta encomienda.

**ATENTAMENTE**

**C. MARTHA ELIA PEREZ MEDINA**  
DIRECTORA DE RECURSOS HUMANOS

Autorizó

**LIC. CARLOS ALFREDO GONZALEZ DIPP**  
JEFE DE SALUD

**C. JORGE LUIS RODRIGUEZ MARTINEZ**  
CAMILLERO

GOBIERNO MUNICIPAL CONSTITUCIONAL  
RAYÓN, S.L.P.  
ADMINISTRACIÓN 2021-2024  
**Vo. Bo: TESORERÍA**

**P.A. Maria Rebeca Dela T.C**  
**C.P. CARLOS LOZANO CHAVES**  
TESORERO MUNICIPAL

**C. RAMON CRUZ FLORES**  
CAMILLERO



2024, Año Del Bicentenario Del Congreso Constituyente Del Estado De San Luis Potosí".

Jardín Hidalgo # 110, C.P. 79740  
Centro Rayón, S. L. P.  
Tels. (487)87 7 0061 Fax 87 700 63

Al contestar este oficio sirva usted citar el número del mismo y fecha en que se giró, fin de facilitar su tramitación, a.s., como tratar por separado los asuntos cuando sean diferentes.





**H. AYUNTAMIENTO CONSTITUCIONAL  
RAYÓN, S.L.P. 2021-2024**



FECHA: 25/04/2024

**INFORME DE COMISIÓN Y/O DESPLAZAMIENTO**

DATOS DEL COMISIONADO

NOMBRE:	RAMON CRUZ FLORE/JORGE LUIS RODRIGUEZ
PUESTO:	CAMILLEROS
DEPARTAMENTO:	DEPARTAMENTO DE SALUD

DATOS DE LA COMISIÓN

DESTINO:	SAN LUIS POTOSI		
DEPENDENCIAS:	HC		
PERIODO:	FECHA DE INICIO:	FECHA DE TERMINACIÓN:	
COMISIÓN / CONVOCADA POR:	25/04/2024	25/04/2024	
OBJETIVO ESPECÍFICO	CIUDADANIA TRASLADO DE PACIENTE A ATENCION ESPECIALIZADA		

ACTIVIDADES REALIZADAS:

TRASLADO DE PACIENTE PARA ATENCION ESPECIALIZADA

OBSERVACIONES

<p><b>ATENTAMENTE</b></p> <p style="font-size: 1.2em; color: blue;"><i>ls cmdz</i></p> <p style="font-size: 1.2em; color: blue;"><i>Ramon Cruz Flores</i></p> <hr style="width: 80%; margin: auto;"/> <p>RAMON CRUZ FLORE/JORGE LUIS RODRIGUEZ <b>EL COMISIONADO</b></p>	<p><b>VO. BO.</b></p> <p style="font-size: 1.5em; color: purple;"><i>[Signature]</i></p> <hr style="width: 80%; margin: auto;"/> <p>MSP CARLOS ALFREDO GONZALEZ DIPP <b>DIRECTOR DE SALUD</b></p>
--	---





**SUPER GAS REAL DEL POTOSI**  
**N1-ELIMINADO 7**  
 CARR. FED. SAN LUIS POTOSI- RIOVERDE, No. 1710



SAN LUIS POTOSI, S.L.P.  
 C.P. 78405, MÉXICO  
 TEL/FAX:  
**RÉGIMEN FISCAL:**  
 601 General de Ley Personas Morales

CLAVE PEMEX: 0000116821

<b>FACTURA No.</b>	<b>C 9558</b>
<b>FOLIO FISCAL</b>	<b>d24d4ed3-d51e-49a6-8af3-70f9e751cbce</b>
<b>LUGAR DE EXPEDICION</b>	<b>78405</b>

<b>FECHA:</b> 2024-04-25 <b>HORA:</b> 14:44:56	<b>N2-ELIMINADO 7</b>	<b>USO CFDI:</b> G03 Gastos en general
--	-----------------------	--

CLIENTE: 21001655 **Regimen Fiscal: 603**  
 MUNICIPIO DE RAYON SLP  
 JARDIN HIDALGO 110  
 CENTRO  
 RAYON  
 RAYON, SAN LUIS POTOSI, MEXICO, C.P. 79740

Cantidad	U. Medida	No. Identificación	Cve. SAT.		Descripción	Precio Unitario	Importe	Descuento
20.5720	LTR Litros	PL/8459/EXP/ES/2015-2032244	15101514	32011	Magna (Despacho 2032244-0)	\$20.325179	\$418.13	\$0.00

**N3-ELIMINADO 78**

Importe en letras:  
 (cuatrocientos ochenta y tres pesos 24/100 M.N.)

**N4-ELIMINADO 27**  
 Forma de Pago: 01 Efectivo  
 Método de Pago: PUE Pago en una sola exhibición  
 Moneda: MXN  
 Tipo de Comprobante: I  
 RFC Proveedor de Certificación **N5-ELIMINADO 7**  
 Exportación: 01  
 Periodicidad: Mes: Año:

<b>SUBTOTAL</b>	\$418.13
<b>I.V.A. 16.00%</b>	\$65.11
<b>TOTAL</b>	\$483.24



### AUTOSERVICIOS EL CERRITO DE LA CRUZ

N6-ELIMINADO -7  
 NO. ESTACIÓN: 11236  
 CLAVE PEMEX: 0000115356  
 PERMISO CRE: PL/4896/EXP/ES/2015  
 RÉGIMEN FISCAL: 601 - GENERAL DE LEY PERSONAS MORALES  
 CP DE EXPEDICIÓN: 79745

Serie - Factura No.	<b>CCRFE - 3126</b>
Folio fiscal	E0E6773F-CCEA-4BD3-B110-45C266660010
Fecha emisión	2024-04-25T11:40:01
Fecha certificación	2024-04-25T11:40:08
No. Certificado Digital	00001000000517341502
No. Certificado Digital SAT	00001000000705928441

**Receptor**

**CLIENTE No. 13**

N7-ELIMINADO -7-  
 RAZÓN SOCIAL: MUNICIPIO DE RAYON SLP  
 RÉGIMEN FISCAL: 603 - PERSONAS MORALES CON FINES NO LUCRATIVOS  
 DOMICILIO FISCAL: 79740  
 USO CFDI: G03 - GASTOS EN GENERAL  
 TICKET No. 332370

Cve. Prod/Serv	Cve. Unidad	No. Ident	Unidad	Cantidad	Descripción	Valor unitario	Descuento	Importe
15101514	LTR	PL/4896/ EXP/ ES/2015-332370	Litros	8.488867	MAGNA	\$20.385524	\$0	\$173.05

**Objeto Imp.**

Sí objeto de impuesto.

Tipo Impuesto	Base	Impuesto	Tipo factor	Tasa/Cuota	Importe
Trasladado	\$168.4375	002-IVA	Tasa	0.160000	\$26.95
<b>SUBTOTAL</b>					\$173.05
<b>IVA a 16 %</b>					\$26.95
<b>TOTAL</b>					\$200.00

**Importe con letra**

DOSCIENTOS PESOS 00/100 M.N.

Tipo de comprobante	Moneda	Tipo cambio	Forma de pago	Método de pago
I-INGRESO	MXN	-	01-EFECTIVO	PUE-PAGO EN UNA SOLA EXHIBICION

Debe(mos) y Pagare(mos) incondicionalmente a la orden de AUTOSERVICIOS EL CERRITO DE LA CRUZ, la cantidad que ampara este documento pagadero a su presentación, valor recibido en mercancías, artículos o servicios a mi (nuestra) entera conformidad.

N8-ELIMINADO 78

N9-ELIMINADO 27

N10-ELIMINADO 78

RFN Proveedor de Certificación: | N11-ELIMINADO 7

Este documento es una representación impresa de un CFDI



**COPIZZA**  
 BLVD. CARRETERA MONTERREY  
 210 - A COL.PORTAL DE SAN MIGUEL  
 REYNOSA, TAMAULIPAS C.P.:88730

JK-1107  
 Folio Fiscal  
 3AABA27C-06C5-4854-87B0-ODCD99AE7E38  
 No de Serie del Certificado del CSD  
 00001000000704537239

N12-ELIMINADO 7

601 - GENERAL DE LEY PERSONAS MORALES

SUCURSAL: 177 RIO VERDE

BLVD. CARLOS J. BARRIOS No. Ext.214 No.Int. NA RIO VERDE CENTRO C.P.: 79610

CD. RIO VERDE ,SAN LUIS POTOSI TEL. 8991280162

LUGAR DE EXPEDICION: 79610

Lugar, fecha y hora de emisión  
 RIO VERDE SAN LUIS POTOSI MEXICO 2024-04-25T14:16:16  
 Efecto del comprobante: I INGRESO

Ticket: 142576

**CLIENTE** : MUNICIPIO DE RAYON SLP **EXPORTACION**  
**R.F.C.** N13-ELIMINADO 7 **01 - NO APLICA**  
**DIRECCIÓN** : JARDIN HIDALGO No. ext.110 No. int. CENTRO  
**CIUDAD** : SAN LUIS POTOSI RAYON SAN LUIS POTOSI **DOMICILIO FISCAL: 79740**  
**REGIMEN FISCAL** : 603 - PERSONAS MORALES CON FINES NO LUCRATIVOS  
**FORMA DE PAGO** : 01 EFECTIVO **METODO DE PAGO** : PUE  
**CONDICIONES DE PAGO** : CONTADO

del Prod/Ser	Cantidad	Clave de la Unidad	Descripción	Precio Unitario	Importe
--------------	----------	--------------------	-------------	-----------------	---------

90101503	1	E48	CONSUMO	\$ 85.34	\$ 85.3
----------	---	-----	---------	----------	---------

TRASLADOS	BASE	IMPUESTO	TIPO FACTOR	TASA O CUOTA	IMPORTE
	85.34	IVA	Tasa	0.160000	13.65

MONEDA : MXN

IPORTE CON LETRA  
 NOVENTA Y OCHO PESOS 99/100 MN

N14-ELIMINADO 78

**SUBTOTAL \$ 85.34**  
**IVA 16% \$ 13.65**  
**TOTAL \$ 98.99**

N15-ELIMINADO 27

CADENA ORIGINAL DEL COMPLEMENTO DE CERTIFICACIÓN DIGITAL DEL SAT

||:N16-ELIMINADO 78

tJ:  
 78:  
 ul:  
 r8:

N18-ELIMINADO 7

No. de Serie del Certificado del SAT: 00001000000507237013  
 Fecha y hora de certificación: 2024-04-25T14:16:45

Rfc del proveedor de certificación: N17-ELIMINADO 7  
 Este documento es una representación impresa de un CFDI  
 USO DEL CFDI: G03 - GASTOS EN GENERAL

**RFC emisor:** N19-ELIMINADO 7  
**Nombre emisor:** REMOT  
**Folio:** 49277  
**RFC receptor:** N20-ELIMINADO 7  
**Nombre receptor:** MUNICIPIO DE RAYON SLP  
**Código postal del receptor:** 79740  
**Régimen fiscal receptor:** Personas Morales con Fines no Lucrativos  
**Uso CFDI:** Gastos en general.

**Folio fiscal:** 9f5b3eea-10dd-43e0-b97b-170e476297f1  
**No. de serie del CSD:** 00001000000509976414  
**Serie:** 1FI  
**Código postal, fecha y hora de emisión:** 79610 2024-04-25 06:33:06  
**Efecto de comprobante:** Ingreso  
**Régimen fiscal:** General de Ley Personas Morales  
**Exportación:** No aplica

**Conceptos**

Clave del producto y/o servicio	No. identificación	Cantidad	Clave de unidad	Unidad	Valor unitario	Importe	Descuento	Objeto impuesto		
15101514	PL/2957/EX PIES/2015- 2193838	33.769523	LTR	LITRO	20.497593	692.19		Sí objeto de impuesto.		
<b>Descripción</b>	MAGNA				<b>Impuesto</b>	<b>Tipo</b>	<b>Base</b>	<b>Tipo Factor</b>	<b>Tasa o Cuota</b>	<b>Importe</b>
					IVA	Traslado	673.812500	Tasa	16.00%	107.81
<b>Número de pedimento</b>		<b>Número de cuenta predial</b>								

**Moneda:** Peso Mexicano  
**Forma de pago:** Efectivo  
**Método de pago:** Pago en una sola exhibición

**Subtotal** \$ 692.19  
**Impuestos trasladados** IVA 16.00% \$ 107.81  
**Total** \$ 800.00

N21-ELIMINADO 78

N22-ELIMINADO 77  
N23-ELIMINADO 78

**RFC del proveedor de certificación:** N24-ELIMINADO 7  
**No. de serie del certificado SAT** 00001000000509846663  
**Fecha y hora de certificación:** 2024-04-25 06:38:07

N25-ELIMINADO 7

RFC emisor: MARISOL DEYANIRA LOPEZ AGUILERA  
 Nombre emisor: MARISOL DEYANIRA LOPEZ AGUILERA  
 RFC receptor: N26-ELIMINADO 7  
 Nombre receptor: MUNICIPIO DE RAYON SLP  
 Código postal del receptor: 79740  
 Régimen fiscal receptor: Personas Morales con Fines no Lucrativos  
 Uso CFDI: Gastos en general.

Folio fiscal: AAA175E8-5DE0-4D3E-9565-D49AC178AA35  
 No. de serie del CSD: 00001000000504465028  
 Código postal, fecha y hora de emisión: 78240 2024-04-25 11:59:38  
 Efecto de comprobante: Ingreso  
 Régimen fiscal: Incorporación Fiscal  
 Exportación: No aplica

Conceptos

Clave del producto y/o servicio	No. identificación	Cantidad	Clave de unidad	Unidad	Valor unitario	Importe	Descuento	Objeto impuesto		
90101503		1.00	E48	Unidad de servicio	183.62	183.62		Si objeto de impuesto.		
Descripción: CONSUMO CORRESPONDIENTE AL 25 DE ABRIL DE 2024					Impuesto	Tipo	Base	Tipo Factor	Tasa o Cuota	Importe
Número de pedimento					IVA	Traslado	183.62	Tasa	16.00%	29.38
Número de cuenta predial										

Moneda: Peso Mexicano  
 Forma de pago: Efectivo  
 Método de pago: Pago en una sola exhibición

Subtotal \$ 183.62  
 Impuestos trasladados IVA 16.00% \$ 29.38  
 Total \$ 213.00

Sello digital del CFDI:

N27-ELIMINADO 78

N29-ELIMINADO 27

N28-ELIMINADO 78

RFC del proveedor de certificación: N32-ELIMINADO 7 Fecha y hora de certificación: 2024-04-25 11:59:39  
 No. de serie del certificado SAT 00001000000504465028

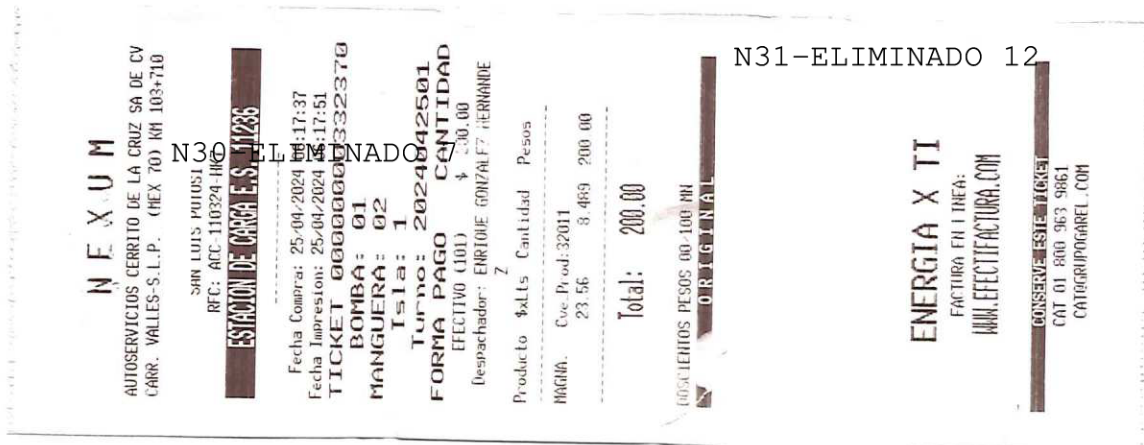



## FUNDAMENTO LEGAL

- 1.- ELIMINADA la Clave de Registro Federal de Contribuyentes (RFC), por ser un dato identificativo de conformidad con los artículos 3.2 fracción II inciso "a" y 21.1 fracción I de la LTAIPEJM, artículo 3.1 fracción IX de la LPDPPSOEJM y Lineamiento Quincuagésimo Octavo fracción I de los LGPPICR.
- 2.- ELIMINADA la Clave de Registro Federal de Contribuyentes (RFC), por ser un dato identificativo de conformidad con los artículos 3.2 fracción II inciso "a" y 21.1 fracción I de la LTAIPEJM, artículo 3.1 fracción IX de la LPDPPSOEJM y Lineamiento Quincuagésimo Octavo fracción I de los LGPPICR.
- 3.- ELIMINADA la cadena original de comprobante fiscal, por ser un dato patrimonial de conformidad con los artículos 3.2 fracción II inciso "a" y 21.1 fracción I de la LTAIPEJM, artículo 3.1 fracciones IX y X de la LPDPPSOEJM y Lineamiento Quincuagésimo Octavo fracción VI de los LGPPICR.
- 4.- ELIMINADO el código QR, por ser un dato identificativo de conformidad con los artículos 3.2 fracción II inciso "a" y 21.1 fracción I de la LTAIPEJM, artículo 3.1 fracción IX de la LPDPPSOEJM y Lineamiento Quincuagésimo Octavo fracción I de los LGPPICR.
- 5.- ELIMINADA la Clave de Registro Federal de Contribuyentes (RFC), por ser un dato identificativo de conformidad con los artículos 3.2 fracción II inciso "a" y 21.1 fracción I de la LTAIPEJM, artículo 3.1 fracción IX de la LPDPPSOEJM y Lineamiento Quincuagésimo Octavo fracción I de los LGPPICR.
- 6.- ELIMINADA la Clave de Registro Federal de Contribuyentes (RFC), por ser un dato identificativo de conformidad con los artículos 3.2 fracción II inciso "a" y 21.1 fracción I de la LTAIPEJM, artículo 3.1 fracción IX de la LPDPPSOEJM y Lineamiento Quincuagésimo Octavo fracción I de los LGPPICR.
- 7.- ELIMINADA la Clave de Registro Federal de Contribuyentes (RFC), por ser un dato identificativo de conformidad con los artículos 3.2 fracción II inciso "a" y 21.1 fracción I de la LTAIPEJM, artículo 3.1 fracción IX de la LPDPPSOEJM y Lineamiento Quincuagésimo Octavo fracción I de los LGPPICR.
- 8.- ELIMINADA la cadena original de comprobante fiscal, por ser un dato patrimonial de conformidad con los artículos 3.2 fracción II inciso "a" y 21.1 fracción I de la LTAIPEJM, artículo 3.1 fracciones IX y X de la LPDPPSOEJM y Lineamiento Quincuagésimo Octavo fracción VI de los LGPPICR.
- 9.- ELIMINADO el código QR, por ser un dato identificativo de conformidad con los artículos 3.2 fracción II inciso "a" y 21.1 fracción I de la LTAIPEJM, artículo 3.1 fracción IX de la LPDPPSOEJM y Lineamiento Quincuagésimo Octavo fracción I de los LGPPICR.
- 10.- ELIMINADA la cadena original de comprobante fiscal, por ser un dato patrimonial de conformidad con los artículos 3.2 fracción II inciso "a" y 21.1 fracción I de la LTAIPEJM, artículo 3.1 fracciones IX y X de la LPDPPSOEJM y Lineamiento Quincuagésimo Octavo fracción VI de los LGPPICR.
- 11.- ELIMINADA la Clave de Registro Federal de Contribuyentes (RFC), por ser un dato identificativo de conformidad con los artículos 3.2 fracción II inciso "a" y 21.1 fracción I de la LTAIPEJM, artículo 3.1 fracción IX de la LPDPPSOEJM y Lineamiento Quincuagésimo Octavo fracción I de los LGPPICR.
- 12.- ELIMINADA la Clave de Registro Federal de Contribuyentes (RFC), por ser un dato identificativo de conformidad con los artículos 3.2 fracción II inciso "a" y 21.1 fracción I de la LTAIPEJM, artículo 3.1 fracción IX de la LPDPPSOEJM y Lineamiento Quincuagésimo Octavo fracción I de los LGPPICR.
- 13.- ELIMINADA la Clave de Registro Federal de Contribuyentes (RFC), por ser un dato identificativo de conformidad con los artículos 3.2 fracción II inciso "a" y 21.1 fracción I de la LTAIPEJM, artículo 3.1 fracción IX de la LPDPPSOEJM y Lineamiento Quincuagésimo Octavo fracción I de los LGPPICR.
- 14.- ELIMINADA la cadena original de comprobante fiscal, por ser un dato patrimonial de conformidad con los artículos 3.2

## FUNDAMENTO LEGAL

fracción II inciso "a" y 21.1 fracción I de la LTAIPEJM, artículo 3.1 fracciones IX y X de la LPDPPSOEJM y Lineamiento Quincuagésimo Octavo fracción VI de los LGPPICR.

15.- ELIMINADO el código QR, por ser un dato identificativo de conformidad con los artículos 3.2 fracción II inciso "a" y 21.1 fracción I de la LTAIPEJM, artículo 3.1 fracción IX de la LPDPPSOEJM y Lineamiento Quincuagésimo Octavo fracción I de los LGPPICR.

16.- ELIMINADA la cadena original de comprobante fiscal, por ser un dato patrimonial de conformidad con los artículos 3.2 fracción II inciso "a" y 21.1 fracción I de la LTAIPEJM, artículo 3.1 fracciones IX y X de la LPDPPSOEJM y Lineamiento Quincuagésimo Octavo fracción VI de los LGPPICR.

17.- ELIMINADA la Clave de Registro Federal de Contribuyentes (RFC), por ser un dato identificativo de conformidad con los artículos 3.2 fracción II inciso "a" y 21.1 fracción I de la LTAIPEJM, artículo 3.1 fracción IX de la LPDPPSOEJM y Lineamiento Quincuagésimo Octavo fracción I de los LGPPICR.

18.- ELIMINADA la Clave de Registro Federal de Contribuyentes (RFC), por ser un dato identificativo de conformidad con los artículos 3.2 fracción II inciso "a" y 21.1 fracción I de la LTAIPEJM, artículo 3.1 fracción IX de la LPDPPSOEJM y Lineamiento Quincuagésimo Octavo fracción I de los LGPPICR.

19.- ELIMINADA la Clave de Registro Federal de Contribuyentes (RFC), por ser un dato identificativo de conformidad con los artículos 3.2 fracción II inciso "a" y 21.1 fracción I de la LTAIPEJM, artículo 3.1 fracción IX de la LPDPPSOEJM y Lineamiento Quincuagésimo Octavo fracción I de los LGPPICR.

20.- ELIMINADA la Clave de Registro Federal de Contribuyentes (RFC), por ser un dato identificativo de conformidad con los artículos 3.2 fracción II inciso "a" y 21.1 fracción I de la LTAIPEJM, artículo 3.1 fracción IX de la LPDPPSOEJM y Lineamiento Quincuagésimo Octavo fracción I de los LGPPICR.

21.- ELIMINADA la cadena original de comprobante fiscal, por ser un dato patrimonial de conformidad con los artículos 3.2 fracción II inciso "a" y 21.1 fracción I de la LTAIPEJM, artículo 3.1 fracciones IX y X de la LPDPPSOEJM y Lineamiento Quincuagésimo Octavo fracción VI de los LGPPICR.

22.- ELIMINADO el código QR, por ser un dato identificativo de conformidad con los artículos 3.2 fracción II inciso "a" y 21.1 fracción I de la LTAIPEJM, artículo 3.1 fracción IX de la LPDPPSOEJM y Lineamiento Quincuagésimo Octavo fracción I de los LGPPICR.

23.- ELIMINADA la cadena original de comprobante fiscal, por ser un dato patrimonial de conformidad con los artículos 3.2 fracción II inciso "a" y 21.1 fracción I de la LTAIPEJM, artículo 3.1 fracciones IX y X de la LPDPPSOEJM y Lineamiento Quincuagésimo Octavo fracción VI de los LGPPICR.

24.- ELIMINADA la Clave de Registro Federal de Contribuyentes (RFC), por ser un dato identificativo de conformidad con los artículos 3.2 fracción II inciso "a" y 21.1 fracción I de la LTAIPEJM, artículo 3.1 fracción IX de la LPDPPSOEJM y Lineamiento Quincuagésimo Octavo fracción I de los LGPPICR.

25.- ELIMINADA la Clave de Registro Federal de Contribuyentes (RFC), por ser un dato identificativo de conformidad con los artículos 3.2 fracción II inciso "a" y 21.1 fracción I de la LTAIPEJM, artículo 3.1 fracción IX de la LPDPPSOEJM y Lineamiento Quincuagésimo Octavo fracción I de los LGPPICR.

26.- ELIMINADA la Clave de Registro Federal de Contribuyentes (RFC), por ser un dato identificativo de conformidad con los artículos 3.2 fracción II inciso "a" y 21.1 fracción I de la LTAIPEJM, artículo 3.1 fracción IX de la LPDPPSOEJM y Lineamiento Quincuagésimo Octavo fracción I de los LGPPICR.

27.- ELIMINADA la cadena original de comprobante fiscal, por ser un dato patrimonial de conformidad con los artículos 3.2 fracción II inciso "a" y 21.1 fracción I de la LTAIPEJM, artículo 3.1 fracciones IX y X de la LPDPPSOEJM y Lineamiento

## FUNDAMENTO LEGAL

Quincuagésimo Octavo fracción VI de los LGPPICR.

28.- ELIMINADA la cadena original de comprobante fiscal, por ser un dato patrimonial de conformidad con los artículos 3.2 fracción II inciso "a" y 21.1 fracción I de la LTAIPEJM, artículo 3.1 fracciones IX y X de la LPDPPSOEJM y Lineamiento Quincuagésimo Octavo fracción VI de los LGPPICR.

29.- ELIMINADO el código QR, por ser un dato identificativo de conformidad con los artículos 3.2 fracción II inciso "a" y 21.1 fracción I de la LTAIPEJM, artículo 3.1 fracción IX de la LPDPPSOEJM y Lineamiento Quincuagésimo Octavo fracción I de los LGPPICR.

30.- ELIMINADA la Clave de Registro Federal de Contribuyentes (RFC), por ser un dato identificativo de conformidad con los artículos 3.2 fracción II inciso "a" y 21.1 fracción I de la LTAIPEJM, artículo 3.1 fracción IX de la LPDPPSOEJM y Lineamiento Quincuagésimo Octavo fracción I de los LGPPICR.

31.- ELIMINADO el Código de barras y digital, por ser un dato identificativo de conformidad con los artículos 3.2 fracción II inciso "a" y 21.1 fracción I de la LTAIPEJM, artículo 3.1 fracción IX de la LPDPPSOEJM y Lineamiento Quincuagésimo Octavo fracción I de los LGPPICR.

32.- ELIMINADA la Clave de Registro Federal de Contribuyentes (RFC), por ser un dato identificativo de conformidad con los artículos 3.2 fracción II inciso "a" y 21.1 fracción I de la LTAIPEJM, artículo 3.1 fracción IX de la LPDPPSOEJM y Lineamiento Quincuagésimo Octavo fracción I de los LGPPICR.

\* "LTAIPEJM: Ley de Transparencia y Acceso a la Información Pública del Estado de Jalisco y sus Municipios.

LPDPPSOEJM: Ley de Protección de Datos Personales en Posesión de Sujetos Obligados en el Estado de Jalisco y sus Municipios.

LGPPICR: Lineamientos Generales para la Protección de la Información Confidencial y Reservada que deberán observar los sujetos obligados previstos en la Ley de Transparencia y Acceso a la Información Pública del Estado de Jalisco y sus Municipios."