



PLIEGO DE COMISIÓN

FOLIO: V-AIEP-130-2024
FECHA: 15-08-2024

SOLICITUD DE VIATICOS			
PROGRAMA:	ACCIONES PARA EL CUMPLIMIENTO DE LA DECLARATORIA DE ALERTA DE VIOLENCIA DE GÉNERO CONTRA LAS MUJERES EN SUS MUNICIPIOS	PROYECTO:	ACCIONES PARA EL CUMPLIMIENTO DE LA DECLARATORIA DE ALERTA DE VIOLENCIA DE GÉNERO CONTRA LAS MUJERES EN SUS MUNICIPIOS
LUGAR Y FECHA DE EXPEDICIÓN:	SAN LUIS POTOSÍ, S.L.P. A 15 DE AGOSTO DE 2024		

INSTRUCCIONES DE DEPÓSITO			
NOMBRE DEL EMPLEADO COMISIONADO:	MTRA. DIANA EDITH ORTIZ PÉREZ		
NO. DE CUENTA DEL COMISIONADO PARA TRANSFERENCIA:	N1-ELIMINADO 71	NO. DE CUENTA DEL RECURSO:	BBVA 0195223725
<small>ACTA EL RECORRIDO DE MANERA DE CERCORRER EN LA CUENTA DE SEGURO DEL EMPLEADO COMISIONADO. EL TOTAL DE LOS RECURSOS ASIGNADOS SON COMPROBABLES MEDIANTE CARTERA ELECTRONICA Y DEBERÁN CUANTIFICAR CON LOS REGISTROS FIDUCIARIOS QUE SERÁN EL PRODUCTO DE A DEL OFI, CANCELAR EN SU CASO SU NATURALEZA (ALIMENTACION, HOSPEDAJE, TRANSPORTE, TAXI, PASAJE TELEFONICO, COMBUSTIBLES Y CASSETAS)</small>			

DE LA MANERA MÁS ATENTA COMUNICO A USTED QUE DEBERÁ LLEVAR A CABO LA SIGUIENTE COMISIÓN:			
ASISTIR A REUNIÓN CON EL PRESIDENTE MUNICIPAL DE MATEHUALA, REUNIÓN CON EL PRESIDENTE MUNICIPAL DE TAMUÍN Y ARRANQUE DE LA AVGM 065 Y ENTREGA DE VEHICULO DEL PROYECTO.			
FE:	15 DE AGOSTO DE 2024	AL:	16 DE AGOSTO DE 2024
LUGAR DE LA COMISIÓN:	MATEHUALA, TAMUÍN Y XILITLA, S.L.P.		

TARIFAS AUTORIZADAS PARA VIATICOS				
TARIFAS	DÍAS	ALIMENTACIÓN	HOSPEDAJE	TOTAL
DENTRO DEL ESTADO PERNOCTADO	2	\$1,100.00	\$1,400.00	\$2,500.00
TOTAL DE VIATICOS:				\$2,500.00

GASTOS DE TRASLADO		
CONCEPTO	VEHICULO	TOTAL
PEAJE	\$1,600.00	\$1,600.00
COMBUSTIBLES Y LUBRICANTES	\$3,500.00	\$3,500.00
TOTAL GASTOS DE TRASLADO:		\$5,100.00
GRAN TOTAL:		\$7,650.00

MEDIO DE TRANSPORTE	
VEHICULO OFICIAL:	MARCA:CHEVROLET MODELO:2024 AÑO:2024 PLACAS:UZR-805-D NO. INVENTARIO:W/8020

OPERADO CON RECURSOS DE PROYECTOS DE INVERSIÓN



SELLO DE LA INSTITUCIÓN MUNICIPAL, ESTATAL O FEDERAL:		NOMBRE Y FIRMA DEL FUNCIONARIO/A QUE DA FE:	
Instituto Municipal de la Mujer			
AUTORIZACIONES			
RECIBI:	REVISÓ:	AUTORIZÓ:	
MTRA. DIANA EDITH ORTIZ PÉREZ	C.P. JUANA ROCÍO GONZÁLEZ MORENO	DRA. GLORIA MARÍA GUADALUPE SERRATO SÁNCHEZ	
Me comprometo a entregar informe de la comisión, así como la documentación comprobatoria del gasto dentro de los primeros 72 hrs. posteriores a la finalización de la comisión.		DIRECTORA GENERAL	
	DIRECTORA DEL ÁREA ADMINISTRATIVA		

Comprobante de transferencia SPEI

Descripción: VIATICOS

Fecha y hora de consulta: 15 de agosto de 2024, 08:53:07 h

Nombre: INSTITUTO DE LAS MUJERES DEL ESTADO DE SAN LUIS PO

Contrato: 00763365

Datos de origen	
Titular:	INSTITUTO DE LAS MUJERES DEL EDO DE SLP PROYECTOS INV
Cuenta:	*3725
Datos de destino	
Titular:	DIANA EDITH ORTIZ PEREZ <i>Dato no verificado por esta institución.</i>
Cuentas:	N2-ELIMINADO 71
Nombre del banco:	
Datos de la operación	
Importe:	7,650.00 MXN
Concepto:	VIATICOS
Referencia numérica:	0150824
Fecha y hora de creación:	15 de agosto de 2024, 08:49:41 h
Datos de confirmación	
Fecha y hora:	15 de agosto de 2024, 08:50:07 h
Foto único:	N3-ELIMINADO 71
Clave de rastreo:	

El estado de la operación se podrá verificar en [bbva.net/cash](https://www.bbva.net/cash)

El enlace se activará a más tardar dentro de los 5 minutos siguientes a la ejecución de la operación.

BBVA México, S.A., Institución de Banca Múltiple, Grupo Financiero BBVA México

<https://www.bbva.net/cash>



03 SEP 2024

RECIBIDO
ÁREA ADMINISTRATIVA

INFORME DE COMISIÓN

Comisionada: DIANA EDITH ORTIZ PÉREZ

Bajo oficio de comisión No. V-AIEP-130-2024

Periodo de Comisión y lugar: 16 de agosto de 2024 al Municipio de Matehuala S.L.P.

Objetivo de la Comisión: participar en reunión con el presidente municipal y con diferentes direcciones municipales sobre lo establecido en el resolutivo con el que se actualiza y levanta la Alerta de violencia de Género contra las Mujeres.

Descripción.

Se acompañó a la Directora General a la reunión programa con el presidente y las autoridades municipales; asimismo realice una exposición que explica a detalle los términos a los que se sujeta el ayuntamiento de Matehuala para cumplir y sostener el levantamiento de la AVGM en los próximos 9 meses de acuerdo con la CONAVIM.

COMISIONADA

DIANA EDITH ORTIZ PÉREZ
DIRECTORA INVESTIGACIÓN Y
EVALUACIÓN DE POLÍTICAS

Vo.BO.

DRA. GLORIA MARÍA
GUADALUPE SERRATO
SÁNCHEZ
DIRECTORA GENERAL

COMPROBACIÓN DE VIÁTICOS

Oficio de comisión No.	V-AIEP-130-2024
Nombre:	DIANA EDITH ORTIZ PÉREZ
Traslado a:	MATEHUALA
Periodo:	16 DE AGOSTO

No.	Concepto	Expedida por	Factura No.	Fecha	Importe	IVA	ISH	Total
1	Alimentos	El Mezquite	13147	16 de agosto	\$ 491.38	78.62	-	\$ 570.00
Total de alimentación								\$ 570.00
1	Peaje	MITÁ Mexicano de Técnicos en Autopistas	1291	21 de agosto	\$ 253.44	\$ 40.56	\$ -	\$ 294.00
2	Gasolina	MORIT	SUAW 3229	20 de agosto	\$ 692.51	\$ 107.49	\$ -	\$ 800.00
3	Gasolina	Gasolinera Juárez y Compañía		15 de agosto	\$ 815.08	\$ 127.20	\$ -	\$ 942.28
Total de transporte								\$ 2,087.28

Gran Total **\$ 2,607.28**

ENTREGADOS	\$	7,650.00
GASTOS	\$	2,607.28
REINTEGRO	\$	5,042.72

Ficha de depósito

ENTREGA

DIANA EDITH ORTIZ PÉREZ

RECIBE

C.P. JUANA ROCÍO GONZÁLEZ MORENO
DIRECTORA DEL ÁREA ADMINISTRATIVA

DIRECTORA DE ÁREA DE INVESTIGACIÓN Y EVALUACIÓN DE POLÍTICAS

OPERADO CON RECURSOS DE PROYECTOS DE INVERSIÓN





¡Tu transferencia fue exitosa!

Transferir a otros



Envíe

\$ 5,042.72 MN

Desde
N4-ELIMINADO 71



Para
Imes
BBVA MEXICO
Clabe imes ***7250

Concepto de transferencia:

devolucion viaticos

03/09/2024 - 13:29:21

**OPERADO CON RECURSOS DE
PROYECTOS DE INVERSIÓN**

INSTITUTO DE LAS
MUJERES DEL ESTADO
03 SEP 2024
RECIBIDO
AREA ADMINISTRATIVA

EL MEZQUITE

ALEXIA CRYSTAL LEOS MARTINEZ LEMA0006126M8 Carretera Central 57 Km2 SN Num. Int Matahuala San Luis Potosi MEX
Tel: 488 308 27487 / RR 2 2088

FOLIO FISCAL UNICO: 505278A-1-004-078500000149462425
NO. DE SERIE DEL CERTIFICADO DEL SAT: 990108600074741921
NO. DE SERIE DEL CERTIFICADO DEL EMISOR: 000000000565020129
FECHA Y HORA DE CERTIFICACION: 2024-08-16T 7:25:57
REGIMEN FISCAL: 612



INSTITUTO DE LAS MUJERES DEL ESTADO DE SAN LUIS POTOSI
JARDIN COLON 23
SAN MIGUELITO
SAN LUIS POTOSI SLP 76339
IME020314MLI 603

Documento	12147
Uso CFDI	G03
Fecha	2024-08-16T17:23:03
Lugar Expedicion	78715

Tipo de Comprobante	Forma de pago	Metodo de pago	Nues cla	Banco	Moneda	Descuento
1	21	PUE			MEX	\$ 0.00000

Cantidad	Unidad	Unidad SAT	Codigo	Codigo SAT	Descripcion Artículo	Valor unitario	Importe
1.00	N/A	E48	CO	90101501	Consumo de Alimentos	491.38	491.38
						Subtotal	\$ 491.38
						Traslado 002	\$ 78.62
						Total	\$ 570.00

Importe con letra: QUINIENTOS SETENTA PESOS /100 M.N.

CADENA ORIGINAL: 14|0|12147|2024-08-16T17:23:03|0000100000506020000|990108600074741921|PUE 76715|LEMA0006126M8|ALEXIA CRYSTAL LEOS MARTINEZ|F12|03|E020314MLI|INSTITUTO DE LAS MUJERES DEL ESTADO DE SAN LUIS POTOSI|78715|003|90101501|CO|1.00|E48|N/A|Consumo de Alimentos|491.38|01.280005|02|001|50.000|18800078.62|491.38|000|Desajo.100000|78.62|78.62|

SELLO DIGITAL DEL CFDI:

5BwMgKjNT4PwG8a27aa1aPw+DeAq5w+Op9P9jg0014L+NL+sw+2bMto5jra215z21WVW0Gdmq35FVYHSQP75cjM0R3e0SLUe2L3U1EMF204IAHvqD+q|DHoJLlN9g2mEyt0fP4e2jPwWw|A4804Tjg+q9R8+hu1eD6D0R7N+M65j|D6J00+Dq866fyDNC8FRWq|LGLMAUfTm0nYUeGbcDq09K7|qR/71+Gw|L3h86+Jh00p0wvAIA8+Rex7L641DBx+E50Rhu00S758KX2F0R4Kq|vN7G==

SELLO DIGITAL DEL SAT:

7+V0E1EM0185K4V5P07j059e0700v0ta0DrIDF+RVNG+239AdQJIC2Ea+7u12R0Y6F3hg|Dh2SY3AB30NDWmHGDVim0g+6R866025cbrbw0c2586MqPH80V8zP1Y3VNs8w3ELM1M107KAV00v0v01040wPS10P67M4e1590SL+58pCw77Erv5RE7u7Lq3u78W0MCKaB85TH8e0jK09qCdq0S96a+cuq0r0H+4D4k347y0+8pVq|b66|212zdt0Yz01.8TKX+X90G8P8+220UswQ7R8qjy618T+3h0LN75xpg|q7g==



Efectos fiscales al pago
Este documento es una representacion impresa de un CFDI



OPERADO CON RECURSOS DE PROYECTOS DE INVERSIÓN



Verificación de comprobantes fiscales digitales por internet

RFC del emisor	Nombre o razón social del emisor	RFC del receptor	Nombre o razón social del receptor
LEMA0006126M8	ALEXIA CRYSTAL LEOS MARTINEZ	IME020314ML1	INSTITUTO DE LAS MUJERES DEL ESTADO DE SAN LUIS POTOSI
Folio fiscal	Fecha de expedición	Fecha certificación SAT	PAC que certificó
5D266FBA-1BDA-6586-93C9-9B14F09F22CE	2024-08-16T17:23:05	2024-08-16T17:25:57	CVD110412TF6
Total del CFDI	Efecto del comprobante	Estado CFDI	Estatus de cancelación
\$570.00	Ingreso	Vigente	Cancelable sin aceptación

Imprimir

OPERADO CON RECURSOS DE PROYECTOS DE INVERSIÓN

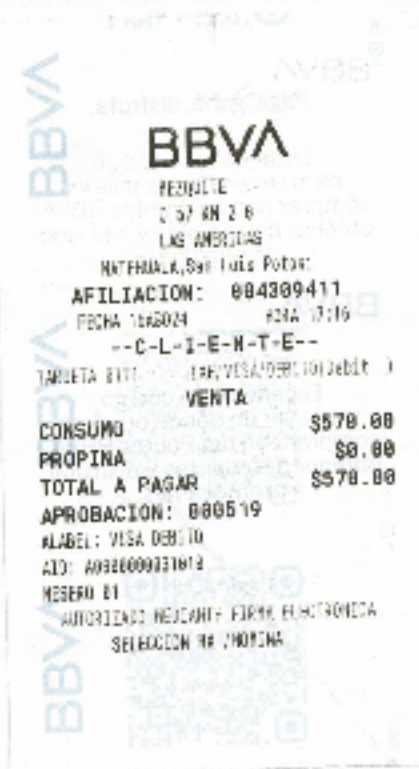

scalDigital xmlns:tfd="http://www.sat.gob.mx/TimbreFiscalDigital"
xsi:schemaLocation="http://www.sat.gob.mx/TimbreFiscalDigital
http://www.sat.gob.mx/sitio_internet/cfd/TimbreFiscalDigital/TimbreFiscalDigital
v11.xsd" Version="1.1"
SelloCFD="fdIw/9eajXpNl0kUMqSdz2P7aaCaTVlq+PcAqSgrmQPswUvJnQOI14L+NLnbx+wyr2bMo5
iJraZ15kzHiwHw08mNq55xVFXHSQF7HcjM0tRiC8SUFatL3U1tIMP20zLIAHWgD+qJlDHu3HN0g2mBy
totVPsXRJVYwJwAz4mtDTjxg2qLq0rXn7iuLIcDH0Gtflf/Nv+MoBu0JDidB00v3qo8e6eUyUNG81RW
eJ4LGu4AQrYrmonYUJJeOticDxJuv0kYli/qEqZLeDati113h58scDiD3pggwvrAlAHzBex7LdA1DBx+E
5pB1hc00S1/TjYSOX4TO7iE8Mj+iN+Q==" NoCertificadoSAT="00001000000707310321"
RfcProvCertif="CVD110412TF6" UUID="5D266FBA-1BDA-5586-93C9-9B14F09F22CE"
FechaTimbrado="2024-08-16T17:25:57"
SelloSAT="JmM0Hj3EMCH6SK54Vc5E0DIjy0Sn0V20CvBiqF3rcJDF+HV3/Gun239ATqDiCYjH+et7uU
2RtRYeFs3hgJBFxKY3ABMjN0AmHGDViempgnrBH944I825cbrdwHgEGIt6McgPH8dVRb3P1YKVN5Sw85
ELM1MdC7ZAVw8fyxVAn1546wP81IDP/6704stL5SCGL+SfqaCwn7TIjkVSRRzu7LQ3oi7N9M0FXn80sT
HRhchjKC9qUadjyf3S9faf+rujQroH+40sKs4TyvlookpVsJbB6J25ExdE5YFhLbTKlXcASOG6EBa46Z
RTswQ7RhgJyfhUHLz3le/LN7PSKpJg7g==" /></cfdi:Complemento></cfdi:Comprobante>

OPERADO CON RECURSOS DE
PROYECTOS DE INVERSIÓN





META

Mexicana de Técnicos en Autopeistas

Folio: 1291	Serie: Ventura
No. de certificado del SAT	00001000000707310321
Fecha y hora de emisión	2024-09-21T12:08:13
Fecha y hora de certificación	2024-09-21T12:08:13
Folio fiscal	725ECD23-6928-5460-B81F-AF19F4057684
Régimen fiscal	601 - GENERAL DE LEY PERSONAS MORALES

Emisor	
Razón	MEXICANA DE TÉCNICOS EN AUTOPISTAS
C.P.	78960
RFC	MTA900528FIA

Receptor	
RFC	IME029314ML1
Razón social	INSTITUTO DE LAS MUJERES DEL ESTADO DE SAN LUIS POTOSÍ
Uso de CFDI	G03 - GASTOS EN GENERAL
Régimen Fiscal	603 - PERSONAS MORALES CON FINES NO LUCRATIVOS
Domicilio Fiscal	78339

Clave Proveedor	Cantidad	Unidad	Clave	Concepto/Descripción	Valor Unitario	Importe
95111602	1	TARIFA	A9	CARRETERA O AUTOPISTA O AUTOPISTA DE PEAJE INTERESTATAL	\$ 84.40	\$ 84.40
95111602	1	TARIFA	A9	CARRETERA O AUTOPISTA O AUTOPISTA DE PEAJE INTERESTATAL	\$ 84.40	\$ 84.40
95111602	1	TARIFA	A9	CARRETERA O AUTOPISTA O AUTOPISTA DE PEAJE INTERESTATAL	\$ 84.40	\$ 84.40

Importe total con IVA	Subtotal	\$ 253.44
Importe (en letra): DOSCIENTOS NOVENTA Y CUATRO PESOS 00/100 M. N.	IVA Producido	\$ 40.50
	IVA Retenido	\$ 0.00
	IVA Retenido	\$ 0.00
	TOTAL	\$ 294.00



Este documento es una representación impresa de un CFDI

Certificado del CSD:	00001000000707310321
Condiciones de pago:	CONTADO
Forma de pago:	01 - EFECTIVO
Número de cuenta:	NO IDENTIFICADO
Método de pago:	PUE - PAGO EN UNA SOLA EXHIBICIÓN
Tipo de Comprobante:	I - INGRESO
Lugar de expedición:	78960
Expedido En:	78960

Sello digital del CFDI
 gg13b1qkXwE3m82Y207NnLPxH+5HqV1nF2MhRYvzue7jPZNIzEFQuhW9hOdY8kqgDvY/C6/vsp1I5asbHPW05OLMhbaQCzMTL5oo0taICDN3dH
 UOXaRyKb1Vw8VdUPN0ncpQ4miDZzw9NKfqtG10sAxxzH4DY6Yab1CVENaC42BwbL5HTFRmZ1AW56B3KDAaD1UaEyuUJqTIS-KmTDTL
 JpSHXrGLI+UwrmFLZzvBpmJDbiEajJBPVaw+xyk8JUpQf3e9f59ZBK7+wbzW4TKQMcMcS4gJ05vyXGOVuEngDHco+VX9xH0==

Sello del SAT
 B5ajU6JtqROG7zg8XgYeaUfa657V3k1amo2P0s2+9o9+P2Z8Nyzt5pqj7Fn7hC7B9WALFy8vcla8euvJ7hwKaCo315-UTXTxqj02+vr5aHIVhgaknZ
 HT4wY82mJH6K0rYGwRfIMEkO1ELCqm0dJg5ZvNQPBXNIU6IVz45xkN2HUcFNESLcY73-cY8hWHt84YuD0sz80a0013KUMCaBlypaxTYF
 pGuFq7gs0hnuZJTD84K2un00+RzbqDw3017FFEWZum58fKka7GN7Ov20gm+EU16ArK080T0Xy6m0XYhRYd8erky3HHCn0==

Cadena original del complemento de certificación digital del SAT
 j|4.0|725ECD23-6928-5460-B81F-AF19F4057684|2024-09-21T12:08:13|gg13b1qkXwE3m82Y207NnLPxH+5HqV1nF2MhRYvzue7jPZNIzEFQuhW9hOdY8kqgDvY/C6/vsp1I5asbHPW05OLMhbaQCzMTL5oo0taICDN3dH UOXaRyKb1Vw8VdUPN0ncpQ4miDZzw9NKfqtG10sAxxzH4DY6Yab1CVENaC42BwbL5HTFRmZ1AW56B3KDAaD1UaEyuUJqTIS-KmTDTL JpSHXrGLI+UwrmFLZzvBpmJDbiEajJBPVaw+xyk8JUpQf3e9f59ZBK7+wbzW4TKQMcMcS4gJ05vyXGOVuEngDHco+VX9xH0== 00001000000707310321|

OPERADO CON RECURSOS DE PROYECTOS DE INVERSIÓN





TRAMO VENTURA - EL PEYOTE

PEAJE: Ventura - El Peyote

CARTEL: VE 10

CLASE: A

MIM. TRANSITO: 2826

FECHA: 16/08/2024

TOTAL: 138,00

0021316

QR CODE

URL: <https://www.transmexico.mx/meta>

META

16

TRAMO VENTURA - EL PEYOTE

PEAJE: El Peyote - Ventura

CARTEL: PV 11

CLASE: A

MIM. TRANSITO: 1000

FECHA: 16/08/2024

TOTAL: 100,00

0030153

QR CODE

URL: <https://www.transmexico.mx/meta>

META

17

INC. MUJERES...
 RECIBIDO
 03 SEP 2024
 AREA ADMINISTRATIVA

OPERADO CON RECURSOS DE
 PROYECTOS DE INVERSIÓN



Verificación de comprobantes fiscales digitales por internet

RFC del emisor	Nombre o razón social del emisor	RFC del receptor	Nombre o razón social del receptor
MTA900528FIA	MEXICANA DE TECNICOS EN AUTOPISTAS	IME020314ML1	INSTITUTO DE LAS MUJERES DEL ESTADO DE SAN LUIS POTOSI
Folio fiscal	Fecha de expedición	Fecha certificación SAT	PAC que certificó
725ECD23-6928-5460-B81F-AF19F4057684	2024-08-21T12:08:13	2024-08-21T12:08:13	CVD110412TF6
Total del CFDI	Efecto del comprobante	Estado CFDI	Estatus de cancelación
\$294.00	Ingreso	Vigente	Cancelable sin aceptación

Imprimir

OPERADO CON RECURSOS DE
PROYECTOS DE INVERSIÓN





SUANA

P05887 / RFC SUAB01005K16
CARR. MATEHUALA KM 7.380, No.
SOLEDAD DE GRACIANO SANCHEZ
SAN LUIS POTOSI, SLP
C.P. 78430, MEXICO
TEL/FAX: 444 831-2294
RÉGIMEN FISCAL:
601 General de Ley Personas Morales

Si quieres gasolina gratis participa en Reto Mobil®+.



Escanea este código QR o ingresa en www.reto Mobil.com para participar.

FACTURA No.

SUAW 3229

FOLIO FISCAL

467b2186-13cb-4614-81f1-10c5090d5ecc

LUGAR DE EXPEDICION

78430

FECHA: 2024-08-20 HORA: 09:42:42 Tipo de Comprobante: Ingreso USO CFDI: 603 Gastos en general

CLIENTE: 22501418 Régimen Fiscal: 603 Personas Morales con Fines no Lucrativos JARDIN COLON 23
R.F.C.: JME020314ML1 Residencia Fiscal: 78339 SAN MIGUELITO SAN LUIS POTOSI
INSTITUTO DE LAS MUJERES DEL ESTADO DE SAN LUIS POTOSI SAN LUIS POTOSI, SAN LUIS POTOSI, MEXICO

Cantidad	U. Medida	No. Identificación	Cve. SAT.	Descripción	Precio Unitario	Importe	Descuento
31.1416	LTR Litros	FLX000EXR32015802530	15101015	32026 Supreme+	\$22.258284	\$692.51	\$0.00

Facturas anexas(s): 513509-0

Sello Digital del Emisor:

NoGomTELRGPAuSnOE2QM97wCj3ymAn8+PvIU5N+BEEDVRIZy6XOYr7TRZATrcu8HvXFpOZnC7wMGPePLaINfFKBcwGLWj9u9ZVq31ygV9QISvQr937POE6mRAsAD7wYbMKuYXbUZA8NPjrs1GeSmCSxBPOME0syZlccGzEU1Db48rqK+UJlfu5r7+Dccj1k4h5uPI3/TNlLg3dqNYaKxYqDHR5jIhyYBX6wRfgeMlHmYj7n5ZcTPk5N-nfthca/SM5lpl4YFI7ZxQLOuV7aYBaDRYUvshK03lgHauW3eM7UDuTqC8lH4Eg==

Sello del SAT:

W7wRcEg2RG7Ke6PI89Y7IyqRXsczofP+zqJKOzcukGRQ3Pa8cWmcHK341saHfFyOd3gObU85Kxv8eAAvbtQUUE8M20eFZDj81OCDxXuhcasYBNrzWkZsPW1cSFOoZa38xOgR7xBdXRFWOOeank7PMamIqaHOC0W86A1O8pJ4k4Oz8JUK2x8q4-Jat83ZDh79eudqWfFHxbJTIT+ZJ80CLd8h7R8T0x0ch3T52khdB8hsyLJSC2HjIqaHs1Wf0QKcVh3aeVDA1UDz15h8NfWd8l8kyU7v58WN1exL0uZueGemYCDChvX3+0Pv3Ar6w==

Cadena Original del Complemento de Certificación digital del SAT:

[1.1]467b2186-13cb-4614-81f1-10c5090d5ecc[2024-08-20T09:43:03(ED1101020E99)NoGomTELRGPAuSnOE2QM97wCj3ymAn8+PvIU5N+BEEDVRIZy6XOYr7TRZATrcu8HvXFpOZnC7wMGPePLaINfFKBcwGLWj9u9ZVq31ygV9QISvQr937POE6mRAsAD7wYbMKuYXbUZA8NPjrs1GeSmCSxBPOME0syZlccGzEU1Db48rqK+UJlfu5r7+Dccj1k4h5uPI3/TNlLg3dqNYaKxYqDHR5jIhyYBX6wRfgeMlHmYj7n5ZcTPk5N-nfthca/SM5lpl4YFI7ZxQLOuV7aYBaDRYUvshK03lgHauW3eM7UDuTqC8lH4Eg==][00000606267358]

Facturación Electrónica por Internet

OPERADO CON RECURSOS DE PROYECTOS DE INVERSIÓN



Forma de Pago: 28 Tarjeta de débito (cuenta con terminación 0171)
Método de Pago: PUE Pago en una sola exhibición
Moneda: MXN
RFC Proveedor de Certificación: ED1101020E99
Exportación: 01 No Aplica

SUBTOTAL \$692.51
I.V.A. 16.00% \$107.49
TOTAL \$800.00

Importe en letras: (Ochocientos pesos 00/100 M.N.)



Verificación de comprobantes fiscales digitales por internet

RFC del emisor	Nombre o razón social del emisor	RFC del receptor	Nombre o razón social del receptor
SUA801006K16	SUANA	IME020314ML1	INSTITUTO DE LAS MUJERES DEL ESTADO DE SAN LUIS POTOSI
Folio fiscal	Fecha de expedición	Fecha certificación SAT	PAC que certificó
487B2186-13CB-4614-81F1-10C5090D5ECC	2024-08-20T09:42:42	2024-08-20T09:43:03	EDI101020E99
Total del CFDI	Efecto del comprobante	Estado CFDI	Estatus de cancelación
\$800.00	Ingreso	Vigente	Cancelable sin aceptación

Imprimir

OPERADO CON RECURSOS DE
PROYECTOS DE INVERSIÓN



[Handwritten signature]

GASOLINERA JUAREZ Y COMPAÑIA, S.A. DE C.V.

CALZADA DE GUADALUPE 2195 COL. SAN JUAN DE GUADALUPE SAN
LUIS POTOSI, S.L.P. C.P. 23940

RFC: 014400502301 Número CRE: 0137203030000015
Regimen General de Ley Personas Morales

Valor Del: COMBUSTIBLE Folio Ticket: 6,595,437

Atendido por: JUAN RAMIREZ CONTRERAS

Fecha de Emisión: 15/ago/2024 10:05 Vehículo: AGAV5352

Vendido a: INSTITUTO DE LAS MUJERES DEL ESTADO DE SAN LUIS
POTOSI

DE JARDIN COLOMBIA 22 IM. 84, San Luis Potosi

RFC: ME-02931191 Cuentas: 0 - 0 Bienes: 0

Impuesto: 0

FIRMA AUTORIZADA CLIENTE		FIRMA CONDUCTOR	
01/08/2024	P.U. \$24.350	Nombre: J	Placa: S
NOVECIENTOS CUARENTA Y TRES PESOS 24.350 M.N.		Total \$943.28	

Fecha Impresión: 15/ago/2024 10:06

Forma de Pago: CONTADO Pago con TARJETA



ESTE TICKET SOLO SE PODRA FACTURAR AL MOMENTO DEL
DE CONSUMO
ESTACION

www.gasomax.com.mx

**OPERADO CON RECURSOS DE
PROYECTOS DE INVERSIÓN**





Verificación de comprobantes fiscales digitales por internet

RFC del emisor	Nombre o razón social del emisor	RFC del receptor	Nombre o razón social del receptor
GJU000502311	GASOLINERA JUAREZ Y COMPAÑIA	IME020314ML1	INSTITUTO DE LAS MUJERES DEL ESTADO DE SAN LUIS POTOSI
Folio fiscal	Fecha de expedición	Fecha certificación SAT	PAC que certificó
A06C667B-4D87-4985-99E1-43D2C240BBC3	2024-08-15T10:01:51	2024-08-15T10:06:54	LSO1306189R5
Total del CFDI	Efecto del comprobante	Estado CFDI	Estatus de cancelación
\$943.28	Ingreso	Vigente	Cancelable sin aceptación

Imprimir

OPERADO CON RECURSOS DE
PROYECTOS DE INVERSIÓN





DIRECCIÓN GENERAL
Oficio Memorandum No. IMES/DG/075/2024
14 de agosto 2024

C.P. JUANA ROCIO GONZALEZ MORENO
DIRECTORA DEL ÁREA ADMINISTRATIVA
PRESENTE.-

Dra. Gloria María Guadalupe Serrato Sánchez, en ejercicio de las facultades conferidas en los artículos 1º, 3º fracción II inciso a), 8º, 51 y 52 de la Ley Orgánica de la Administración Pública del Estado de San Luis Potosí; 3º, 15 fracción II, 17, 23, 25 y demás aplicables de la Ley del Instituto de las Mujeres del Estado de San Luis Potosí, así como los artículos 8, 9 fracción II, 24 y 25 del Reglamento Interno del Instituto de las Mujeres del Estado de San Luis Potosí, me permite manifestar lo siguiente:

Por medio de este conducto le informo, que saldré de comisión los días 15 y 16 de agosto del año en curso, con la Mtra. Diana Edith Ortiz Pérez, directora del área de Investigación y Evaluación de Políticas, a los municipios y actividades que abajo se mencionan.

- Matehuala. - Reunión con el presidente Municipal.
- Tamulín. - Reunión con el presidente Municipal.
- Xilitla. - Arranque de la AVCM 055 y entrega de vehículo de proyecto.

Solicito se depositen los viáticos correspondientes del recurso Acciones para el cumplimiento de la Declaratoria de la Alerta de Violencia de Género en 6 municipios.

Dra. Gloria María Guadalupe Serrato Sánchez		Mtra. Diana Edith Ortiz Pérez	
Hospedaje	\$ 1500.00	Hospedaje	\$ 1400.00
Alimentos	1340.00	Alimentos	\$ 1150.00
		Combustible	\$ 3500.00
		Pasaje	\$ 1600.00
Total	\$ 2840.00	Total	\$ 7650.00
Cuenta	N5-ELIMINADO 71	Cuenta	N6-ELIMINADO 71

Trasladándome en el vehículo marca Chevrolet Captiva modelo 2024, No. de inventario V060-20, placas UZR-806-D.

Sin otro particular de momento, aprovechando la ocasión para saludarle cordialmente

ATENTAMENTE

DRA. GLORIA MARÍA GUADALUPE SERRATO SÁNCHEZ
DIRECTORA GENERAL

2024, Año del Bicentenario del Congreso Constituyente del Estado de San Luis Potosí

DG/DICMOSS/DC/ried



FUNDAMENTO LEGAL

1.- ELIMINADO 1 párrafo de 1 renglón por tratarse de las cuenta bancaria, correspondiente a un dato personal patrimonial de conformidad con lo establecido en los artículos 3o., fracciones XI y XVII y 138 de la LTAIPSLP, 3o., fracción VIII de la LPDPSOSLP y, el lineamiento Trigésimo Octavo de los LGCDVP.

2.- ELIMINADO 1 párrafo de 2 renglones por tratarse de las cuenta bancaria, correspondiente a un dato personal patrimonial de conformidad con lo establecido en los artículos 3o., fracciones XI y XVII y 138 de la LTAIPSLP, 3o., fracción VIII de la LPDPSOSLP y, el lineamiento Trigésimo Octavo de los LGCDVP.

3.- ELIMINADO 1 párrafo de 2 renglones por tratarse de las cuenta bancaria, correspondiente a un dato personal patrimonial de conformidad con lo establecido en los artículos 3o., fracciones XI y XVII y 138 de la LTAIPSLP, 3o., fracción VIII de la LPDPSOSLP y, el lineamiento Trigésimo Octavo de los LGCDVP.

4.- ELIMINADO 1 párrafo de 3 renglones por tratarse de las cuenta bancaria, correspondiente a un dato personal patrimonial de conformidad con lo establecido en los artículos 3o., fracciones XI y XVII y 138 de la LTAIPSLP, 3o., fracción VIII de la LPDPSOSLP y, el lineamiento Trigésimo Octavo de los LGCDVP.

5.- ELIMINADO 1 párrafo de 1 renglón por tratarse de las cuenta bancaria, correspondiente a un dato personal patrimonial de conformidad con lo establecido en los artículos 3o., fracciones XI y XVII y 138 de la LTAIPSLP, 3o., fracción VIII de la LPDPSOSLP y, el lineamiento Trigésimo Octavo de los LGCDVP.

6.- ELIMINADO 1 párrafo de 1 renglón por tratarse de las cuenta bancaria, correspondiente a un dato personal patrimonial de conformidad con lo establecido en los artículos 3o., fracciones XI y XVII y 138 de la LTAIPSLP, 3o., fracción VIII de la LPDPSOSLP y, el lineamiento Trigésimo Octavo de los LGCDVP.

**LTAIPSLP: Ley de Transparencia y Acceso a la Información Pública del estado de San Luis Potosí.

LPDPSOSLP: Ley de Protección de Datos Personales en posesión de los sujetos obligados del estado de San Luis Potosí.

LGCDVP: Lineamientos Generales en Materia de Clasificación y Desclasificación de la Información, así como para la Elaboración de Versiones Públicas.*