

“2025, Año de la innovación y el Fortalecimiento Educativo”

MAPA HIDROLÓGICO DEL ESTADO DE SAN LUIS POTOSÍ

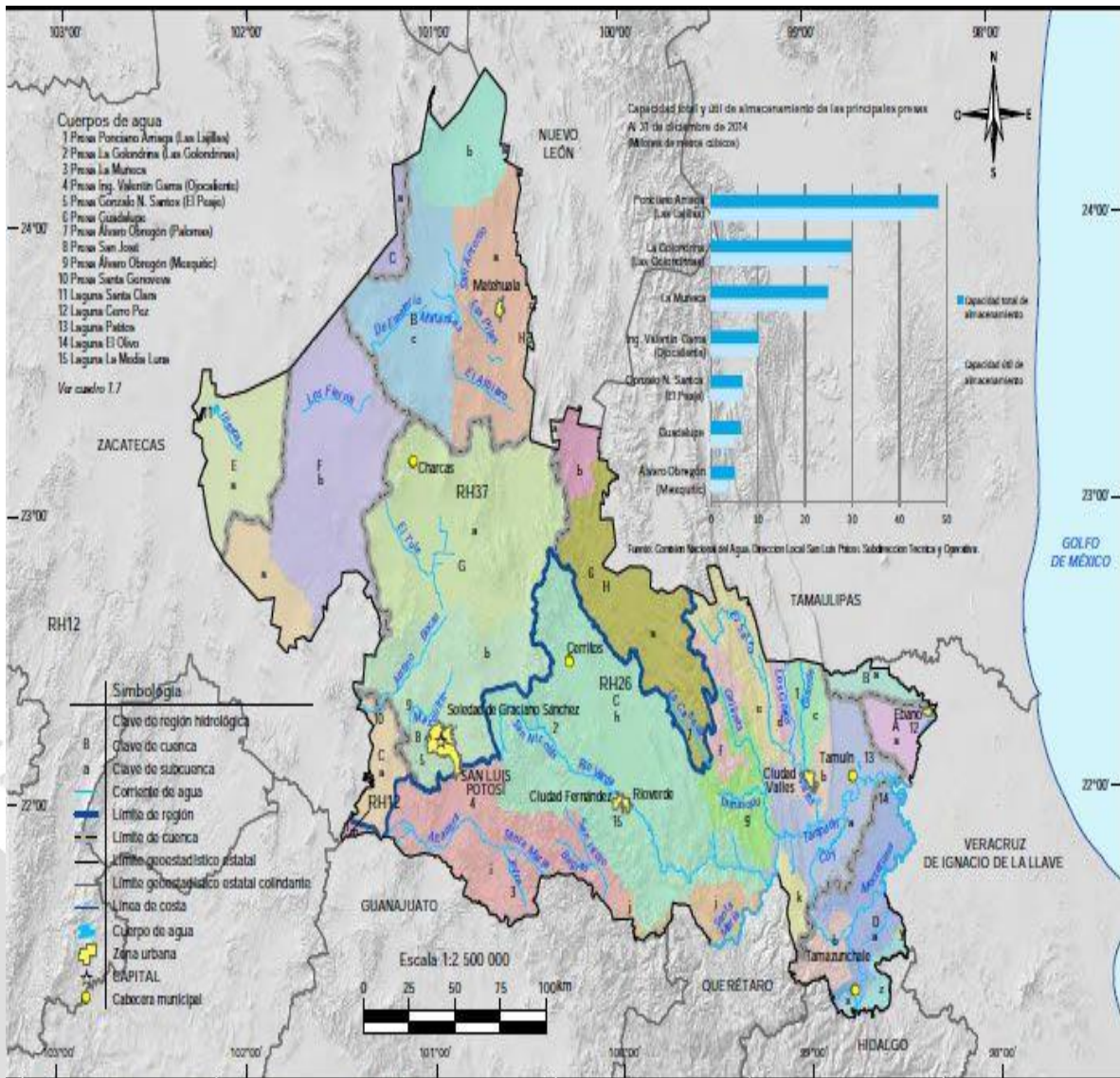

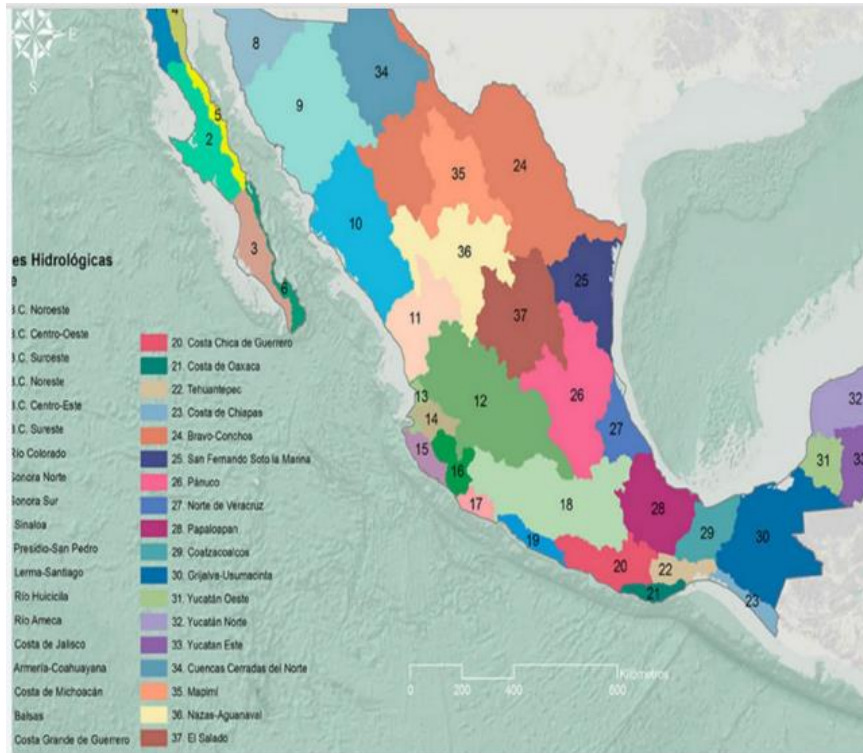

Regiones Hidrológicas de México

El estado de San Luis Potosí se encuentra comprendida dentro de las regiones hidrológicas número 37 y 26, **El Salado** y **Pánuco**,

Activar Windows
Ve a Configuración para act

Regiones Hidrológicas de San Luis Potosí

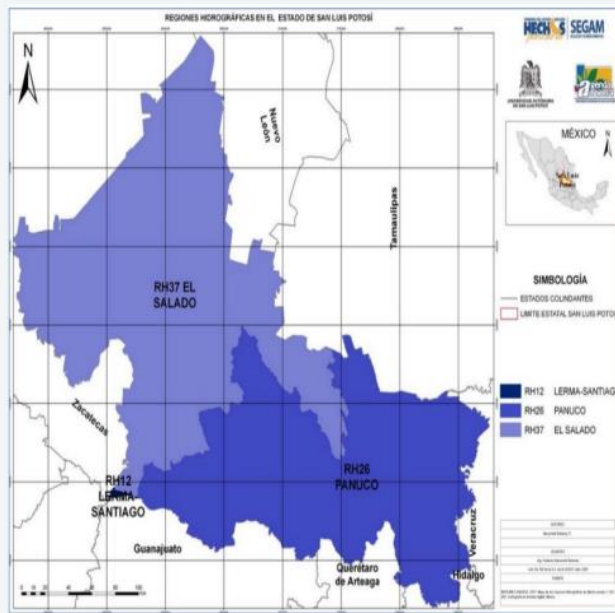

El Salado

Cubre la porción noroccidental .
El clima es seco y semiseco, con corrientes de poca importancia y curso reducido, ya que solo aparecen en épocas de lluvias y rápidamente se infiltran o evaporan

Pánuco

Ocupa la porción suroriental.
Es de clima cálido subhúmedo, con abundantes precipitaciones que generan una importante red fluvial con ríos de régimen permanente