

# INSTITUTO TECNOLÓGICO SUPERIOR DE RIOVERDE, S.L.P.



**JUNTA DIRECTIVA**

**DIRECCION GENERAL**  
Rosa María Martínez Robles

**APOYO TÉCNICO**  
Vicente Martínez Rodríguez
**COMITÉ DE ADQUISICIONES**
**COMITÉ DE COCODI**
**COMITÉ DE ÉTICA**
**PATRONATO**

**DIRECCION ACADÉMICA**  
José Trinidad Gutiérrez Mena

**CALIDAD Y SEGUIMIENTO**  
María Yesenia López Olivo

**DIRECCION DE PLANEACIÓN Y VINCULACIÓN**  
César Abel Luna Pacheco

**RESPONSABLE DE LA UNIDAD DE TRANSPARENCIA**  
Reynaldo Gallegos Méndez

**SUBDIRECCIÓN ACADÉMICA**  
Eduardo Darío Mata Torres

**SUBDIRECCIÓN DE POSGRADO E INVESTIGACIÓN**  
Mónica Amador García

**SUBDIRECCIÓN DE PLANEACIÓN**  
Oscar Alejandro Robles López

**SUBDIRECCIÓN DE VINCULACIÓN**

**SUBDIRECCIÓN DE SERVICIOS ADMVOS**  
Norma Salazar Flores

**AUXILIAR DE TRANSPARENCIA**  
Maritza Itzamara Martínez Juárez

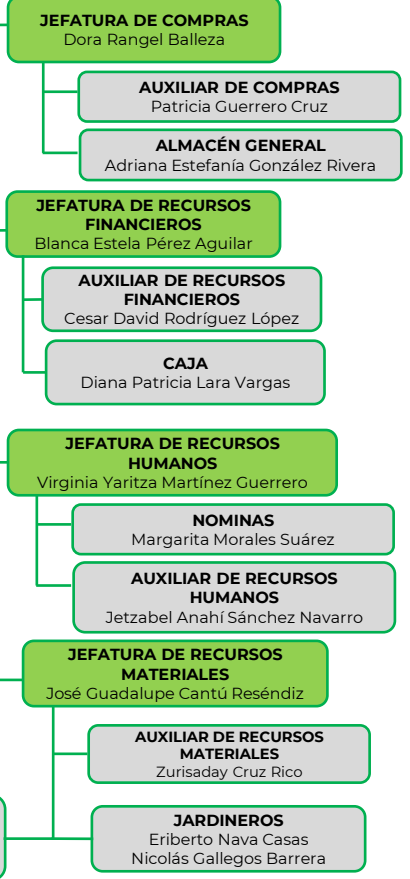
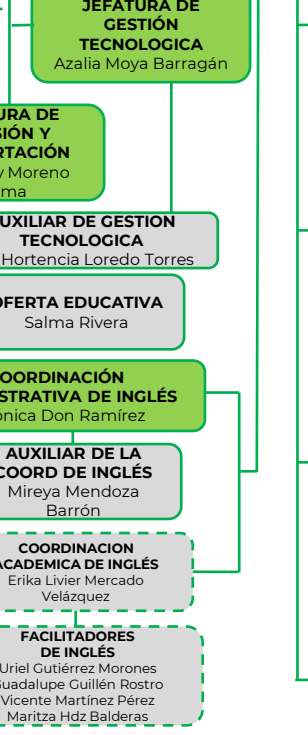
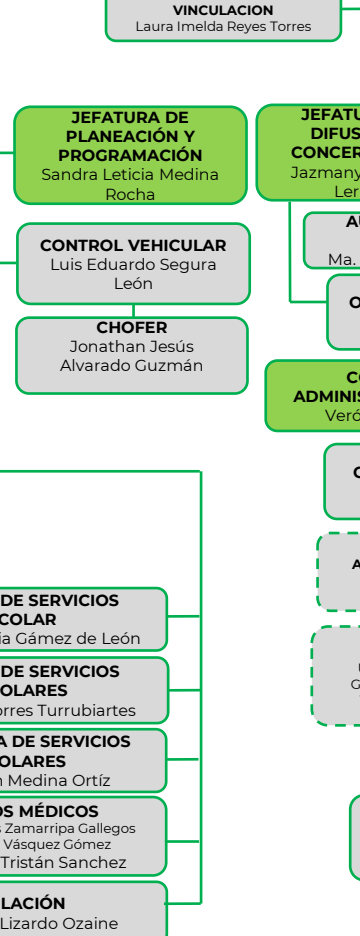
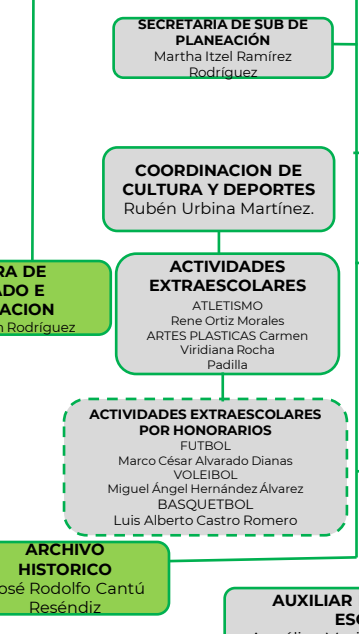
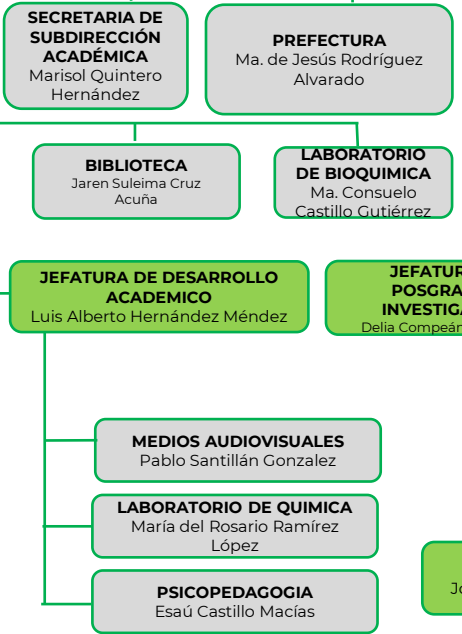
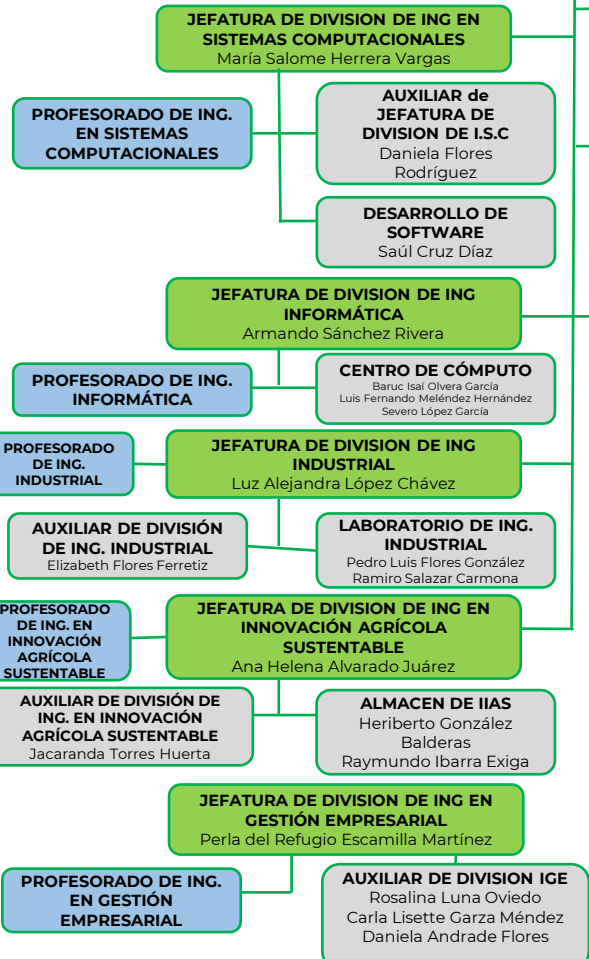

## NOMENCLATURA

