

ORGANIGRAMA

Museo de Arte Contemporáneo de San Luis Potosí

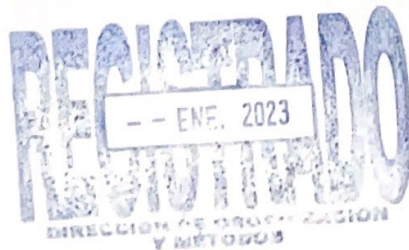
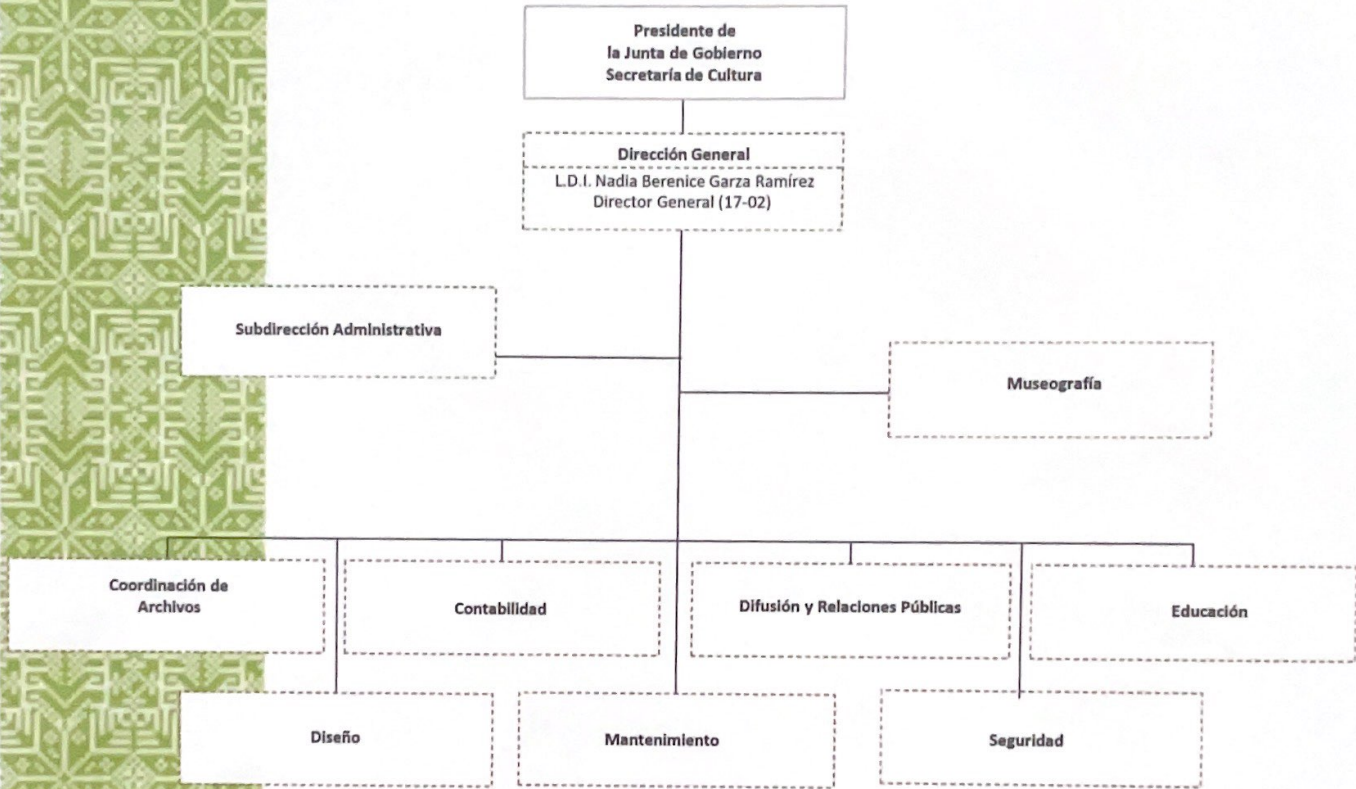

La Lic. L.D.I. Nadia Berenice Garza Ramírez Titular del Museo de Arte Contemporáneo, certifica que el presente organigrama refleja el personal, así como puestos y nombramientos que integran la estructura vigente al Mes septiembre del año 2022.

01 Puestos de Confianza
08 Contrato por tiempo Determinado
Total: 09

Firma: 