

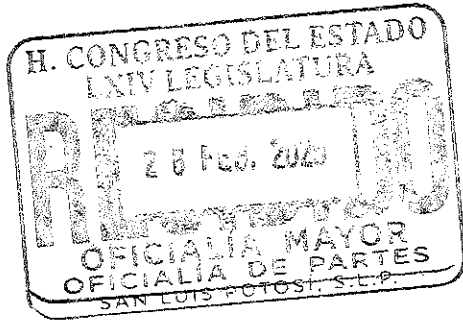

# INFORMACIÓN CONTABLE (C)

Municipio de Xilitla, S.L.P.  
Estado de Situación Financiera  
Al 31 de diciembre de 2024

ACTIVO	2024	2023	PASIVO	2024	2023
<b>Activo Circulante</b>			<b>Activo Circulante</b>		
Efectivo y Equivalentes	14,634,144	13,711,336	Cuentas por Pagar a Corto Plazo	44,289,552	47,194,120
Derechos a Recibir Efectivo o Equivalentes	774,063	15,748,444	Documentos por Pagar a Corto Plazo	3,822,415	3,839,372
Derechos a Recibir Bienes o Servicios	5,272,271	8,378,330	Porción a Corto Plazo de la Deuda Pública a Largo Plazo	0	0
Inventarios	0	0	Títulos y Valores a Corto Plazo	2,000,000	2,000,000
Almacenes	0	0	Pasivos Diferidos a Corto Plazo	0	0
Estimación por Pérdida o Deterioro de Activos Circulantes	0	0	Fondos y Bienes de Terceros en Garantía y/o Administración a Corto Plazo	41,799	0
Otros Activos Circulantes	0	0	Provisiones a Corto Plazo	0	0
<b>Total de Activos Circulantes</b>	<b>20,680,479</b>	<b>37,838,111</b>	Otros Pasivos a Corto Plazo	11,341	11,341
<b>Activo No Circulante</b>			<b>Total de Pasivos Circulantes</b>	<b>50,165,107</b>	<b>53,044,833</b>
Inversiones Financieras a Largo Plazo	0	0	<b>Pasivo No Circulante</b>		
Derechos a Recibir Efectivo o Equivalentes	0	0	Cuentas por Pagar a Largo Plazo	0	0
Bienes Inmuebles, Infraestructura y Construcciones en Proceso	60,554,967	60,554,967	Documentos por Pagar a Largo Plazo	0	0
Bienes Muebles	27,045,029	31,988,767	Deuda Pública a Largo Plazo	0	0
Activos Intangibles	0	104,713	Pasivos Diferidos a Largo Plazo	0	0
Depreciación, Deterioro y Amortización Acumulada de Bienes	-2,192,311	-632,171	Fondos y Bienes de Terceros en Garantía y/o en Administración a Largo Plazo	0	0
Activos Diferidos	0	0	Provisiones a Largo Plazo	0	0
Estimación por Pérdida o Deterioro de Activos no Circulantes	0	0	<b>Total de Pasivos No Circulantes</b>	<b>0</b>	<b>0</b>
Otros Activos no Circulantes	0	0	<b>Total del Pasivo</b>	<b>50,165,107</b>	<b>53,044,833</b>
<b>Total de Activos No Circulantes</b>	<b>85,407,686</b>	<b>92,016,277</b>	<b>HACIENDA PÚBLICA/PATRIMONIO</b>		
<b>Total del Activo</b>	<b>106,088,164</b>	<b>129,854,388</b>	Hacienda Pública/Patrimonio Contribuido	0	0
			Aportaciones	0	0
			Donaciones de Capital	0	0
			Actualización de la Hacienda Pública /Patrimonio	0	0
			Hacienda Pública/Patrimonio Generado	55,923,058	76,809,555
			Resultados del Ejercicio (Ahorro/Desahorro)	-13,624,317	1,975,350
			Resultados de Ejercicios Anteriores	82,587,353	80,662,821
			Revalúos	0	0
			Reservas	0	0
			Rectificaciones de Resultados de Ejercicios Anteriores	-13,039,978	-5,828,615
			Exceso o Insuficiencia en la Actualización de la Hacienda Pública/Patrimonio	0	0
			Resultado por Posición Monetaria	0	0
			Resultado por Tenencia de Activos no Monetarios	0	0
			<b>Total Hacienda Pública/Patrimonio</b>	<b>55,923,058</b>	<b>76,809,555</b>
			<b>Total del Pasivo y Hacienda Pública /Patrimonio</b>	<b>106,088,164</b>	<b>129,854,388</b>



Bajo protesta de decir verdad declaramos que los Estados Financieros y sus notas, son razonablemente correctos y son responsabilidad del emisor.



ING. OSCAR HUMBERTO SILVA CASTAÑEDA  
PRESIDENTE MUNICIPAL  
AUTORIZADO 2024 - 2027  
XILITLA, S.L.P.

SINDICATURA MUNICIPAL  
2024 - 2027  
XILITLA, S.L.P.

JOSE ALBERTO SELVA CASTAÑEDA  
SÍNDICO  
Vo.Ba.

L.C.P. JESSICA RAMÍREZ ATILANO  
TESORERA MUNICIPAL  
LABORÓ

LIC. FELICIANO PUUDO MEJIA  
CONTABILOR  
REVISÓ

2024 - 2027  
XILITLA, S.L.P.

CONTRALORÍA INTERNA  
2024 - 2027  
XILITLA, S.L.P.

<b>Municipio de Xilitla, S.L.P.</b>		
<b>Estado de Actividades</b>		
<b>Del 1 de enero al 31 de diciembre de 2024</b>		
	<u>2024</u>	<u>2023</u>
<b>INGRESOS Y OTROS BENEFICIOS</b>		
Ingresos de la Gestión:	12,931,350	12,881,066
Impuestos	3,243,541	3,722,746
Cuotas y Aportaciones de Seguridad Social	0	0
Contribuciones de Mejoras	0	0
Derechos	4,179,731	4,643,385
Productos	134,204	3,156,262
Aprovechamientos de Tipo Corriente	5,373,874	1,358,673
Ingresos por Venta de Bienes y Servicios	0	0
Ingresos no Comprendidos en las Fracciones de la Ley de Ingresos Causados en Ejercicios Fiscales Anteriores Pendientes de Liquidación o Pago		
Participaciones, Aportaciones, Convenios, Incentivos derivados de la Colaboración Fiscal, Fondos Distintos de Aportaciones, Transferencias, Asignaciones, Subsidios y Subvenciones, y Pensiones y Jubilaciones	319,294,626	323,351,940
Participaciones, Aportaciones, Convenios, Incentivos derivados de la Colaboración Fiscal y Fondos distintos de Aportaciones	319,294,626	323,351,940
Transferencias, Asignaciones, Subsidios y Subvenciones, y Pensiones y Jubilaciones		
Otros Ingresos y Beneficios	0.00	0.00
Ingresos Financieros		
Incremento por Variación de Inventarios		
Disminución del Exceso de Estimaciones por Pérdida o Deterioro u Obsolescencia		
Disminución del Exceso de Provisiones		
Otros Ingresos y Beneficios Varios		
<b>Total de Ingresos y Otros Beneficios</b>	<b>332,225,976</b>	<b>336,233,005</b>
<b>GASTOS Y OTRAS PÉRDIDAS</b>		
Gastos de Funcionamiento	158,103,788	146,659,877
Servicios Personales	76,545,931	80,534,079
Materiales y Suministros	19,568,611	18,669,569
Servicios Generales	61,989,245	47,456,229
Transferencia, Asignaciones, Subsidios y Otras Ayudas	23,030,042.66	16,716,021.33
Transferencias Internas y Asignaciones al Sector Público		
Transferencias al Resto del Sector Público		
Subsidios y Subvenciones		
Ayudas Sociales	23,030,043	16,716,021
Pensionamientos y Jubilaciones		
Transferencias a Fideicomisos, Mandatos y Contratos Análogos		
Transferencias a la Seguridad Social		
Donativos		
Transferencias al Exterior		
Participaciones y Aportaciones	0.00	3,167,500
Participaciones		
Aportaciones		
Convenios		3,167,500
Intereses, Comisiones y Otros Gastos de la Deuda Pública	0.00	0.00
Intereses de la Deuda Pública		
Comisiones de la Deuda Pública		

Municipio de Xilitla, S.L.P. Estado de Actividades Del 1 de enero al 31 de diciembre de 2024		
	<u>2024</u>	<u>2023</u>
Gastos de la Deuda Pública		
Costo por Coberturas		
Apoyos Financieros		
Otros Gastos y Pérdidas Extraordinarias	1,560,140	432,099
Estimaciones, Depreciaciones, Deterioros, Obsolescencia y Amortizaciones	1,560,140	432,099
Provisiones		
Disminución de Inventarios		
Aumento por Insuficiencia de Estimaciones por Pérdida o Deterioro y Obsolescencia		
Aumento por Insuficiencia de Provisiones		
Otros Gastos		
Inversión Pública	163,156,322	167,282,158
Inversión Pública no Capitalizable	163,156,322	167,282,158
<b>Total de Gastos y Otras Pérdidas</b>	<b>345,850,293</b>	<b>334,257,655</b>
<b>Resultados del Ejercicio (Ahorro/Desahorro)</b>	<b>-13,624,317</b>	<b>1,975,350</b>

Bajo protesta de decir verdad declaramos que los Estados Financieros y sus notas, son razonablemente correctos y son responsabilidad del emisor.

PRESIDENCIA MUNICIPAL  
2024 - 2027

ING. OSCAR HUMBERTO MARQUEZ PLASCENCIA  
PRESIDENTE MUNICIPAL CONSTITUCIONAL  
AUTORIZÓ

TESORERÍA MUNICIPAL

L.C.P. JESSICA RAMIREZ ATILANO  
TESORERA MUNICIPAL  
ELABORÓ



LIC. JOSE ALBERTO SELVA CASTAÑEDA  
SINDICO MUNICIPAL  
Vo. Bo.



LIC. FELICIANO PULIDO MEJIA  
CONTRALOR MUNICIPAL  
REVISÓ



SINDICATURA MUNICIPAL  
2024 - 2027  
XILITLA, S.L.P.

CONTRALORÍA INTERNA  
2024 - 2027  
XILITLA, S.L.P.

Municipio de Xilitla, S.L.P. Estado de Variación en la Hacienda Pública Del 1 de enero al 31 de diciembre de 2024					
Concepto	Hacienda Pública / Patrimonio				
	Contribuido	Generado de Ejercicios Anteriores	Generado del Ejercicio	Ajustes por Cambios de Valor	Total
Rectificaciones Resultado de Ejercicios Anteriores	0.00	-5,828,615.00	0.00	0.00	-5,828,615.00
Patrimonio Neto Inicial Ajustado del Ejercicio	0.00	0.00	0.00	0.00	0.00
Aportaciones					
Donaciones de capital					
Actualizaciones de la Hacienda Pública/Patrimonio					
Variaciones de la Hacienda Pública/Patrimonio Neto del Ejercicio 2023	0.00	74,834,205.00	1,975,350.00	0.00	76,809,555.00
Resultado del Ejercicio: Ahorro/Desahorro		0.00	1,975,350.00		1,975,350.00
Resultado de Ejercicios Anteriores		80,662,821.00			80,662,821.00
Revalúos					
Reservas					
<b>Hacienda Pública / Patrimonio Neto Final del Ejercicio 2023</b>	<b>0.00</b>	<b>74,834,205.00</b>	<b>1,975,350.00</b>	<b>0.00</b>	<b>76,809,555.00</b>
Cambios en la Hacienda Pública / Patrimonio Neto del Ejercicio	0.00	0.00	0.00	0.00	0.00
Aportaciones					
Donaciones de Capital					
Actualización de la Hacienda Pública/Patrimonio					
Variaciones de la Hacienda Pública / Patrimonio Neto del Ejercicio 2024	0.00	1,924,532.00	-22,811,030.00	0.00	-20,886,498.00
Resultados del Ejercicio (Ahorro/Desahorro)		1,924,532.00	-13,624,317.00		-13,624,317.00
Resultados de Ejercicios Anteriores			-1,975,350.00		-50,818.00
Revalúos					
Reservas					
Rectificaciones Resultado de Ejercicios Anteriores			-7,211,363.00		-7,211,363.00
<b>Saldo Neto en la Hacienda Pública / Patrimonio 2024</b>	<b>0.00</b>	<b>76,758,737.00</b>	<b>-20,835,679.00</b>	<b>0.00</b>	<b>55,923,058.00</b>

Bajo protesta de decir verdad declaramos que los Estados Financieros y sus notas, son razonablemente correctos y son responsabilidad del emisor.

**PRESIDENCIA MUNICIPAL**  
2024 - 2027

ING. OSCAR HUMBERTO MARQUEZ PLASCENCIA  
PRESIDENTE MUNICIPAL CONSTITUCIONAL  
AUTORIZO



LIC. JOSE ALBERTO SELVA CASTAÑEDA  
SINDICO MUNICIPAL  
Vo. Bo.

**TESORERIA MUNICIPAL**

L.C.P. JESSICA RAMÍREZ ATILANO 2024 - 2027

ELABORÓ  
TESORERA MUNICIPAL  
XILITLA



LIC. FELICIANO PUJADO MEJIA  
CONTRALOR MUNICIPAL  
REVISÓ

**CONTRALORIA INTERNA**  
2024 - 2027  
XILITLA, S.L.P.

**SINDICATURA MUNICIPAL**  
2024 - 2027  
XILITLA, S.L.P.

Municipio de Xilitla, S.L.P.		
Estado de Cambios en la Situación Financiera		
Del 1 de enero al 31 de diciembre de 2024		
	Origen	Aplicación
	(2024-2023)	
<b>ACTIVO</b>	<b>24689031</b>	<b>922808</b>
<b>Activo Circulante</b>	<b>18,080,440.00</b>	<b>922,808.00</b>
Efectivo y Equivalentes	0.00	922,808.00
Derechos a Recibir Efectivo o Equivalentes	14,974,381.00	
Derechos a Recibir Bienes o Servicios	3,106,059.00	
Inventarios		
Almacenes		
Estimación por Pérdida o Deterioro de Activos Circulantes		
Otros Activos Circulantes		
<b>Activo No Circulante</b>	<b>6,608,591.00</b>	<b>0.00</b>
Inversiones Financieras a Largo Plazo		
Derechos a Recibir Efectivo o Equivalentes a Largo Plazo		
Bienes Inmuebles, Infraestructura y Construcciones en Proceso		
Bienes Muebles	4,943,738.00	
Activos Intangibles	104,713.00	
Depreciación, Deterioro y Amortización Acumulada de Bienes	1,560,140.00	
Activos Diferidos		
Estimación por Pérdida o Deterioro de Activos no Circulantes		
Otros Activos no Circulantes		
	<b>(2024-2023)</b>	
<b>PASIVO</b>	<b>41,799.00</b>	<b>2,921,525.00</b>
<b>Pasivo Circulante</b>	<b>41,799.00</b>	<b>2,921,525.00</b>
Cuentas por Pagar a Corto Plazo		2,904,568.00
Documentos por Pagar a Corto Plazo		16,957.00
Porción a Corto Plazo de la Deuda Pública a Largo Plazo		
Títulos y Valores a Corto Plazo		
Pasivos Diferidos a Corto Plazo		
Fondos y Bienes de Terceros en Garantía y/o Administración a Corto Plazo	41,799.00	
Provisiones a Corto Plazo		
Otros Pasivos a Corto Plazo		
<b>Pasivo No Circulante</b>	<b>0.00</b>	<b>0.00</b>
Cuentas por Pagar a Largo Plazo		
Documentos por Pagar a Largo Plazo		
Deuda Pública a Largo Plazo		
Pasivos Diferidos a Largo Plazo		
Fondos y Bienes de Terceros en Garantía y/o en Administración a Largo Plazo		
Provisiones a Largo Plazo		
<b>HACIENDA PUBLICA/PATRIMONIO</b>		
<b>Hacienda Pública/Patrimonio Contribuido</b>	<b>0.00</b>	<b>0.00</b>
Aportaciones		
Donaciones de Capital		
Actualización de la Hacienda Pública/Patrimonio		
<b>Hacienda Pública/Patrimonio Generado</b>	<b>1,924,532.00</b>	<b>22,811,030.00</b>
Resultados del Ejercicio (Ahorro/ Desahorro)		15,599,667.00
Resultados de Ejercicios Anteriores	1,924,532.00	
Revalúos		

Municipio de Xilitla, S.L.P.		
Estado de Cambios en la Situación Financiera		
Del 1 de enero al 31 de diciembre de 2024		
	Origen	Aplicación
	(2024-2023)	
Reservas		
Rectificaciones de Resultados de Ejercicios Anteriores		7,211,363.00
Exceso o Insuficiencia en la Actualización de la Hacienda Pública/Patrimonio	0.00	0.00
Resultado por Posición Monetaria		
Resultado por Tenencia de Activos no Monetarios		

Bajo protesta de decir verdad declaramos que los Estados Financieros y sus notas, son razonablemente correctos y son responsabilidad del emisor.

PRESIDENCIA MUNICIPAL

2024 - 2027

ING. OSCAR HUMBERTO MARQUEZ PLASCENCIA  
PRESIDENTE MUNICIPAL CONSTITUCIONAL

AUTORIZÓ

LIC. JOSE ALBERTO SELVA CASTAÑEDA  
SINDICO MUNICIPAL

Vo. Bo.

SINDICATURA MUNICIPAL

2024 - 2027

XILITLA, S.L.P.

TESORERÍA MUNICIPAL

2024 - 2027

L.C.P. JESSICA RAMIREZ ATILANO

TESORERA MUNICIPAL

ELABORÓ

LIC. FELICIANO FULIDO MEJIA

CONTRALOR MUNICIPAL

REVISÓ

CONTROLORÍA INTERNA

2024 - 2027

XILITLA, S.L.P.

Municipio de Xilitla, S.L.P. Estado de Flujos de Efectivo Del 1 de enero al 31 de diciembre de 2024		
Concepto	2024	2023
<b>Flujos de Efectivo de las Actividades de Operación</b>		
<b>Origen</b>		
Impuestos	332,225,976.00	336,233,006.00
Cuotas y Aportaciones de Seguridad Social	3,243,541.00	3,722,746.00
Contribuciones de mejoras	0.00	0.00
Derechos	0.00	0.00
Productos de Tipo Corriente	4,179,731.00	4,643,385.00
Aprovechamientos de Tipo Corriente	134,204.00	3,156,262.00
Ingresos por Venta de Bienes y Servicios	5,373,874.00	1,358,673.00
Ingresos no Comprendidos en las Fracciones de la Ley de Ingresos Causados en Ejercicios Fiscales Anteriores Pendientes de Liquidación o Pago	0.00	0.00
Participaciones y Aportaciones	319,294,626.00	323,351,940.00
Transferencias, Asignaciones y Subsidios y Otras Ayudas		
Otros Orígenes de Operación		
<b>Aplicación</b>		
Servicios Personales	183,538,453.00	217,815,280.00
Materiales y Suministros	76,545,931.00	80,534,079.00
Servicios Generales	32,958,103.00	20,816,236.00
Transferencias Internas y Asignaciones al Sector Público	49,343,615.00	41,424,560.00
Transferencias al resto del Sector Público		
Subsidios y Subvenciones		
Ayudas Sociales		
Pensiones y Jubilaciones	18,746,498.00	11,185,371.00
Transferencias a Fideicomisos, Mandatos y Contratos Análogos		
Transferencias a la Seguridad Social		
Donativos		
Transferencias al Exterior		
Participaciones		
Aportaciones		
Convenios		3,167,500.00
Otras Aplicaciones de Operación	5,944,306.00	60,687,534.00
<b>Flujos Netos de Efectivo por Actividades de Operación</b>	<b>148,687,523.00</b>	<b>118,417,726.00</b>
<b>Flujos de Efectivo de las Actividades de Inversión</b>		
<b>Origen</b>		
Bienes Inmuebles, Infraestructura y Construcciones en Proceso	0.00	0.00
Bienes Muebles		
Otros Orígenes de Inversión		
<b>Aplicación</b>		
Bienes Inmuebles, Infraestructura y Construcciones en Proceso	142,318,973.00	144,514,095.00
Bienes Muebles	141,455,267.00	141,906,747.00
Otras Aplicaciones de Inversión	863,706.00	2,607,348.00
<b>Flujos Netos de Efectivo por Actividades de Inversión</b>	<b>-142,318,973.00</b>	<b>-144,514,095.00</b>
<b>Flujo de Efectivo de las Actividades de Financiamiento</b>		
<b>Origen</b>		
Endeudamiento Neto	0.00	0.00
Interno	0.00	0.00
Externo		
Otros Orígenes de Financiamiento		



Municipio de Xilitla, S.L.P. Estado de Flujos de Efectivo Del 1 de enero al 31 de diciembre de 2024		
Concepto	2024	2023
<b>Aplicación</b>		
Servicios de la Deuda	5,445,742.00	7,790,540.00
Interno	0.00	0.00
Externo		
Otras Aplicaciones de Financiamiento	5,445,742.00	7,790,540.00
<b>Flujos netos de Efectivo por Actividades de Financiamiento</b>	<b>-5,445,742.00</b>	<b>-7,790,540.00</b>
<b>Incremento/Disminución Neta en el Efectivo y Equivalentes al Efectivo</b>	<b>922,808.00</b>	<b>-33,886,909.00</b>
<b>Efectivo y Equivalentes al Efectivo al Inicio del Ejercicio</b>	<b>13,711,336.00</b>	<b>47,598,246.00</b>
<b>Efectivo y Equivalentes al Efectivo al Final del Ejercicio</b>	<b>14,634,144.00</b>	<b>13,711,337.00</b>

Bajo protesta de decir verdad declaramos que los Estados Financieros y sus notas, son razonablemente correctos y son responsabilidad del emisor.

PRESIDENCIA MUNICIPAL

2024 - 2027

ING. OSCAR HUMBERTO MARQUEZ PLASCENCIA

PRESIDENTE MUNICIPAL

AUTORIZÓ

LIC. JOSÉ ALBERTO SELVA CASTAÑEDA

SÍNDICO

Vo.Bo.

SINDICATURA MUNICIPAL

2024 - 2027

XILITLA, S.L.P.

TESORERÍA MUNICIPAL

2024 - 2027

XILITLA, S.L.P.

L.C.P. JESSICA RAMÍREZ ATILANO

TESORERO MUNICIPAL

ELABORÓ

LIC. FELICIANO PÓLIDO MEJÍA

CONTRALOR

REVISÓ

CONTRALORÍA INTERNA,

2024 - 2027

XILITLA, S.L.P.

Municipio de Xilitla, S.L.P. Estado Analítico del Activo Del 1 de enero al 31 de diciembre de 2024					
Concepto	Saldo Inicial 1	Cargos del Periodo 2	Abonos del Periodo 3	Saldo Final 4 (1+2-3)	Variación del Periodo (4-1)
<b>ACTIVO</b>	<b>129,854,386.00</b>	<b>1,089,189,855.00</b>	<b>1,112,956,078.00</b>	<b>106,088,163.00</b>	<b>-23,766,223.00</b>
<b>Activo Circulante</b>	<b>37,838,110.00</b>	<b>761,582,484.00</b>	<b>778,740,116.00</b>	<b>20,680,478.00</b>	<b>-17,157,632.00</b>
Efectivo y Equivalentes	13,711,336.00	403,157,404.00	402,234,596.00	14,634,144.00	922,808.00
Derechos a Recibir Efectivo o Equivalentes	15,748,444.00	358,130,946.00	373,105,327.00	774,063.00	-14,974,381.00
Derechos a Recibir Bienes o Servicios	8,378,330.00	294,134.00	3,400,193.00	5,272,271.00	-3,106,059.00
Inventarios				0.00	0.00
Almacenes				0.00	0.00
Estimación por Pérdida o Deterioro de Activos Circulantes				0.00	0.00
Otros Activos Circulantes				0.00	0.00
<b>Activo No Circulante</b>	<b>92,016,276.00</b>	<b>327,607,371.00</b>	<b>334,215,962.00</b>	<b>85,407,685.00</b>	<b>-6,608,591.00</b>
Inversiones Financieras a Largo Plazo				0.00	0.00
Derechos a Recibir Efectivo o Equivalentes a Largo Plazo				0.00	0.00
Bienes Inmuebles, Infraestructura y Construcciones en Proceso	60,554,967.00	325,870,359.00	325,870,359.00	60,554,967.00	0.00
Bienes Muebles	31,988,767.00			27,045,029.00	-4,943,738.00
Activos Intangibles	104,713.00	1,737,012.00	6,680,750.00	0.00	-104,713.00
Depreciación, Deterioro y Amortización Acumulada de Bienes	-632,171.00		1,560,140.00	-2,192,311.00	-1,560,140.00
Activos Diferidos				0.00	0.00
Estimación por Pérdida o Deterioro de Activos no Circulantes				0.00	0.00
Otros Activos no Circulantes				0.00	0.00

PRESIDENCIA MUNICIPAL  
2024 - 2027  
XILITLA, ING. OSCAR HUMBERTO MARQUEZ PLASCENCIA  
PRESIDENTE MUNICIPAL CONSTITUCIONAL  
AUTORIZÓ

TESORERÍA MUNICIPAL  
2024 - 2027  
L.C.P. JESSICA RAMIREZ ATILANO  
TESORERA MUNICIPAL  
ELABORÓ

Vo. Bo.  
LIC. JOSE ALBERTO SELVA CASTAÑEDA  
SINDICO MUNICIPAL

CONTRALORIA INTERNA  
2024 - 2027  
LIC. FELICIANO PULIDO MEJIA  
CONTRALOR MUNICIPAL  
REVISÓ  
XILITLA, S.L.P.

Notas a los Estados Financieros / Notas de Desglose  
 Notas al Estado de Situación Financiera  
 Activo  
 Efectivo y Equivalentes

Municipio de Xilitla, S.L.P.

Fondos con Afectación Específica

Cuenta	Nombre de la cuenta	Tipo	Monto
1111-01	FONDO FIJO (TESORERIA)	PRODUCTIVA	13,657
1112-01	BANORTE	PRODUCTIVA	357,005
1112-02	BANCO BANORTE 2019	PRODUCTIVA	171,261
1112-03	BANCO BANORTE 2020	PRODUCTIVA	15,163
1112-05	BANCO BANORTE 2022	PRODUCTIVA	23,405
1112-06	BANCO BANORTE 2023	PRODUCTIVA	3,291
1112-07	BANCO BANORTE 2024	PRODUCTIVA	13,845,767
1113-01	BANORTE	PRODUCTIVA	204,594
	<b>Total</b>		<b>14,634,144</b>

Inversiones financieras

Cuenta	Nombre de la cuenta	Tipo	Monto	Clasificación a corto y largo plazo		
				Menor a 90 días	Menor a 180 días	Mayor a 365 días
<b>EL PRESENTE FORMATO NO FUE UTILIZADO EN RAZON DE QUE LA INFORMACION REQUERIDA NO ES APLICABLE A ESTA ENTIDAD</b>						
	<b>Total</b>		<b>0.00</b>			

Bajo protesta de decir verdad declaramos que los Estados Financieros y sus notas, son razonablemente correctos y son responsabilidad del emisor.



PRESIDENCIA MUNICIPAL  
 2024 - 2027  
 LCP. OSCAR ALBERTO MARRQUEZ PLASCENCIA  
 PRESIDENTE MUNICIPAL  
 AUTORIZADO

LCP. JESSICA RAMIREZ ATILANO  
 TESORERA MUNICIPAL  
 ELABORÓ



LIC. JOSE ALBERTO SELVA CASTAÑEDA  
 SINDICO  
 Vo.Bo.



LIC. FELICIANO PUTIBO MORA  
 CONTRALOR  
 REVISÓ



CONTRALORIA INTERNA  
 2024 - 2027  
 XILITLA, S.L.P.

TESORERIA MUNICIPAL  
 2024 - 2027  
 XILITLA, S.L.P.

SINDICATURA MUNICIPAL  
 2024 - 2027  
 XILITLA, S.L.P.

Notas a los Estados Financieros / Notas de Desglose  
Notas al Estado de Situación Financiera  
Activo

Derechos a Recibir Efectivo y Equivalentes y Bienes o Servicios a Recibir

Municipio de Xilitla, S.L.P.

Cuenta	Nombre de la cuenta	Monto	Importe pendiente de cobro					Montos sujetos a algún tipo de juicio	
			2024	2023	2022	2021	2020	Tipo	Factibilidad de cobro
1121-01-28	CONTRATO NO. 0507766562	-3.56	X						100%
1122-01-20	DON PIO S.A DE C.V	1,190.13			X				100%
1122-01-44	DORA MA. RUBIO COVARRUBIAS	70,000.00	X						100%
1122-01-58	PRODUCTOS DENTALES Y SERVICIOS RADIOLOGICOS	0.10	X						100%
1122-01-61	MARIA SABINA OLVERA CARPIO	496.48	X						100%
1122-01-62	ERASTO ALEJANDRO PEREZ MARTINEZ	52,200.00	X						100%
1123-08-0020	MARIANA RIVERA AGUILAR	438.60			X				100%
1123-08-0089	PEDRO PABLO CONTRERAS JOSE EMMANUEL TERAN RAMIREZ	7,888.00			X				100%
1123-09-028	RAMIREZ	2,800.00			X				100%
1123-09-034	SAMUEL ZUÑIGA MEDINA	12,000.00			X				100%
1123-09-045	RAQUEL MARCIAL RODRIGUEZ	7,100.00			X				100%
1123-09-056	HUGO ZEFERINO ALVAREZ MATA	3,000.00			X				100%
1123-09-088	MARIBEL GONZALEZ HERNANDEZ	33,000.00			X				100%
1123-09-172	LUIS ALBERTO SIMON PEREZ	20,000.00			X				100%
1123-09-173	JOSE ALBERTO DIAZ RAMOS	520.00			X				100%
1123-09-174	JOSE FERNANDO MARTINEZ NIETO	0.01			X				100%
1123-10-1-001	OSCAR HUMBERTO MARQUEZ PLASCENCIA	1,300.00	X						100%
1123-10-1-003	ROSENDO LOPEZ MARQUEZ	304.50	X						100%
1123-10-1-004	JOSE GILBERTO ORTA ORTA	14,706.90	X						100%
1123-10-1-005	CARLOS VEGA ARROYO	224.94	X						100%
1123-10-1-013	JOSE EMMANUEL TERAN RAMIREZ	2,000.00	X						100%
1123-10-1-016	RAQUEL MARCIAL RODRIGUEZ	399.77	X						100%

1123-10-1-020	CARLOS EDMUNDO CORTEZ ZORRILLA	9,911.74	X						100%
1123-10-1-029	FLAVIO QUIROZ CAMARGO	2,000.00	X						100%
1123-10-1-036	ALONDRA MARIENNE POSSELT GARCIA	402.80	X						100%
1123-10-1-037	HIRAM NEFTALI TREJO RUBIO	21.72	X						100%
1123-10-1-048	ROXANA SANCHEZ HERNANDEZ	19.00	X						100%
1123-10-1-049	LORENA SANCHEZ MARTINEZ	100.00	X						100%
1123-10-1-056	MA. DE JESUS GONZALEZ GONZALEZ	800.00	X						100%
1123-10-1-058	EDUARDO MONTOYA GARCIA	4,000.00	X						100%
1123-10-1-063	DAVID HERNANDEZ MARQUEZ	619.89	X						100%
1123-10-1-065	FERNANDO VILLEDA LOPEZ	480.00	X						100%
1123-10-1-068	MIGUEL ANGEL MORALES HERRERA	1,087.44	X						100%
1123-10-1-088	MARIA DEL ROSARIO ARCIAGA CAMACHO	158.60	X						100%
1123-10-1-104	BASTIAN MAR FUENTES	5,132.00	X						100%
1123-10-1-105	RAUL DE JESUS TELLO TREJO	4,000.00	X						100%
1123-10-1-108	JORGE GONZALEZ GONZALEZ	6,373.33	X						100%
1123-10-2-11	HORTENCIA HERNANDEZ AZUA	-1,070.00	X						100%
1123-10-2-23	J FELIX MARTEL ORTIZ	-1.00	X						100%
1123-10-2-26	ROGELIO GONZALEZ MARTINEZ	1,500.00	X						100%
1123-10-2-27	CARLOS EDMUNDO CORTES ZORRILLA	21,250.00	X						100%
1123-10-3-02	TESORERIA R-28	35,371.77	X						100%
1123-10-3-04	LIZBETH MARTINEZ LOIDE	52,113.68	X						100%
1123-10-3-05	URIEL RAMSES VIDALES HERVERT	-0.04	X						100%
1125-01-001	MONTOYA TREJO AURELIANO	1,500.00		X					100%
1129-01-01-0003	Subsidio al Empleo 2009	118,926.98			X				100%
1129-01-01-0006	Subsidio al empleo 2013	117,046.76			X				100%
1129-01-02-0101	TESORERIA	72,902.54			X				100%
1129-01-02-0103	FORTALECIMIENTO	21,327.12			X				100%
1129-01-03-0103	FORTALECIMIENTO	18,407.95			X				100%
1129-01-06-01	SB TESORERIA 2018	0.45			X				100%
1129-01-07-02	SB FAFM 2019	722.35			X				100%
1129-01-11	SB FAFM 2021	707.06		X					100%
1129-01-14	SB R28 2023	49,121.30			X				100%
1129-01-16	SB R28 2024	-9.94	X						100%
1129-01-17	SB FAFM 2024	-426.14	X						100%
1131-02-0002	Pánfilo Agustín Martínez	185,600.19	X						100%
1131-02-0004	Juan Carlos Cruz Viggiano	140,000.00	X						100%
1131-06-004	RESIDENCIA PARA PERSONAS CON DISCAPACIDAD SAN CHARBEL AC	500.00	X						100%
1131-07-014	JUAN LEONIDES PARRA GARCIA	30,000.00	X						100%
1134-01-0001	Estrudiseños y acabados, S.A. DE C.V.	292,354.80	X						100%

1134-01-0002	Constructora los guitos, S.A. DE C.V.	80,861.72	X				100%
1134-01-0003	Daniel Vega Arroyo	213,944.70	X				100%
1134-01-0005	Victor Hernandez Cazares	78,285.90	X				100%
1134-01-0017	Javier Vazquez Cazares	162,623.63	X				100%
1134-01-0028	Martin Ortega Vargas	0.00	X				100%
1134-01-0029	Esther Hurtado De la Torre	2,380,065.20	X				100%
1134-02-0003	Daniel Vega Arroyo	4,234.10	X				100%
1134-02-0008	Jose Luis Mendoza Mentado	0.01	X				100%
1134-03-0012	Irma Gabriela Velazquez Becerril	200,000.00	X				100%
1134-03-0013	Excavaciones y Estructuras, S.A. de C.V.	850.31	X				100%
1134-07-0013	NELSON EMMANUEL RAMIREZ MOCTEZUMA	563,760.00	X				100%
1134-08-0027	COEINSA, S.A. DE C.V.	0.01	X				100%
1134-09-0027	COEINSA, S.A. DE C.V.	888,954.14	X				100%
1134-09-0028	GUILLERMO ANTONIO MARTINEZ LOPEZ	50,236.56	X				100%
<b>Total</b>		<b>6,046,334.50</b>					

Bajo protesta de decir verdad declaramos que los Estados Financieros y sus notas, son razonablemente correctos y son responsabilidad del emisor.

*[Signature]*  
**ING. OSCAR HUANBERTO MARQUEZ PLASCENCIA**  
 PRESIDENTE MUNICIPAL  
 AUTORIZADO



**PRESIDENCIA MUNICIPAL**  
 2024 - 2027  
 XILITLA, S.L.P.

*[Signature]*  
**LCP. JESSICA RAMIREZ ATILANO**  
 TESORERA MUNICIPAL  
 ELABORÓ



**TESORERÍA MUNICIPAL**  
 2024 - 2027  
 XILITLA, S.L.P.

*[Signature]*  
**LIC. JOSE ALBERTO SELVA CASTAÑEDA**  
 SINDICO  
 Vc.Bo.



**SINDICATURA MUNICIPAL**  
 2024 - 2027  
 XILITLA, S.L.P.

*[Signature]*  
**LIC. FELICIANO PUERTO ARBIA**  
 CONTRALOR  
 REVISO



**CONTRALORIA INTERNA**  
 2024 - 2027  
 XILITLA, S.L.P.

Notas a los Estados Financieros / Notas de Desglose  
Notas al Estado de Situación Financiera  
Activo  
Inversiones Financieras

Municipio de Xilitla, S.L.P.

Fideicomisos, Mandatos y Contratos Análogos

Cuenta	Nombre de la cuenta	Monto	Tipo	Características	Nombre del Fideicomiso	Objeto del Fideicomiso
<b>EL PRESENTE FORMATO NO FUE UTILIZADO EN RAZON DE QUE LA INFORMACION REQUERIDA NO ES APLICABLE A ESTA ENTIDAD</b>						
Total:		0.00				

Bajo protesta de decir verdad declaramos que los Estados Financieros y sus notas, son razonablemente correctos y son responsabilidad del emisor.



PRESIDENCIA MUNICIPAL  
2024  
ING. JOSÉ HÚMBERTO MARQUEZ PLASCENCIA  
PRESIDENTE MUNICIPAL  
XILITLA, S.L.P.  
AUTORIZADO

LIC. JOSÉ ALBERTO SELVA CASTAÑEDA  
SÍNDICO  
Vé. Jé.



SINDICATURA MUNICIPAL  
2024 - 2027  
XILITLA, S.L.P.

TESORERÍA MUNICIPAL

LCP. JESSICA RAMÍREZ ATILANO  
TESORERA MUNICIPAL  
XILITLA, S.L.P.



LIC. FELICIANO PÉDRO MEJÍA  
CONTRALOR  
REVISO

CONTRALORIA INTERNA  
2024 - 2027  
XILITLA, S.L.P.

Notas a los Estados Financieros / Notas de Desglose  
 Notas al Estado de Situación Financiera  
 Activo  
 Inversiones Financieras (Fideicomisos)

Municipio de Xilitla, S.L.P.

Participaciones y Aportaciones de Capital

Cuenta	Nombre de la cuenta	Monto	Tipo	Ente público
<b>EL PRESENTE FORMATO NO FUE UTILIZADO EN RAZON DE QUE LA INFORMACION REQUERIDA NO ES APLICABLE A ESTA ENTIDAD</b>				
<b>Total</b>		0.00		

Bajo protesta de decir verdad declaramos que los Estados Financieros y sus notas, son razonablemente correctos y son responsabilidad del emisor.

PRESIDENCIA MUNICIPAL  
 2024 - 2027  
**ING. OSCAR HUMBERTO MARQUEZ PLASCENCIA**  
 PRESIDENTE MUNICIPAL  
 AUTORIZÓ

TESORERÍA MUNICIPAL  
 2024 - 2027  
**LCP. JESSICA RAMIREZ ATILANO**  
 TESORERA MUNICIPAL  
 ELABORÓ

**LIC. JOSÉ ALBERTO SELVA CASTAÑEDA**  
 SÍNDICO  
 Vo.Bo.

**LIC. FELICIANO RUIZ MEJIA**  
 CONTRALOR  
 REVISÓ

CONTRALORÍA INTERNA  
 2024 - 2027  
 XILITLA, S.L.P.

SINDICATURA MUNICIPAL  
 2024 - 2027  
 XILITLA, S.L.P.

**Descripción**

**Cuenta:** Corresponde al número de la cuenta contable.

**Nombre de la Cuenta:** Corresponde al nombre o descripción de la cuenta contable.

**Monto:** Saldo final al cierre del ejercicio fiscal

**Tipo:** Tipo de Participaciones y Aportaciones de capital que tiene la entidad. Ejemplo: ordinarias, preferentes, serie A, B, C.

**Ente público:** Especificar el nombre de la Empresa u Organismo Público al que se realizó la aportación.



Notas a los Estados Financieros / Notas de Desglose  
 Notas al Estado de Situación Financiera  
 Activo  
 Bienes Muebles, Inmuebles e Intangibles

Municipio de Xilitla, S.L.P.

Bienes Muebles e Inmuebles

Cuenta	Nombre de la Cuenta	Monto de Depreciación	Acumulada	Procedimiento	Características
1231-0-5811	TERRENOS	0	0	DIRECTO	PARAMETROS DE ESTIMACIÓN DE VIDA ÚTIL
1233-0005	EDIFICIO MERCADO PUBLICO MUNICIP	0	0	DIRECTO	PARAMETROS DE ESTIMACIÓN DE VIDA ÚTIL
1233-0010	CAMPO DE FUT BOL UBICADO EN CABE	0	0	DIRECTO	PARAMETROS DE ESTIMACIÓN DE VIDA ÚTIL
1233-0-02-0001-003	FFM 2014	0	0	DIRECTO	PARAMETROS DE ESTIMACIÓN DE VIDA ÚTIL
1233-0-02-0002-001	FISM 2013	0	0	DIRECTO	PARAMETROS DE ESTIMACIÓN DE VIDA ÚTIL
1233-0-02-0002-011	SE 2013	0	0	DIRECTO	PARAMETROS DE ESTIMACIÓN DE VIDA ÚTIL
1233-0-02-0002-012	SEDECO 2013	0	0	DIRECTO	PARAMETROS DE ESTIMACIÓN DE VIDA ÚTIL
1233-0-02-0002-024	FORTA 2013	0	0	DIRECTO	PARAMETROS DE ESTIMACIÓN DE VIDA ÚTIL
1233-1-05-0001-002	FISM 2017	0	0	DIRECTO	PARAMETROS DE ESTIMACIÓN DE VIDA ÚTIL
1233-1-06-0001-002	FISM 2018	0	0	DIRECTO	PARAMETROS DE ESTIMACIÓN DE VIDA ÚTIL
1233-1-07-0001-002	FISM 2019	0	0	DIRECTO	PARAMETROS DE ESTIMACIÓN DE VIDA ÚTIL
1233-1-07-0002-002	FISM 2019	0	0	DIRECTO	PARAMETROS DE ESTIMACIÓN DE VIDA ÚTIL
1233-1-07-0003-003	FAFM 2019	0	0	DIRECTO	PARAMETROS DE ESTIMACIÓN DE VIDA ÚTIL
1233-1-07-0004-003	FAFM 2019	0	0	DIRECTO	PARAMETROS DE ESTIMACIÓN DE VIDA ÚTIL
1233-1-07-0005-003	FAFM 2019	0	0	DIRECTO	PARAMETROS DE ESTIMACIÓN DE VIDA ÚTIL
1233-1-07-0005-004	FISM 2020	0	0	DIRECTO	PARAMETROS DE ESTIMACIÓN DE VIDA ÚTIL
1233-1-07-0006-003	FAFM 2019	0	0	DIRECTO	PARAMETROS DE ESTIMACIÓN DE VIDA ÚTIL
1233-1-07-0007-003	FAFM 2019	0	0	DIRECTO	PARAMETROS DE ESTIMACIÓN DE VIDA ÚTIL
1233-1-07-0400-002	FISM 2019	0	0	DIRECTO	PARAMETROS DE ESTIMACIÓN DE VIDA ÚTIL
1233-1-07-0400-003	FISM 2020	0	0	DIRECTO	PARAMETROS DE ESTIMACIÓN DE VIDA ÚTIL
1233-1-07-0401-002	FISM 2019	0	0	DIRECTO	PARAMETROS DE ESTIMACIÓN DE VIDA ÚTIL
1233-1-07-0401-003	FISM 2020	0	0	DIRECTO	PARAMETROS DE ESTIMACIÓN DE VIDA ÚTIL
1234-6-07-0001-002	FISM 2019	0	0	DIRECTO	PARAMETROS DE ESTIMACIÓN DE VIDA ÚTIL
1235-4-09-0521-006	PTAR 2020	0	0	DIRECTO	PARAMETROS DE ESTIMACIÓN DE VIDA ÚTIL
1241-1-03-001	SALA (DIF)	0	0	DIRECTO	PARAMETROS DE ESTIMACIÓN DE VIDA ÚTIL

1241-1-11-001	(1) MESA DE JUNTAS PARA 10 PERSON	0	0	DIRECTO	PARAMETROS DE ESTIMACIÓN DE VIDA ÚTIL
1241-1-12-01-001	(4) ARCHIVEROS DE MADERA CUATRO	0	0	DIRECTO	PARAMETROS DE ESTIMACIÓN DE VIDA ÚTIL
1241-1-12-02-001	(1) MESA P/SALA DE JUNTAS 12 PERSO	0	0	DIRECTO	PARAMETROS DE ESTIMACIÓN DE VIDA ÚTIL
1241-1-12-03-01	(1) ESCRITORIO MODULO L120S MELAN	0	0	DIRECTO	PARAMETROS DE ESTIMACIÓN DE VIDA ÚTIL
1241-1-12-04-01	(2) BANCA TANDEM DE 3 PLAZAS MODE	0	0	DIRECTO	PARAMETROS DE ESTIMACIÓN DE VIDA ÚTIL
1241-1-12-04-02	(4) LOCKER METALICO DE 3 PUERTAS I	0	0	DIRECTO	PARAMETROS DE ESTIMACIÓN DE VIDA ÚTIL
1241-1-12-04-03	MODULO SEMIEJECUTIVO MEDIDAS 1.8	0	0	DIRECTO	PARAMETROS DE ESTIMACIÓN DE VIDA ÚTIL
1241-1-13-01-01	ARCHIVERO METALICO DE 4 GAVETAS	0	0	DIRECTO	PARAMETROS DE ESTIMACIÓN DE VIDA ÚTIL
1241-1-5	Sillas	0	0	DIRECTO	PARAMETROS DE ESTIMACIÓN DE VIDA ÚTIL
1241-2-03-001	(1) MB REFRI 10P SIL C/D FRIGOBAR	0	0	DIRECTO	PARAMETROS DE ESTIMACIÓN DE VIDA ÚTIL
1241-2-5121	Muebles, excepto de oficina y estantería	0	0	DIRECTO	PARAMETROS DE ESTIMACIÓN DE VIDA ÚTIL
1241-3-0131	(3) COMPUTADORAS HP SINGLE LANGU	0	0	DIRECTO	PARAMETROS DE ESTIMACIÓN DE VIDA ÚTIL
1241-3-0132	(3) COMPUTADORAS DELL INSPIRON 5	0	0	DIRECTO	PARAMETROS DE ESTIMACIÓN DE VIDA ÚTIL
1241-3-0133	(6) IMPRESORA MULTIFUNCIONAL EPS	0	0	DIRECTO	PARAMETROS DE ESTIMACIÓN DE VIDA ÚTIL
1241-3-05-001	(2) LENOVO AIO C260 (TESORERIA)	0	0	DIRECTO	PARAMETROS DE ESTIMACIÓN DE VIDA ÚTIL
1241-3-08-0002	(1) COMPUTADORA CORE I7 4GB RAM	0	0	DIRECTO	PARAMETROS DE ESTIMACIÓN DE VIDA ÚTIL
1241-3-08-0003	(1) COMPUTADORA CORE I7 4GB RAM	0	0	DIRECTO	PARAMETROS DE ESTIMACIÓN DE VIDA ÚTIL
1241-3-08-0004	(1) COMPUTADORA CORE I7 4GB RAM	0	0	DIRECTO	PARAMETROS DE ESTIMACIÓN DE VIDA ÚTIL
1241-3-08-0005	(1) COMPUTADORA CORE I7 4GB RAM	0	0	DIRECTO	PARAMETROS DE ESTIMACIÓN DE VIDA ÚTIL
1241-3-08-0006	(1) COMPUTADORA CORE I7 4GB RAM	0	0	DIRECTO	PARAMETROS DE ESTIMACIÓN DE VIDA ÚTIL
1241-3-08-0007	(1) COMPUTADORA CORE I7 4GB RAM	0	0	DIRECTO	PARAMETROS DE ESTIMACIÓN DE VIDA ÚTIL
1241-3-08-0008	(1) COMPUTADORA CORE I7 4GB RAM	0	0	DIRECTO	PARAMETROS DE ESTIMACIÓN DE VIDA ÚTIL
1241-3-08-0009	(1) COMPUTADORA CORE I7 4GB RAM	0	0	DIRECTO	PARAMETROS DE ESTIMACIÓN DE VIDA ÚTIL
1241-3-08-0010	(1) COMPUTADORA CORE I7 4GB RAM	0	0	DIRECTO	PARAMETROS DE ESTIMACIÓN DE VIDA ÚTIL
1241-3-08-0011	(1) COMPUTADORA CELERON 4GB RAM	0	0	DIRECTO	PARAMETROS DE ESTIMACIÓN DE VIDA ÚTIL
1241-3-08-0012	(1) COMPUTADORA CELERON 4GB RAM	0	0	DIRECTO	PARAMETROS DE ESTIMACIÓN DE VIDA ÚTIL
1241-3-08-0014	(1) NO BREAK 1500 VA F. 289	0	0	DIRECTO	PARAMETROS DE ESTIMACIÓN DE VIDA ÚTIL
1241-3-08-0015	(1) IMPRESORA LASER JET PRO M102V	0	0	DIRECTO	PARAMETROS DE ESTIMACIÓN DE VIDA ÚTIL
1241-3-08-0017	(1) IMPRESORA LASER JET PRO M102V	0	0	DIRECTO	PARAMETROS DE ESTIMACIÓN DE VIDA ÚTIL
1241-3-08-0018	(1) IMPRESORA L 120 COLOR ECOTANH	0	0	DIRECTO	PARAMETROS DE ESTIMACIÓN DE VIDA ÚTIL
1241-3-08-0019	(1) IMPRESORA L 120 COLOR ECOTANH	0	0	DIRECTO	PARAMETROS DE ESTIMACIÓN DE VIDA ÚTIL
1241-3-08-0021	(1) MULTIFUNCIONAL L380 F. 296	0	0	DIRECTO	PARAMETROS DE ESTIMACIÓN DE VIDA ÚTIL
1241-3-08-0022	(1) MULTIFUNCIONAL L380 F. 297	0	0	DIRECTO	PARAMETROS DE ESTIMACIÓN DE VIDA ÚTIL
1241-3-08-0023	(1) MULTIFUNCIONAL L380 F. 298	0	0	DIRECTO	PARAMETROS DE ESTIMACIÓN DE VIDA ÚTIL
1241-3-09-0001	(1) COMPUTADORA DELL VOSTRO PRO	0	0	DIRECTO	PARAMETROS DE ESTIMACIÓN DE VIDA ÚTIL
1241-3-09-0003	(1) DESKTOP HP PAVILLION HP24-R007	0	0	DIRECTO	PARAMETROS DE ESTIMACIÓN DE VIDA ÚTIL
1241-3-09-0004	(1) DESKTOP HP PAVILLION HP24-R007	0	0	DIRECTO	PARAMETROS DE ESTIMACIÓN DE VIDA ÚTIL
1241-3-09-0005	(1) DESKTOP HP PAVILLION HP24-R007	0	0	DIRECTO	PARAMETROS DE ESTIMACIÓN DE VIDA ÚTIL
1241-3-09-0006	(1) DESKTOP HP PAVILLION HP24-R007	0	0	DIRECTO	PARAMETROS DE ESTIMACIÓN DE VIDA ÚTIL



1241-3-11-0002	(1) IMPRESORA HP 1200 W F. 805	0	0	DIRECTO	PARAMETROS DE ESTIMACIÓN DE VIDA ÚTIL
1241-3-12-1-01	(1) DESKTOP ALL IN ONE HP 21-B0013 F	0	0	DIRECTO	PARAMETROS DE ESTIMACIÓN DE VIDA ÚTIL
1241-3-12-1-02	(1) DESKTOP ALL IN ONE HP 21 B0013 F	0	0	DIRECTO	PARAMETROS DE ESTIMACIÓN DE VIDA ÚTIL
1241-3-12-2-01	(1) IMPRESORA MULTIFUNCION EPSON	0	0	DIRECTO	PARAMETROS DE ESTIMACIÓN DE VIDA ÚTIL
1241-3-12-3-1	(1) MULTIFUNCIONAL EPSON ECOTANK	0	0	DIRECTO	PARAMETROS DE ESTIMACIÓN DE VIDA ÚTIL
1241-3-12-4-1	(5) PC DE ESCRITORIO LENOVO M900,	0	0	DIRECTO	PARAMETROS DE ESTIMACIÓN DE VIDA ÚTIL
1241-3-12-5-1	(1)LAPTOP HP 15 EF1004 LA (Procesado	0	0	DIRECTO	PARAMETROS DE ESTIMACIÓN DE VIDA ÚTIL
1241-3-12-5-2	(1) MULTIFUNCIONAL (HP INK ADVANTA	0	0	DIRECTO	PARAMETROS DE ESTIMACIÓN DE VIDA ÚTIL
1241-3-12-6-01	PC DE ESCRITORIO POWERED BY IO T	0	0	DIRECTO	PARAMETROS DE ESTIMACIÓN DE VIDA ÚTIL
1241-3-12-7-01	(1) DJI DRON MAVIC AJR 2 COMBO-GRI	0	0	DIRECTO	PARAMETROS DE ESTIMACIÓN DE VIDA ÚTIL
1241-3-12-7-02	(1) APPLE LAPTOP MACBOOK AJR DE 2	0	0	DIRECTO	PARAMETROS DE ESTIMACIÓN DE VIDA ÚTIL
1241-3-12-8-01	(1) PC DE ESCRITORIO POWERED BY IO	0	0	DIRECTO	PARAMETROS DE ESTIMACIÓN DE VIDA ÚTIL
1241-3-12-8-02	(1) MULTIFUNCIONAL HP LASERJET F-3	0	0	DIRECTO	PARAMETROS DE ESTIMACIÓN DE VIDA ÚTIL
1241-3-12-8-03	PC ESCRITORIO PROCESADOR INTEL C	0	0	DIRECTO	PARAMETROS DE ESTIMACIÓN DE VIDA ÚTIL
1241-3-12-8-04	(1) MULTIFUNCIONAL EPSON ECOTANK	0	0	DIRECTO	PARAMETROS DE ESTIMACIÓN DE VIDA ÚTIL
1241-3-12-8-05	(1) COMPUTADORA DE ESCRITORIO PF	0	0	DIRECTO	PARAMETROS DE ESTIMACIÓN DE VIDA ÚTIL
1241-3-12-9-01	(1) NETBOOK HP 240 GB DE PROCESA	0	0	DIRECTO	PARAMETROS DE ESTIMACIÓN DE VIDA ÚTIL
1241-3-13-01-001	COMPUTADORA VORAGO SLIMBAY cor	0	0	DIRECTO	PARAMETROS DE ESTIMACIÓN DE VIDA ÚTIL
1241-3-14-01-001	LAPTOP LENOVO IDEAPAD SLIM 3 15/A	0	0	DIRECTO	PARAMETROS DE ESTIMACIÓN DE VIDA ÚTIL
1241-3-14-02-01	CPU F--3985 ERIC SAUL GARCIA	0	0	DIRECTO	PARAMETROS DE ESTIMACIÓN DE VIDA ÚTIL
1241-3-14-02-02	HP EQUIPO MULTIFUNCIONAL 432FDN	0	0	DIRECTO	PARAMETROS DE ESTIMACIÓN DE VIDA ÚTIL
1241-3-14-03-01	(2) COMPUTADORA DE ESCRITORIO PC	0	0	DIRECTO	PARAMETROS DE ESTIMACIÓN DE VIDA ÚTIL
1241-3-5151	EQUIPO DE CÓMPUTO Y DE TECNOLOG	0	0	DIRECTO	PARAMETROS DE ESTIMACIÓN DE VIDA ÚTIL
1241-9-0001	1 Conmutador	0	0	DIRECTO	PARAMETROS DE ESTIMACIÓN DE VIDA ÚTIL
1241-9-0002	1 Telefono Celular	0	0	DIRECTO	PARAMETROS DE ESTIMACIÓN DE VIDA ÚTIL
1241-9-0003	Camaras fotograficas	0	0	DIRECTO	PARAMETROS DE ESTIMACIÓN DE VIDA ÚTIL
1241-9-0004	1 circuito cerrado	0	0	DIRECTO	PARAMETROS DE ESTIMACIÓN DE VIDA ÚTIL
1241-9-03-0001	(1) Abanico DITTE 52 IR 2L 5A	0	0	DIRECTO	PARAMETROS DE ESTIMACIÓN DE VIDA ÚTIL
1241-9-03-0002	BOMBA DOSIFICADORA	0	0	DIRECTO	PARAMETROS DE ESTIMACIÓN DE VIDA ÚTIL
1241-9-08-0003	TOLDO ARABE 10X10 LONA BLACK OUT	0	0	DIRECTO	PARAMETROS DE ESTIMACIÓN DE VIDA ÚTIL
1241-9-08-09-01-01	(1) MINISPLIT 1 TONELADA 220V FACT S	0	0	DIRECTO	PARAMETROS DE ESTIMACIÓN DE VIDA ÚTIL
1241-9-09-001	(1) MINI SPLIT REGISTRO CIVIL F-748	0	0	DIRECTO	PARAMETROS DE ESTIMACIÓN DE VIDA ÚTIL
1241-9-09-01-01	MINISPLIT MARCA MIRAGE MODELO CL	0	0	DIRECTO	PARAMETROS DE ESTIMACIÓN DE VIDA ÚTIL
1241-9-09-01-02	EQUIPO MIRAGE LIFE 12, 1 TONELADA	0	0	DIRECTO	PARAMETROS DE ESTIMACIÓN DE VIDA ÚTIL
1241-9-10-01-01	(1) AIRE ACONDICIONADO MINISPLIT 1	0	0	DIRECTO	PARAMETROS DE ESTIMACIÓN DE VIDA ÚTIL
1241-9-10-02-01	(1) AIRE ACONDICIONADO MINISPLIT 1	0	0	DIRECTO	PARAMETROS DE ESTIMACIÓN DE VIDA ÚTIL
1241-9-10-03-01	M SPLIT MARAGE SETCMF121K 1T F	0	0	DIRECTO	PARAMETROS DE ESTIMACIÓN DE VIDA ÚTIL
1241-9-10-04-01	SPLIT MARAGE CLC261H 2T 220 F/C XL	0	0	DIRECTO	PARAMETROS DE ESTIMACIÓN DE VIDA ÚTIL
1241-9-11-01-01	MINI SPLIT 1 TONELADA F-FF948	0	0	DIRECTO	PARAMETROS DE ESTIMACIÓN DE VIDA ÚTIL

1241-9-5191	Otros mobiliarios y equipos de administrac	0	0	DIRECTO	PARAMETROS DE ESTIMACIÓN DE VIDA ÚTIL
1242-1-05-001	(1) VIDEO PROYECTOR MARCA EPSON	0	0	DIRECTO	PARAMETROS DE ESTIMACIÓN DE VIDA ÚTIL
1242-1-06-001	(1) VIDEOPROYECTOR SPECTRA 300LU	0	0	DIRECTO	PARAMETROS DE ESTIMACIÓN DE VIDA ÚTIL
1242-1-08-001	(1) PANTALLA HISENSE 58 UHD ANDRO	0	0	DIRECTO	PARAMETROS DE ESTIMACIÓN DE VIDA ÚTIL
1242-1-08-002	(1) PANTALLA HISENSE 58 UHD ANDRO	0	0	DIRECTO	PARAMETROS DE ESTIMACIÓN DE VIDA ÚTIL
1242-1-5211	Equipos y aparatos audiovisuales	0	0	DIRECTO	PARAMETROS DE ESTIMACIÓN DE VIDA ÚTIL
1242-2-01-001	EJERCITADOR ELIPTICA SENCILLA MCA	0	0	DIRECTO	PARAMETROS DE ESTIMACIÓN DE VIDA ÚTIL
1242-2-01-002	EJERCITADOR ELIPTICA SENCILLA MCA	0	0	DIRECTO	PARAMETROS DE ESTIMACIÓN DE VIDA ÚTIL
1242-2-01-003	EJERCITADOR PRENSA PECHO ESPAL	0	0	DIRECTO	PARAMETROS DE ESTIMACIÓN DE VIDA ÚTIL
1242-2-01-004	EJERCITADOR TONIFICADOR DE PIERN	0	0	DIRECTO	PARAMETROS DE ESTIMACIÓN DE VIDA ÚTIL
1242-2-01-005	EJERCITADOR REMO DE METAL MCA. F	0	0	DIRECTO	PARAMETROS DE ESTIMACIÓN DE VIDA ÚTIL
1242-2-01-006	EJERCITADOR REMO DE METAL MCA. F	0	0	DIRECTO	PARAMETROS DE ESTIMACIÓN DE VIDA ÚTIL
1242-2-01-007	EJERCITADOR ABDOMINALES DOBLE N	0	0	DIRECTO	PARAMETROS DE ESTIMACIÓN DE VIDA ÚTIL
1242-2-01-008	EJERCITADOR CABALLO DE METAL MC	0	0	DIRECTO	PARAMETROS DE ESTIMACIÓN DE VIDA ÚTIL
1242-2-01-009	EJERCITADOR CABALLO DE METAL MC	0	0	DIRECTO	PARAMETROS DE ESTIMACIÓN DE VIDA ÚTIL
1242-2-01-010	EJERCITADOR ELIPTICA SENCILLA MCA	0	0	DIRECTO	PARAMETROS DE ESTIMACIÓN DE VIDA ÚTIL
1242-2-01-011	EJERCITADOR ELIPTICA SENCILLA MCA	0	0	DIRECTO	PARAMETROS DE ESTIMACIÓN DE VIDA ÚTIL
1242-2-01-012	EJERCITADOR PRENSA PECHO Y ESPA	0	0	DIRECTO	PARAMETROS DE ESTIMACIÓN DE VIDA ÚTIL
1242-2-01-013	EJERCITADOR REMO DE METAL MCA. F	0	0	DIRECTO	PARAMETROS DE ESTIMACIÓN DE VIDA ÚTIL
1242-2-01-014	EJERCITADOR REMO DE METAL MCA. F	0	0	DIRECTO	PARAMETROS DE ESTIMACIÓN DE VIDA ÚTIL
1242-2-01-015	EJERCITADOR ABDOMINALES DOBLE N	0	0	DIRECTO	PARAMETROS DE ESTIMACIÓN DE VIDA ÚTIL
1242-2-01-016	EJERCITADOR CABALLO DE METAL MC	0	0	DIRECTO	PARAMETROS DE ESTIMACIÓN DE VIDA ÚTIL
1242-2-01-017	EJERCITADOR CABALLO DE METAL MC	0	0	DIRECTO	PARAMETROS DE ESTIMACIÓN DE VIDA ÚTIL
1242-2-01-018	EJERCITADOR TONIFICADOR DE PIERN	0	0	DIRECTO	PARAMETROS DE ESTIMACIÓN DE VIDA ÚTIL
1242-2-02-01	(2) SILLAS DE ARBITRAJE	0	0	DIRECTO	PARAMETROS DE ESTIMACIÓN DE VIDA ÚTIL
1242-2-5221	Aparatos deportivos	0	0	DIRECTO	PARAMETROS DE ESTIMACIÓN DE VIDA ÚTIL
1242-3-5231	CÁMARAS FOTOGRÁFICAS Y DE VIDEO	0	0	DIRECTO	PARAMETROS DE ESTIMACIÓN DE VIDA ÚTIL
1242-9-0004	BOCINA JBL PRX625 0108415573 00000	0	0	DIRECTO	PARAMETROS DE ESTIMACIÓN DE VIDA ÚTIL
1242-9-0005	BOCINA JBL PRX625 0108415573 00000	0	0	DIRECTO	PARAMETROS DE ESTIMACIÓN DE VIDA ÚTIL
1242-9-0006	BAJO JBL PRX6185 NV00002524-1 F.835	0	0	DIRECTO	PARAMETROS DE ESTIMACIÓN DE VIDA ÚTIL
1242-9-0007	BAJO JBL PRX6185 NV00002524-2 F.83	0	0	DIRECTO	PARAMETROS DE ESTIMACIÓN DE VIDA ÚTIL
1242-9-0008	BOCINA EON JBL CON CABLE DE CORP	0	0	DIRECTO	PARAMETROS DE ESTIMACIÓN DE VIDA ÚTIL
1242-9-0009	BOCINA EON JBL CON CABLE DE CORP	0	0	DIRECTO	PARAMETROS DE ESTIMACIÓN DE VIDA ÚTIL
1242-9-0010	MEZCLADORA EURO DESK BEHIGER 00	0	0	DIRECTO	PARAMETROS DE ESTIMACIÓN DE VIDA ÚTIL
1242-9-0011	JUEGO DE METAL PLAY CLUB CAP. 17	0	0	DIRECTO	PARAMETROS DE ESTIMACIÓN DE VIDA ÚTIL
1242-9-0012	RESBALADILLA DE METAL MCA. PLAY C	0	0	DIRECTO	PARAMETROS DE ESTIMACIÓN DE VIDA ÚTIL
1242-9-01-001	LETRERO DE ACERO INOXIDABLE DE 1	0	0	DIRECTO	PARAMETROS DE ESTIMACIÓN DE VIDA ÚTIL
1242-9-02-01	(1) EQUIPO DE SONIDO VECTOR 15	0	0	DIRECTO	PARAMETROS DE ESTIMACIÓN DE VIDA ÚTIL
1242-9-02-02	(1) EQUIPO DE SONIDO VECTOR 15	0	0	DIRECTO	PARAMETROS DE ESTIMACIÓN DE VIDA ÚTIL

1242-9-5291	Otro mobiliario y equipo educacional y recreativo	0	0	0	DIRECTO	PARAMETROS DE ESTIMACIÓN DE VIDA ÚTIL
1243-1-0013	(01) CABEZAL ULTRASONIDO 5CM2 SEF	0	0	0	DIRECTO	PARAMETROS DE ESTIMACIÓN DE VIDA ÚTIL
1243-1-0014	(1) BASCULA F. 420	0	0	0	DIRECTO	PARAMETROS DE ESTIMACIÓN DE VIDA ÚTIL
1243-1-0015	(1) CONCENTRADOR DE OXIGENO F. 420	0	0	0	DIRECTO	PARAMETROS DE ESTIMACIÓN DE VIDA ÚTIL
1243-1-0016	(1) UNIDAD DENTAL F. 420	0	0	0	DIRECTO	PARAMETROS DE ESTIMACIÓN DE VIDA ÚTIL
1243-1-0017	(1) MESA GINECOLOGICA F. 420	0	0	0	DIRECTO	PARAMETROS DE ESTIMACIÓN DE VIDA ÚTIL
1243-1-5311	Equipo médico y de laboratorio	0	0	0	DIRECTO	PARAMETROS DE ESTIMACIÓN DE VIDA ÚTIL
1244-1-0001	1 Vehículo Ford Windstar Mod. 2002	0	0	0	DIRECTO	PARAMETROS DE ESTIMACIÓN DE VIDA ÚTIL
1244-1-0002	1 motor para camioneta ford ranger 2010	0	0	0	DIRECTO	PARAMETROS DE ESTIMACIÓN DE VIDA ÚTIL
1244-1-0003	1 motor para camioneta ford ranger	0	0	0	DIRECTO	PARAMETROS DE ESTIMACIÓN DE VIDA ÚTIL
1244-1-0004	1 Vehículo Nissan Urvan 15 pasajeros	0	0	0	DIRECTO	PARAMETROS DE ESTIMACIÓN DE VIDA ÚTIL
1244-1-0005	(1) Vehículo Nissan Urvan NV350 color gris	0	0	0	DIRECTO	PARAMETROS DE ESTIMACIÓN DE VIDA ÚTIL
1244-1-0006	(1) vehiculo ford lobo king ranch modelo 2002	0	0	0	DIRECTO	PARAMETROS DE ESTIMACIÓN DE VIDA ÚTIL
1244-1-0008	(1) motor 8PA94635 para camioneta ford ranger	0	0	0	DIRECTO	PARAMETROS DE ESTIMACIÓN DE VIDA ÚTIL
1244-1-0034	(1) CAMION RECOLECTOR DE BASURA	0	0	0	DIRECTO	PARAMETROS DE ESTIMACIÓN DE VIDA ÚTIL
1244-1-0035	(1) MOTOCICLETA GRIZZLY 350 4x4 201	0	0	0	DIRECTO	PARAMETROS DE ESTIMACIÓN DE VIDA ÚTIL
1244-1-0036	(1) JEEP WRANGLER 2006 1J4FA44S261	0	0	0	DIRECTO	PARAMETROS DE ESTIMACIÓN DE VIDA ÚTIL
1244-1-0037	(1) MOTOCICLETA HONDA XR 150CC M	0	0	0	DIRECTO	PARAMETROS DE ESTIMACIÓN DE VIDA ÚTIL
1244-1-0038	(1) MOTOCICLETA HONDA XR 150CC M	0	0	0	DIRECTO	PARAMETROS DE ESTIMACIÓN DE VIDA ÚTIL
1244-1-0039	(1) CAMION DIESEL ISUZU 2015 NIV: JA	0	0	0	DIRECTO	PARAMETROS DE ESTIMACIÓN DE VIDA ÚTIL
1244-1-0040	(1) CAMIONETA TOYOTA HILUX DOBLE	0	0	0	DIRECTO	PARAMETROS DE ESTIMACIÓN DE VIDA ÚTIL
1244-1-0041	(1) CAMIONETA TOYOTA HILUX DOBLE	0	0	0	DIRECTO	PARAMETROS DE ESTIMACIÓN DE VIDA ÚTIL
1244-1-0043	(1) VEHICULO DE TRANSPORTE TIPO A	0	0	0	DIRECTO	PARAMETROS DE ESTIMACIÓN DE VIDA ÚTIL
1244-1-0044	(1) CAMIONETA CHEVROLET TIPO EXP	0	0	0	DIRECTO	PARAMETROS DE ESTIMACIÓN DE VIDA ÚTIL
1244-1-0045	(1) VEHICULO VOLKSWAGEN VENTO 200	0	0	0	DIRECTO	PARAMETROS DE ESTIMACIÓN DE VIDA ÚTIL
1244-1-0046	(1) MOTOCICLETA SUZUKI 2018 MOD. G	0	0	0	DIRECTO	PARAMETROS DE ESTIMACIÓN DE VIDA ÚTIL
1244-1-0047	(1) MOTOCICLETA SUZUKI 2018 MOD. G	0	0	0	DIRECTO	PARAMETROS DE ESTIMACIÓN DE VIDA ÚTIL
1244-1-0048	(1) MOTOCICLETA SUZUKI 2019 MOD. G	0	0	0	DIRECTO	PARAMETROS DE ESTIMACIÓN DE VIDA ÚTIL
1244-1-0049	(1) MOTOCICLETA SUZUKI 2019 MOD. G	0	0	0	DIRECTO	PARAMETROS DE ESTIMACIÓN DE VIDA ÚTIL
1244-1-0050	CAMION ISUZU 2020 CHASIS CABINA E	0	0	0	DIRECTO	PARAMETROS DE ESTIMACIÓN DE VIDA ÚTIL
1244-1-0051	CAMION ISUZU 2020 CHASIS CABINA E	0	0	0	DIRECTO	PARAMETROS DE ESTIMACIÓN DE VIDA ÚTIL
1244-1-0052	CAMIONETA FORD F350 MOD. 2003 SEF	0	0	0	DIRECTO	PARAMETROS DE ESTIMACIÓN DE VIDA ÚTIL
1244-1-0053	CAMIONETA NISSAN ESTACAS MOD. 200	0	0	0	DIRECTO	PARAMETROS DE ESTIMACIÓN DE VIDA ÚTIL
1244-1-0054	CAMIONETA NISSAN NP300 MOD. 202	0	0	0	DIRECTO	PARAMETROS DE ESTIMACIÓN DE VIDA ÚTIL
1244-1-0055	CAMIONETA NISSAN NP300 MOD.2020	0	0	0	DIRECTO	PARAMETROS DE ESTIMACIÓN DE VIDA ÚTIL
1244-1-0056	(1) CAMIONETA NISSAN NP300 D/CABI	0	0	0	DIRECTO	PARAMETROS DE ESTIMACIÓN DE VIDA ÚTIL
1244-1-0057	(1) MOTOCICLETA SUZUKI 2020 MOD. G	0	0	0	DIRECTO	PARAMETROS DE ESTIMACIÓN DE VIDA ÚTIL
1244-1-0058	(1) MOTOCICLETA SUZUKI 2020 MOD. G	0	0	0	DIRECTO	PARAMETROS DE ESTIMACIÓN DE VIDA ÚTIL
1244-1-0059	(1) CAMION INTERNATIONAL 4300 EQUI	0	0	0	DIRECTO	PARAMETROS DE ESTIMACIÓN DE VIDA ÚTIL

1244-1-0060	(1) AUTOMOVIL SEMINUEVO NISSAN NI	0	0	DIRECTO	PARAMETROS DE ESTIMACION DE VIDA ÚTIL
1244-1-0061	(1) AUTOMOVIL NUEVO NISSAN 2019 N	0	0	DIRECTO	PARAMETROS DE ESTIMACION DE VIDA ÚTIL
1244-1-0063	(1) CAMIONETA CHEVROLET S-10 2023	0	0	DIRECTO	PARAMETROS DE ESTIMACION DE VIDA ÚTIL
1244-1-0064	(1) CAMION FORD F450 XL MOD. 2019 S	0	0	DIRECTO	PARAMETROS DE ESTIMACION DE VIDA ÚTIL
1244-1-0065	(1) CAMIONETA PICKUP NISSAN FGM F	0	0	DIRECTO	PARAMETROS DE ESTIMACION DE VIDA ÚTIL
1244-1-5411	Automóviles y Equipo Terrestre	0	0	DIRECTO	PARAMETROS DE ESTIMACION DE VIDA ÚTIL
1244-2-02-0001	Carrocería para camion mercedez 5.60x2.4	0	0	DIRECTO	PARAMETROS DE ESTIMACION DE VIDA ÚTIL
1244-2-06-0001	CISTERNA PARA PIPA 10000 LTS F-273	0	0	DIRECTO	PARAMETROS DE ESTIMACION DE VIDA ÚTIL
1244-2-07-0001	(1) CASETA MOVIL OFICINA DE 2.44M X	0	0	DIRECTO	PARAMETROS DE ESTIMACION DE VIDA ÚTIL
1244-2-5421	Carrocerías y remolques	0	0	DIRECTO	PARAMETROS DE ESTIMACION DE VIDA ÚTIL
1245-0-0001	(8) Armas diversos calibres	0	0	DIRECTO	PARAMETROS DE ESTIMACION DE VIDA ÚTIL
1245-0-0002	(10) FUSIL SEMIAUTOMATICO FX05S CA	0	0	DIRECTO	PARAMETROS DE ESTIMACION DE VIDA ÚTIL
1245-0-0003	(5) PISTOLA SEMIAUTOMATICA MARCA	0	0	DIRECTO	PARAMETROS DE ESTIMACION DE VIDA ÚTIL
1245-0-0004	(5) PISTOLA SEMIAUTOMATICA MARCA	0	0	DIRECTO	PARAMETROS DE ESTIMACION DE VIDA ÚTIL
1245-0-5511	Equipo de defensa y Seguridad	0	0	DIRECTO	PARAMETROS DE ESTIMACION DE VIDA ÚTIL
1246-2-0001	(1) Equipo para pintar con tanque de 20 Lt	0	0	DIRECTO	PARAMETROS DE ESTIMACION DE VIDA ÚTIL
1246-2-0002	(2) Hidrolavadora 5hp. General Plum	0	0	DIRECTO	PARAMETROS DE ESTIMACION DE VIDA ÚTIL
1246-2-0013	(1) DESBROZADORA STHIL FS55-R (SE	0	0	DIRECTO	PARAMETROS DE ESTIMACION DE VIDA ÚTIL
1246-2-0014	(1) MOTOR MCA US 7.5-4-CTE-213T-3F-2	0	0	DIRECTO	PARAMETROS DE ESTIMACION DE VIDA ÚTIL
1246-2-0015-01	BOMBA SUMERGIBLE DE 5 H.P.	0	0	DIRECTO	PARAMETROS DE ESTIMACION DE VIDA ÚTIL
1246-2-5621	MAQUINARIA Y EQUIPO INDUSTRIAL	0	0	DIRECTO	PARAMETROS DE ESTIMACION DE VIDA ÚTIL
1246-3-0004	(1) REVOLVEDORA ULTRAMAX 9 HP. H	0	0	DIRECTO	PARAMETROS DE ESTIMACION DE VIDA ÚTIL
1246-3-0005	(1) REVOLVEDORA ULTRAMAX 9 HP. H	0	0	DIRECTO	PARAMETROS DE ESTIMACION DE VIDA ÚTIL
1246-3-0006	(1) REVOLVEDORA ULTRAMAX 9 HP. H	0	0	DIRECTO	PARAMETROS DE ESTIMACION DE VIDA ÚTIL
1246-3-5631	MAQUINARIA Y EQUIPO DE CONSTRUCC	0	0	DIRECTO	PARAMETROS DE ESTIMACION DE VIDA ÚTIL
1246-4-0019	(1) AIRE ACONDICIONADO MINISPLIT 2	0	0	DIRECTO	PARAMETROS DE ESTIMACION DE VIDA ÚTIL
1246-4-0020	(1) AIRE ACONDICIONADO MINISPLIT 2	0	0	DIRECTO	PARAMETROS DE ESTIMACION DE VIDA ÚTIL
1246-4-0021	(1) AIRE ACONDICIONADO MINISPLIT 2	0	0	DIRECTO	PARAMETROS DE ESTIMACION DE VIDA ÚTIL
1246-4-0022	(1) AIRE ACONDICIONADO TIPO VENTA	0	0	DIRECTO	PARAMETROS DE ESTIMACION DE VIDA ÚTIL
1246-4-0023	(1) AIRE ACONDICIONADO MINISPLIT 1	0	0	DIRECTO	PARAMETROS DE ESTIMACION DE VIDA ÚTIL
1246-4-0024	(1) AIRE ACONDICIONADO MINISPLIT 1	0	0	DIRECTO	PARAMETROS DE ESTIMACION DE VIDA ÚTIL
1246-4-0025	(1) AIRE ACONDICIONADO MINISPLIT 1	0	0	DIRECTO	PARAMETROS DE ESTIMACION DE VIDA ÚTIL
1246-4-0027-01	AIRE DE 1 TONELADA 1/2	0	0	DIRECTO	PARAMETROS DE ESTIMACION DE VIDA ÚTIL
1246-4-5641	Sistemas de aire acondicionado, calefacci	0	0	DIRECTO	PARAMETROS DE ESTIMACION DE VIDA ÚTIL
1246-5-0001	(20) Radios Marca Kenwood Mod. TK-340	0	0	DIRECTO	PARAMETROS DE ESTIMACION DE VIDA ÚTIL
1246-5-0003	(1) Repetidor marca Kenwood Mod. TKR7	0	0	DIRECTO	PARAMETROS DE ESTIMACION DE VIDA ÚTIL
1246-5-0004	(1) EQUIPO DE RADIO COMUNICACION	0	0	DIRECTO	PARAMETROS DE ESTIMACION DE VIDA ÚTIL
1246-5-0005	(15) Radios VHF (136-174) Potente y Con	0	0	DIRECTO	PARAMETROS DE ESTIMACION DE VIDA ÚTIL
1246-5-0006	SISTEMA DE VIDEOVIGILANCIA HIKVISI	0	0	DIRECTO	PARAMETROS DE ESTIMACION DE VIDA ÚTIL

1246-5-0007	EQUIPO DE RADIOS DE COMUNICACION	0	0	DIRECTO	PARAMETROS DE ESTIMACION DE VIDA ÚTIL
1246-5-0008	(1) RADIO DE COMUNICACION PTT PRC	0	0	DIRECTO	PARAMETROS DE ESTIMACION DE VIDA ÚTIL
1246-5-0009	SISTEMA DE RADIOCOMUNICACION (7	0	0	DIRECTO	PARAMETROS DE ESTIMACION DE VIDA ÚTIL
1246-5-5651	Equipo de Comunicación y Telecomunicac	0	0	DIRECTO	PARAMETROS DE ESTIMACION DE VIDA ÚTIL
1246-6-1-01-01	(1) PLANTA ELECTRICA 9MIL WHATTS F	0	0	DIRECTO	PARAMETROS DE ESTIMACION DE VIDA ÚTIL
1246-6-5661	Equipos de generación eléctrica, aparatos	0	0	DIRECTO	PARAMETROS DE ESTIMACION DE VIDA ÚTIL
1246-7-0001	Sierra Corta canal marca KENMASTER, m	0	0	DIRECTO	PARAMETROS DE ESTIMACION DE VIDA ÚTIL
1246-7-0002	(4) Lavamanos de pie en acero inoxidable	0	0	DIRECTO	PARAMETROS DE ESTIMACION DE VIDA ÚTIL
1246-7-0003	(2) Mesa de lavado de Viseras	0	0	DIRECTO	PARAMETROS DE ESTIMACION DE VIDA ÚTIL
1246-7-0004	(1) Carro de acero inoxidable 70 lts.	0	0	DIRECTO	PARAMETROS DE ESTIMACION DE VIDA ÚTIL
1246-7-0005	(06) INMOVILIZADORES (TRANSITO)	0	0	DIRECTO	PARAMETROS DE ESTIMACION DE VIDA ÚTIL
1246-7-0006	(1) Motosierra Trupper de 20 Pulgadas	0	0	DIRECTO	PARAMETROS DE ESTIMACION DE VIDA ÚTIL
1246-7-0012	POLIPASTO 2 TON. AMERICAN SERIES	0	0	DIRECTO	PARAMETROS DE ESTIMACION DE VIDA ÚTIL
1246-7-0013-1-001	(1) GENERADOR ELECTRICO TRUPPER	0	0	DIRECTO	PARAMETROS DE ESTIMACION DE VIDA ÚTIL
1246-7-0013-2-01	(1) MANGUERA DE ALTA PRESION ( F83	0	0	DIRECTO	PARAMETROS DE ESTIMACION DE VIDA ÚTIL
1246-7-0013-2-02	(1) MOTOR DE HIDROLAVADORA F 1054	0	0	DIRECTO	PARAMETROS DE ESTIMACION DE VIDA ÚTIL
1246-7-0013-3-01	MOTOSIERRA TELESCOPICA PARA POI	0	0	DIRECTO	PARAMETROS DE ESTIMACION DE VIDA ÚTIL
1246-7-0013-4-01	(1) HIDROLAVADORA C/MOTOR A GASC	0	0	DIRECTO	PARAMETROS DE ESTIMACION DE VIDA ÚTIL
1246-7-08-02-01	(1) PATIN TRASPALETA DE 2 TON F-DA	0	0	DIRECTO	PARAMETROS DE ESTIMACION DE VIDA ÚTIL
1246-7-08-03-01	(1) DESBROZADORA STIHL FS 250, CAE	0	0	DIRECTO	PARAMETROS DE ESTIMACION DE VIDA ÚTIL
1246-7-08-04-01	(1) Escalera de fibra de vidrio con extensio	0	0	DIRECTO	PARAMETROS DE ESTIMACION DE VIDA ÚTIL
1246-7-08-04-02	DESBROZADORA STIHL, FS 120R (No in	0	0	DIRECTO	PARAMETROS DE ESTIMACION DE VIDA ÚTIL
1246-7-08-05-01	(1) POLIPASTO ELECTRICO DE 2 TONEI	0	0	DIRECTO	PARAMETROS DE ESTIMACION DE VIDA ÚTIL
1246-7-08-06-01	(1) MOTOBOMBA GASOLINA 2 HONDA	0	0	DIRECTO	PARAMETROS DE ESTIMACION DE VIDA ÚTIL
1246-7-08-07-01	(1) SIERRA 10" INGLETE	0	0	DIRECTO	PARAMETROS DE ESTIMACION DE VIDA ÚTIL
1246-9-2-0001	(2) BOMBA PARA FUMIGAR DE MOCHIL	0	0	DIRECTO	PARAMETROS DE ESTIMACION DE VIDA ÚTIL
1246-9-3-0001	PODADORA CON MOTOR A GASOLINA	0	0	DIRECTO	PARAMETROS DE ESTIMACION DE VIDA ÚTIL
1247-1-01-01-01	(1) CUADROS PERSONALIZADOS CON	0	0	DIRECTO	PARAMETROS DE ESTIMACION DE VIDA ÚTIL
1247-1-01-02-01	(1) CUADROS PERSONALIZADOS CON	0	0	DIRECTO	PARAMETROS DE ESTIMACION DE VIDA ÚTIL

Cuenta	Nombre de la Cuenta	Saldo Inicial del Ejercicio	Saldo Final del Ejercicio	Flujo	Criterio
Activos Intangibles					
Activos Diferidos					

CON DE QUE LA INFORMACION REQUERIDA NO ES APLICABLE A ESTA



ENTIDAD	
Amortización Acumulada	
<b>Total:</b>	<b>0.00</b>
	<b>0.00</b>

**" EL PRESENTE FORMATO NO FUE UTILIZADO EN RAZÓN DE LA ENTIDAD "**

Bajo protesta de decir verdad declaramos que los Estados Financieros y sus notas, son razonablemente correctos y son responsabilidad del emisor.

PRESIDENCIA MUNICIPAL,  
~~XILITLA, PRESIDENTE MUNICIPAL~~

ING. OSCAR HUMBERTO MARQUEZ PLASCENCIA  
XILITLA, PRESIDENTE MUNICIPAL  
AUTORIZÓ

LIC. JOSÉ ALBERTO SELVA CASTAÑEDA  
SÍNDICO  
Vo.Bo.

SINDICATURA MUNICIPAL  
2024 - 2027  
XILITLA, S.L.P.

TESORERÍA MUNICIPAL  
2024 - 2027  
LCP. JESSICA RAMIREZ ATILANO  
TESORERA MUNICIPAL  
ELABORÓ

LIC. FELICIANO FULIDO MENA  
CONTRALOR  
REVISÓ

CONTRALORIA INTERNA,  
2024 - 2027  
XILITLA, S.L.P.

Notas a los Estados Financieros / Notas de Desglose  
 Notas al Estado de Situación Financiera  
 Activo  
 Estimaciones y Deterioros

Municipio de Xilitla, S.L.P.

Texto y Formato Libre	Cuenta	Criterios para la Determinación de las Estimaciones	Observaciones
	1263-1		
	1263-2	CRITERIOS EMITIDOS POR ELCONAC	SIN OBSERVACIONES
	1263-4	CRITERIOS EMITIDOS POR ELCONAC	SIN OBSERVACIONES
	1263-6	CRITERIOS EMITIDOS POR ELCONAC	SIN OBSERVACIONES
(especificar otras)		CRITERIOS EMITIDOS POR ELCONAC	SIN OBSERVACIONES

Bajo protesta de decir verdad declaramos que los Estados Financieros y sus notas, son razonablemente correctos y son responsabilidad del emisor.

PRESIDENCIA MUNICIPAL  
 2024 - 2027  
 XILITLA, S.L.P.  
 ING. OSCAR HUMBERTO MARQUEZ PLASCENCIA  
 PRESIDENTE MUNICIPAL  
 AUTORIZÓ

TESORERÍA MUNICIPAL  
 2024 - 2027  
 XILITLA, S.L.P.  
 LCP. JESSICA RAMIREZ ATILANO  
 TESORERA MUNICIPAL  
 ELABORÓ

ING. JOSÉ ALBERTO SELVA CASTAÑEDA  
 SÍNDICO  
 Vo.Bo.

LIC. FELICIANO PUJADO MEJIA  
 CONTRALOR  
 REVISÓ

SINDICATURA MUNICIPAL  
 2024 - 2027  
 XILITLA, S.L.P.

CONTRALORÍA INTERNA  
 2024 - 2027  
 XILITLA, S.L.P.

Anexo C-13

Notas a los Estados Financieros / Notas de Desglose  
Notas al Estado de Situación Financiera

Activo  
Otros activos

Municipio de Xilitla, S.L.P.

Cuenta	Nombre de la cuenta	Monto	Características
	" EL PRESENTE FORMATO NO FUE UTILIZADO EN RAZON DE QUE LA INFORMACION REQUERIDA NO ES APLICABLE A ESTA ENTIDAD"		
	<b>Total:</b>	0.00	



Bajo protesta de decir verdad declaramos que los Estados Financieros y sus notas, son razonablemente correctos y son responsabilidad del emisor.

PRESIDENCIA MUNICIPAL  
2024 - 2027  
XILITLA, S.L.P. ING. OSCAR HUIBERTO MARQUEZ PLASCENCIA  
PRESIDENTE MUNICIPAL



*[Signature]*  
LIC. JOSÉ ALBERTO SELVA CASTAÑEDA  
SÍNDICO  
Vo.Bo.

TESORERÍA MUNICIPAL  
2024 - 2027  
XILITLA, S.L.P.

*[Signature]*  
LIC. JESSICA RAMIREZ ATILANO  
TESORERA MUNICIPAL  
ELABORÓ



*[Signature]*  
LIC. FELICIANO PULIDO MEJIA  
CONTRALOR  
REVISÓ

CONTRALORIA INTERNA  
2024 - 2027  
XILITLA, S.L.P.

SINDICATURA MUNICIPAL  
2024 - 2027  
XILITLA, S.L.P.

Notas a los Estados Financieros / Notas de Desglose  
 Notas al Estado de Situación Financiera

Activo

Antigüedad de saldos de las cuentas y documentos por cobrar

Municipio de Xilitla, S.L.P.

Cuenta	Nombre de la cuenta	Saldo al 31 de diciembre de 2024	Antigüedad				Facilidad de cobro
			Menor a 90 días	Menor a 180 días	Menor o igual a 365 días	Mayor a 365 días	
1121-01-28	CONTRATO NO. 0507766562	-3.56		X			100%
1122-01-20	DON PIO S.A DE C.V	1,190.13				X	100%
1122-01-44	DORA MA. RUBIO COVARRUBIAS	70,000.00		X			100%
1122-01-58	PRODUCTOS DENTALES Y SERVICIOS RADIOLÓGICOS	0.10		X			100%
1122-01-61	MARIA SABINA OLVERA CARPIO	496.48		X			100%
1122-01-62	ERASTO ALEJANDRO PEREZ MARTINEZ	52,200.00		X			100%
1123-08-0020	MARIANA RIVERA AGUILAR	438.60				X	100%
1123-08-0089	PEDRO PABLO CONTRERAS	7,888.00				X	100%
1123-09-028	JOSE EMMANUEL TERAN RAMIREZ	2,800.00				X	100%
1123-09-034	SAMUEL ZUÑIGA MEDINA	12,000.00				X	100%
1123-09-045	RAQUEL MARCIAL RODRIGUEZ	7,100.00				X	100%
1123-09-056	HUGO ZEFERINO ALVAREZ MATA	3,000.00				X	100%
1123-09-088	MARIBEL GONZALEZ HERNANDEZ	33,000.00				X	100%
1123-09-172	LUIS ALBERTO SIMON PEREZ	20,000.00				X	100%
1123-09-173	JOSE ALBERTO DIAZ RAMOS	520.00				X	100%
1123-09-174	JOSE FERNANDO MARTINEZ NIETO	0.01				X	100%
1123-10-1-00	OSCAR HUMBERTO MARQUEZ PLASCENCIA	1,300.00			X		100%
1123-10-1-00	ROSENDO LOPEZ MARQUEZ	304.50			X		100%
1123-10-1-00	JOSE GILBERTO ORTA ORTA	14,706.90			X		100%
1123-10-1-00	CARLOS VEGA ARROYO	224.94			X		100%
1123-10-1-01	JOSE EMMANUEL TERAN RAMIREZ	2,000.00			X		100%
1123-10-1-01	RAQUEL MARCIAL RODRIGUEZ	399.77			X		100%
1123-10-1-02	CARLOS EDMUNDO CORTEZ ZORRILLA	9,911.74			X		100%
1123-10-1-02	FLAVIO QUIROZ CAMARGO	2,000.00			X		100%
1123-10-1-03	ALONDRA MARIENNE POSSELT GARCIA	402.80			X		100%
1123-10-1-03	HIRAM NEFTALI TREJO RUBIO	21.72			X		100%
1123-10-1-04	ROXANA SANCHEZ HERNANDEZ	19.00			X		100%
1123-10-1-04	LORENA SANCHEZ MARTINEZ	100.00			X		100%
1123-10-1-05	MA. DE JESUS GONZALEZ GONZALEZ	800.00			X		100%
1123-10-1-05	EDUARDO MONTOYA GARCIA	4,000.00			X		100%

1123-10-1-06	DAVID HERNANDEZ MARQUEZ	619.89		X	100%
1123-10-1-06	FERNANDO VILLEDA LOPEZ	480.00		X	100%
1123-10-1-06	MIGUEL ANGEL MORALES HERRERA	1,087.44		X	100%
1123-10-1-08	MARIA DEL ROSARIO ARCIAGA CAMACHO	158.60		X	100%
1123-10-1-10	BASTIAN MAR FUENTES	5,132.00		X	100%
1123-10-1-10	RAUL DE JESUS TELLO TREJO	4,000.00		X	100%
1123-10-1-10	JORGE GONZALEZ GONZALEZ	6,373.33		X	100%
1123-10-2-11	HORTENCIA HERNANDEZ AZUA	-1,070.00		X	100%
1123-10-2-23	J FELIX MARTEL ORTIZ	-1.00		X	100%
1123-10-2-26	ROGELIO GONZALEZ MARTINEZ	1,500.00		X	100%
1123-10-2-27	CARLOS EDMUNDO CORTES ZORRILLA	21,250.00		X	100%
	<b>Total</b>	<b>286,351.39</b>			

Bajo protesta de decir verdad declaramos que los Estados Financieros y sus notas, son razonablemente correctos y son responsabilidad del emisor.

ING. OSCAR HUMBERTO MARQUEZ PLASCENCIA  
PRESIDENTE MUNICIPAL  
AUTORIZADO



PRESIDENCIA MUNICIPAL  
2024 - 2027  
XILITLA, S.L.P.

L.P. JESSICA RAMIREZ ATILANO  
TESORERA MUNICIPAL  
ELABORÓ



TESORERÍA MUNICIPAL  
2024 - 2027  
XILITLA, S.L.P.

LIC. JOSE ALBERTO SELVA CASTAÑEDA  
SINDICO  
Vo.Bo.



SINDICATURA MUNICIPAL  
2024 - 2027  
XILITLA, S.L.P.

LIC. FELICIANO JULIARO MEJIA  
CONTRALOR  
REVISÓ



CONTRALORIA INTERNA  
2024 - 2027  
XILITLA, S.L.P.







Notas a los Estados Financieros / Notas de Desglose  
 Notas al Estado de Situación Financiera  
 Pasivo

Antigüedad de saldos de las cuentas y documentos por pagar

Municipio de Xilitla, S.L.P.

Cuenta	Nombre de la cuenta	Saldo al 31 de diciembre de 2024	Antigüedad				Factibilidad de pago
			Menor a 90 días	Menor a 180 días	Menor o igual a 365 días	Mayor a 365 días	
2111-0	Servicios Personales por Pagar a Corto Plazo	161,338.30		X			100%
2112-0	Proveedores por Pagar a Corto Plazo	25,750,264.22		X			100%
2112-1	Deudas por Adquisición de Bienes y Contratación de Servicios por Pagar a CP	605,320.92		X			100%
2112-2	Deudas por Adquisición de Bienes Inmuebles, Muebles e Intangibles por Pagar a CP	1,053,551.79		X			100%
2113	CONTRATISTAS POR OBRAS PÚBLICAS POR PAGAR A CORTO PLAZO	9,382,197.75		X			100%
2114	PARTICIPACIONES Y APORTACIONES POR PAGAR A CORTO PLAZO	2,371.67		X			100%
2115	TRANSFERENCIAS OTORGADAS POR PAGAR A CORTO PLAZO	1,444,098.68		X			
2117	RETENCIONES Y CONTRIBUCIONES POR PAGAR A CORTO PLAZO	4,860,894.63		X			100%
2119	OTRAS CUENTAS POR PAGAR A CORTO PLAZO	1,029,513.88		X			100%
2129-01	ACREEDORES DIVERSOS	3,230,379.62			X		100%
2129-02	ACREEDORES TESORERIA	592,034.98			X		100%
2141-1	Préstamo Personal entre particulares	2,000,000.00			X		100%
2161-2	FONDOS EN GARANTIA 2024	41,799.32		X			100%
2191-01	INGRESOS POR CLASIFICAR	11,340.88			X		100%
	<b>Total</b>	<b>50,165,106.64</b>					

Bajo protesta de decir verdad declaramos que los Estados Financieros y sus notas, son razonablemente correctos y son responsabilidad del emisor.

 ING. OSCAR HUMBERTO MARQUEZ PLASCENCIA PRESIDENTE MUNICIPAL AUTORIZADO	 LIC. JOSE ALBERTO SELVA CASTAÑEDA SINDICO Vo.Bo.	 LIC. FELICIANO PULIDO MEJIA CONTADOR PUBLICO MEJIA
 PRESIDENCIA MUNICIPAL 2024 - 2027 XILITLA, S.L.P.	 SINDICATURA MUNICIPAL 2024 - 2027 XILITLA, S.L.P.	 CONTRALORIA INTERNA 2024 - 2027 XILITLA, S.L.P.

Notas a los Estados Financieros / Notas de Desglose  
Notas al Estado de Situación Financiera  
Pasivo

Fondos y Bienes de Terceros en Administración y/o en Garantía

Municipio de Xilitla, S.L.P.

Cuenta	Nombre de la cuenta	Monto	Naturaleza	Características	Clasificación	
					Corto plazo	Largo plazo
" EL PRESENTE FORMATO NO FUE UTILIZADO EN RAZON DE QUE LA INFORMACION REQUERIDA NO ES APLICABLE A ESTA ENTIDAD"						
	Total	0.00				

Bajo protesta de decir verdad declaramos que los Estados Financieros y sus notas, son razonablemente correctos y son responsabilidad del emisor.

PRESIDENCIA MUNICIPAL  
2024 - 2027  
XILITLA, S.L.P.

  
ING. OSCAR HUMBERTO MARQUEZ PLASCENCIA  
PRESIDENTE MUNICIPAL  
AUTORIZÓ

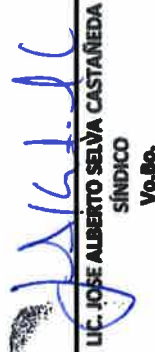

SINDICATURA MUNICIPAL  
2024 - 2027  
XILITLA, S.L.P.

  
LIC. JOSE ALBERTO SELVA CASTAÑEDA  
SÍNDICO  
Vo.Bo.

TESORERÍA MUNICIPAL  
2024 - 2027  
XILITLA, S.L.P.

  
LIC. JESSICA RAMIREZ ATILANO  
TESORERA MUNICIPAL  
ELABORÓ



  
LIC. FELICIANO PARDÓ MEJIA  
CONTRALOR  
REVISÓ

CONTRALORIA INTERNA  
2024 - 2027  
XILITLA, S.L.P.

Notas a los Estados Financieros / Notas de Desglose  
 Notas al Estado de Situación Financiera  
 Pasivo  
 Pasivos diferidos y otros

Municipio de Xilitla, S.L.P.

Cuenta	Nombre de la cuenta	Tipo	Monto	Naturaleza	Características
	<b>" EL PRESENTE FORMATO NO FUE UTILIZADO EN RAZON DE QUE LA INFORMACION REQUERIDA NO ES APLICABLE A ESTA ENTIDAD"</b>				
	<b>Total</b>		<b>0.00</b>		

Bajo protesta de decir verdad declaramos que los Estados Financieros y sus notas, son razonablemente correctos y son responsabilidad del emisor.

ING. OSCAR HUMBERTO MARQUEZ PLASCENCIA  
 PRESIDENTE MUNICIPAL  
 AUTORENO



PRESIDENCIA MUNICIPAL  
 2024 - 2027  
 XILITLA, S.L.P.

LIC. JESSICA RAMIREZ ATILANO  
 TESORERA MUNICIPAL  
 ELABORÓ



TESORERÍA MUNICIPAL  
 2024 - 2027  
 XILITLA, S.L.P.

LIC. JOSE ALBERTO SELVA CASTAÑEDA  
 SINDICO  
 Vº-366.



SINDICATURA MUNICIPAL  
 2024 - 2027  
 XILITLA, S.L.P.

LC. FELICIANO PUJUDO MEJIA  
 CONTRALOR  
 REVISÓ



CONTRALORIA MUNICIPAL  
 2024 - 2027  
 XILITLA, S.L.P.



Anexo C-18

Notas a los Estados Financieros / Notas de Desglose  
 Notas al Estado de Actividades  
 Ingresos de Gestión

Municipio de Xilitla, S.L.P.

Cuenta	Nombre de la cuenta	Monto	Naturaleza	Características
4112-01	IMPUESTO PREDIAL	3,243,540.75	ACREEDORA	INGRESOS PROPIOS
4143	DERECHOS POR PRESTACIÓN DE SERVICIOS	3,348,028.08	ACREEDORA	INGRESOS PROPIOS
4149	OTROS DERECHOS	831,702.90	ACREEDORA	INGRESOS PROPIOS
4150	PRODUCTOS	134,204.45	ACREEDORA	INGRESOS PROPIOS
4160	APROVECHAMIENTOS	5,373,873.97	ACREEDORA	INGRESOS PROPIOS
4211	PARTICIPACIONES	102,062,476.38	ACREEDORA	PARTICIPACIONES
4212	APORTACIONES	209,033,782.00	ACREEDORA	PARTICIPACIONES
4213	CONVENIOS	963,339.35	ACREEDORA	PARTICIPACIONES
4214	INCENTIVOS DERIVADOS DE LA COLABORACIÓN FISCAL	7,235,028.34	ACREEDORA	PARTICIPACIONES
	<b>Total</b>	<b>332,225,976.22</b>		

Bajo protesta de decir verdad declaramos que los Estados Financieros y sus notas, son razonablemente correctos y son responsabilidad del emisor.

PRESIDENCIA MUNICIPAL  
 2024 - 2027  
 XILITLA, S.L.P.

  
 ING. OSCAR HUMBERTO MARQUEZ PLASCENCIA  
 PRESIDENTE MUNICIPAL  
 AUTORIZÓ

  
 LIC. JOSÉ ALBERTO SELVA CASTAÑEDA  
 SÍNDICO  
 Vo.Bco.

SINDICATURA MUNICIPAL  
 2024 - 2027  
 XILITLA, S.L.P.

TESORERÍA MUNICIPAL  
 2024 - 2027

  
 LIC. JESSICA RAMÍREZ ATILANO  
 TESORERA MUNICIPAL  
 ELABORÓ

  
 LIC. FELICIANO PUJIDO MEJIA  
 CONTRALOR  
 REVISÓ

CONTRALORIA INTERNA  
 2024 - 2027  
 XILITLA, S.L.P.

Notas a los Estados Financieros / Notas de Desglose  
Notas al Estado de Actividades  
Otros Ingresos y Beneficios

Municipio de Xilitla, S.L.P.

Cuenta	Nombre de la cuenta	Tipo	Naturaleza	Características
<b>" EL PRESENTE FORMATO NO FUE UTILIZADO EN RAZON DE QUE LA INFORMACION REQUERIDA NO ES APLICABLE A ESTA ENTIDAD "</b>				
Total			0.00	

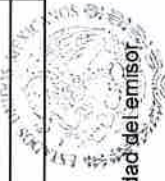

Bejo protesta de decir verdad declaramos que los Estados Financieros y sus notas, son razonablemente correctos y son responsabilidad del emisor.

PRESIDENCIA MUNICIPAL  
2024 - 2027  
XILITLA, S.L.P.

TESORERÍA MUNICIPAL  
2024 - 2027  
XILITLA, S.L.P.

ING. OSCAR HUBERTO MARQUEZ PLASCENCIA  
PRESIDENTE MUNICIPAL  
AUTORIZÓ

LIC. JESSICA RAMIREZ ATILANO  
TESORERA MUNICIPAL  
ELABORÓ



LIC. JOSE ALBERTO SELVA CASTAÑEDA  
SÍNDICO  
Vo.Bo.

LIC. FELICIANO PULIDO MEJIA  
CONTRALOR  
REVISÓ

SINDICATURA MUNICIPAL  
2024 - 2027  
XILITLA, S.L.P.

CONTRALORIA INTERNA  
2024 - 2027  
XILITLA, S.L.P.

## Anexo C-20

**Notas a los Estados Financieros / Notas de Desglose**  
**Notas al Estado de Actividades**  
**Gastos y Otras Pérdidas**  
**Gastos, transferencias, subsidios, otras ayudas, participaciones y aportaciones, otros gastos y pérdidas**  
**extraordinarias e ingresos y gastos extraordinarios**

Municipio de Xilitla, S.L.P.

Cuenta	Nombre de la cuenta	Monto	% Gasto	Explicación
5111	REMUNERACIONES AL PERSONAL DE CARÁCTER PERMANENTE	24,826,792.95	7.18%	GASTOS OPERATIVOS
5112	REMUNERACIONES AL PERSONAL DE CARÁCTER TRANSITORIO	42,998,640.12	12.43%	GASTOS OPERATIVOS
5113	REMUNERACIONES ADICIONALES Y ESPECIALES	8,495,516.70	2.46%	GASTOS OPERATIVOS
5115	OTRAS PRESTACIONES SOCIALES Y ECONÓMICAS	224,981.70	0.07%	GASTOS OPERATIVOS
5121	MATERIALES DE ADMINISTRACIÓN, EMISIÓN DE DOCUMENTOS Y ARTÍCULOS OFICIALES	4,316,941.32	1.25%	GASTOS OPERATIVOS
5122	ALIMENTOS Y UTENSILIOS	1,657,505.48	0.48%	GASTOS OPERATIVOS
5124	MATERIALES Y ARTÍCULOS DE CONSTRUCCIÓN Y DE REPARACIÓN	2,122,757.01	0.61%	GASTOS OPERATIVOS
5125	PRODUCTOS QUÍMICOS, FARMACÉUTICOS Y DE LABORATORIO	320,612.47	0.09%	GASTOS OPERATIVOS
5126	COMBUSTIBLES, LUBRICANTES Y ADITIVOS	7,656,676.75	2.21%	GASTOS OPERATIVOS
5127	VESTUARIO, BLANCOS, PRENDAS DE PROTECCIÓN Y ARTÍCULOS DEPORTIVOS	1,189,666.20	0.34%	GASTOS OPERATIVOS
5128	MATERIALES Y SUMINISTROS PARA SEGURIDAD	1,008,922.60	0.29%	GASTOS OPERATIVOS
5129	HERRAMIENTAS, REFACCIONES Y ACCESORIOS MENORES	1,295,529.64	0.37%	GASTOS OPERATIVOS
5131	SERVICIOS BÁSICOS	6,012,740.05	1.74%	GASTOS OPERATIVOS
5132	SERVICIOS DE ARRENDAMIENTO	14,120,684.02	4.08%	GASTOS OPERATIVOS

5133	SERVICIOS PROFESIONALES, CIENTÍFICOS Y TÉCNICOS Y OTROS SERVICIOS	1,392,783.35	0.40%	GASTOS OPERATIVOS
5134	SERVICIOS FINANCIEROS, BANCARIOS Y COMERCIALES	540,265.33	0.16%	GASTOS OPERATIVOS
5135	SERVICIOS DE INSTALACIÓN, REPARACIÓN, MANTENIMIENTO Y CONSERVACIÓN	2,249,782.42	0.65%	GASTOS OPERATIVOS
5136	SERVICIOS DE COMUNICACIÓN SOCIAL Y PUBLICIDAD	1,117,576.00	0.32%	GASTOS OPERATIVOS
5137	SERVICIOS DE TRASLADO Y VIÁTICOS	2,086,080.74	0.60%	GASTOS OPERATIVOS
5138	SERVICIOS OFICIALES	31,942,260.11	9.24%	GASTOS OPERATIVOS
5139	OTROS SERVICIOS GENERALES	2,527,073.35	0.73%	GASTOS OPERATIVOS
5241	AYUDAS SOCIALES A PERSONAS	21,829,257.86	6.31%	GASTOS OPERATIVOS
5243	AYUDAS SOCIALES A INSTITUCIONES	1,200,784.80	0.35%	GASTOS OPERATIVOS
5515	DEPRECIACIÓN DE BIENES MUEBLES	1,560,139.90	0.45%	GASTOS OPERATIVOS
5614	CONSTRUCCIÓN EN BIENES NO CAPITALIZABLE	163,156,322.00	47.18%	GASTOS OPERATIVOS
	<b>Total</b>	<b>345,850,292.87</b>	<b>100%</b>	

Bajo protesta de decir verdad declaramos que los Estados Financieros y sus notas, son razonablemente correctos y son responsabilidad del emisor.

PRESIDENCIA MUNICIPAL  
2024 - 2027  
XILITLA, S.L.P.

ING. OSCAR HIRIBERTO MARQUEZ PLASCENCIA  
PRESIDENTE MUNICIPAL  
AUTORIZÓ



LIC. JOSÉ ALBERTO SELVA CASTAÑEDA  
SÍNDICO  
Vc.Bo.

SINDICATURA MUNICIPAL  
2024 - 2027  
XILITLA, S.L.P.

TESORERÍA MUNICIPAL  
2024 - 2027  
LCP. JESSICA RAMIREZ ATILANO  
TESORERA MUNICIPAL  
ELABORÓ



LIC. FELICIANO FULIBO MEJIA  
CONTRALOR  
REVISÓ

CONTRALORIA INTERNA  
2024 - 2027  
XILITLA, S.L.P.

Anexo C-21

Notas a los Estados Financieros / Notas de Desglose  
Notas al Estado de Variación en la Hacienda Pública  
Modificaciones al Patrimonio Contribuido

Municipio de Xilitla, S.L.P.

Cuenta	Nombre de la cuenta	Saldo Inicial	Saldo Final	Modificación	Tipo	Naturaleza
<b>* EL PRESENTE FORMATO NO FUE UTILIZADO EN RAZON DE QUE LA INFORMACION REQUERIDA NO ES APLICABLE A ESTA ENTIDAD*</b>						
	Total	0.00				

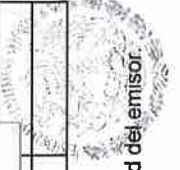

Bajo protesta de decir verdad declaramos que los Estados Financieros y sus notas, son razonablemente correctos y son responsabilidad del emisor.

PRESIDENCIA MUNICIPAL  
2024 - 2027  
XILITLA, S.L.P.

ING. OSCAR HUBERTO MARQUEZ PLASCENCIA  
PRESIDENTE MUNICIPAL  
AUTORIZÓ

LC. JOSÉ ALBERTO SELVA CASTAÑEDA  
SÍNDICO  
Vo.Bo.



SINDICATURA MUNICIPAL  
2024 - 2027  
XILITLA, S.L.P.

TESORERÍA MUNICIPAL  
2024 - 2027  
XILITLA, S.L.P.

LC. JESSICA RAMÍREZ ATILANO  
TESORERA MUNICIPAL  
ELABORÓ



LC. FELICIANO PULIDO MEJIA  
CONTRALOR  
REVISÓ

CONTRALORIA INTERNA  
2024 - 2027  
XILITLA, S.L.P.

Notas a los Estados Financieros / Notas de Desglose  
 Notas al Estado de Variación en la Hacienda Pública  
 Modificaciones al Patrimonio Generado

Municipio de Xilitla, S.L.P.

Cuenta	Nombre de la cuenta	Saldo Inicial	Saldo Final	Modificación	Tipo	Naturaleza
3220	RESULTADOS DE EJERCICIOS ANTERIORES	80,662,820.62	83,051,420.65	2,388,600.03	ACTUALIZACIÓN DE LA HACIENDA PÚBLICA/ PATRIMONIO	ACREEDOR
	<b>Total</b>	<b>80,662,820.62</b>				

Bajo protesta de decir verdad declaramos que los Estados Financieros y sus notas, son razonablemente correctos y son responsabilidad del emisor.

PRESIDENCIA MUNICIPAL  
 2024 - 2027  
 XILITLA, S.L.P.

ING. OSCAR HUMBERTO MARQUEZ PLASCENCIA  
 PRESIDENTE MUNICIPAL  
 AUTORIZÓ



LC. JOSÉ ALBERTO SELVA CASTAÑEDA  
 SÍNDICO  
 Vo.Bo.

SINDICATURA MUNICIPAL  
 2024 - 2027  
 XILITLA, S.L.P.

TESORERÍA MUNICIPAL  
 2024 - 2027  
 XILITLA, S.L.P.

LC. JESSICA RAMIREZ ATILANO  
 TESORERA MUNICIPAL  
 ELABORÓ



LC. FELICIANO FURIDO MEJIA  
 CONTRALOR  
 REVISÓ

CONTRALORIA INTERNA  
 2024 - 2027  
 XILITLA, S.L.P.

Anexo C-23

Notas a los Estados Financieros / Notas de Desglose  
Notas al Estado de Flujos de Efectivo  
Efectivo y Equivalentes  
Flujo de Efectivo

Municipio de Xilitla, S.L.P.

Cuenta	Concepto	2024	2023
Efectivo en bancos - Tesorería		14,634,144.00	13,711,336.00
Efectivo en bancos - Dependencias			
Inversiones Temporales (hasta 3 meses)			
Fondos con afectación específica			
Depósitos de Fondos de Terceros y otros			
<b>Total efectivo y equivalentes</b>		<b>14,634,144.00</b>	<b>13,711,336.00</b>

Bajo protesta de decir verdad declaramos que los Estados Financieros y sus notas, son razonablemente correctos y son responsabilidad del emisor.



PRESIDENCIA MUNICIPAL  
2024 - 2027  
XILITLA, S.L.P.

ING. OSCAR HUMBERTO MARQUEZ PLASCENCIA  
PRESIDENTE MUNICIPAL  
AUTORIZÓ

LC. JOSE ALBERTO SELVA CASTAÑEDA  
SÍNDICO  
Vo.Bo.

SINDICATURA MUNICIPAL  
2024 - 2027  
XILITLA, S.L.P.



TESORERÍA MUNICIPAL  
2024 - 2027  
XILITLA, S.L.P.

LCP. JESSICA RAMIREZ ATILANO  
TESORERA MUNICIPAL  
ELABORÓ

LC. FELICIANO PUJIDO MEJIA  
CONTRALOR  
REVISÓ

CONTRALORIA INTERNA  
2024 - 2027  
XILITLA, S.L.P.

Notas a los Estados Financieros / Notas de Desglose  
 Notas al Estado de Flujos de Efectivo  
 Detalle de las adquisiciones de bienes muebles e inmuebles realizadas durante el ejercicio 2024

Municipio de Xilitla, S.L.P.

Bienes Muebles

Número de la cuenta contable	Nombre de la cuenta contable	Fecha de adquisición	Descripción de la adquisición	Costo total del bien mueble adquirido	Uso o destino	Importe pagado en el ejercicio
1241-3-14-01-001	LAPTOP LENOVO IDEAPAD SLIM 3 15IAN8 1506" FULL HD	05/03/2024	LAPTOP LENOVO IDEAPAD SLIM 3 15IAN8 1506" FULL HD	9749.8	PLANEACION REGISTRO CIVIL	9749.8
1241-3-14-02-01	CPU F-3985 ERIC SAUL GARCIA HP EQUIPO MULTIFUNCIONAL 432FDN SERIE CNB1R8SAFC F-1778	02/04/2024	CPU F-3985 ERIC SAUL GARCIA HP EQUIPO MULTIFUNCIONAL 432FDN SERIE CNB1R8SAFC F-1778	7750	REGISTRO CIVIL	7750
1241-3-14-02-02	COMPUTADORA DE ESCRITORIO POWERED BY ASUS IO VOLAND CELERON N100	02/08/2024	(2) COMPUTADORA DE ESCRITORIO POWERED BY ASUS IO VOLAND CELERON N100	10990	REGISTRO CIVIL	10990
1241-3-14-03-01	EQUIPO MIRAGE LIFE 12, 1 TONELADA 115V F-94	02/04/2024	EQUIPO MIRAGE LIFE 12, 1 TONELADA 115V F-94	15960	VIVIENDA	15960
1241-9-09-01-02	MINI SPLIT 1 TONELADA F-FF948	06/08/2024	MINI SPLIT 1 TONELADA F-FF948	8816	PRESIDENCIA	8816
1241-9-11-01-01	(1) CAMIONETA PICKUP NISSAN FGM FRONTIER SE TM 2024 SERIE: 3N6AD33A4RK817618 EQUIPADA COMO PATRULLA F. 433	27/05/2024	(1) CAMIONETA PICKUP NISSAN FGM FRONTIER SE TM 2024 SERIE: 3N6AD33A4RK817618 EQUIPADA COMO PATRULLA F. 433	10440	DEPORTES	10440
1244-1-0065		26/07/2024		800000	SEGURIDAD PUBLICA	800000

Bienes Inmuebles

Número de la cuenta contable	Nombre de la cuenta contable	Fecha de adquisición	Descripción del inmueble adquirido	Costo total del bien inmueble adquirido	Ubicación del bien	Importe pagado en el ejercicio
" EL PRESENTE FORMATO NO FUE UTILIZADO EN RAZON DE QUE LA INFORMACION REQUERIDA NO ES APLICABLE A ESTA ENTIDAD"						

Bajo protesta de decir verdad declaramos que los Estados Financieros y sus notas, son razonablemente correctos y son responsabilidad del emisor.

MG. OSCAR HUNBERTO MARQUEZ PASCENCIA  
 PRESIDENTE MUNICIPAL AUTORIZADO

LCY. JESSICA RAMIREZ ATILANO  
 TESORERA MUNICIPAL ELABORÓ

J. Alberto

SINDICO  
 Vc.Bo.  
 LC. JOSE ALBERTO SELVA CASTAÑEDA

UC. FELICIANO RUIZDO VARELA  
 CONTRALOR REVISOR

PRESIDENCIA MUNICIPAL  
 2024 - 2027  
 XILITLA, S.L.P.

TESORERÍA MUNICIPAL  
 2024 - 2027  
 XILITLA, S.L.P.

SINDICATURA MUNICIPAL  
 2024 - 2027  
 XILITLA, S.L.P.

CONTRALORIA INTERNA  
 2024 - 2027

000039



**Notas a los Estados Financieros / Notas de Desglose**  
**Notas al Estado de Flujos de Efectivo**

**Conciliación de los Flujos de Efectivo Netos de las Actividades de Operación y la cuenta de Ahorro/Desahorro**  
**antes de Rubros Extraordinarios**

**Municipio de Xilitla, S.L.P.**

	2024	2023
<b>Ahorro/Desahorro antes de rubros Extraordinarios</b>	<b>X</b>	<b>X</b>
<i>Movimientos de partidas (o rubros) que no afectan al efectivo.</i>		
Depreciación	X	X
Amortización	X	X
Incrementos en las provisiones	X	X
Incremento en inversiones producido por revaluación	(X)	(X)
Ganancia/pérdida en venta de propiedad, planta y equipo	(X)	(X)
Incremento en cuentas por cobrar	(X)	(X)
Partidas extraordinarias	(X)	(X)

Bajo protesta de decir verdad declaramos que los Estados Financieros y sus notas, son razonablemente correctos y son responsabilidad del emisor.

PRESIDENCIA MUNICIPAL  
2024 - 2027

**ING. OSCAR HUMBERTO MARQUEZ PLASCENCIA**  
PRESIDENTE MUNICIPAL

**AUTORIZÓ**

**LIC. JOSE ALBERTO SELVA CASTAÑEDA**  
SÍNDICO  
Vo.Bo.

SINDICATURA MUNICIPAL  
2024 - 2027  
XILITLA, S.L.P.

TESORERÍA MUNICIPAL  
2024 - 2027  
XILITLA, S.L.P.

**LCP. JESSICA RAMIREZ ATILANO**  
TESORERA MUNICIPAL

**ELABORÓ**

**LIC. FELICIANO PULIDO MEJIA**  
CONTRALOR  
REVISÓ

CONTRALORÍA INTERNA  
2024 - 2027  
XILITLA, S.L.P.

**Notas a los Estados Financieros / Notas de Desglose  
Conciliación entre los ingresos presupuestarios y contables  
Correspondiente del 1 de enero al 31 de diciembre de 2024  
(Cifras en pesos)**

**Municipio de Xilitla, S.L.P.**

<b>1. Ingresos Presupuestarios</b>		<b>332,225,976.22</b>
<b>2. Más ingresos contables no presupuestarios</b>		
		0.00
Incremento por variación de inventarios		
Disminución del exceso de estimaciones por pérdida o deterioro u obsolescencia		
Disminución del exceso de provisiones		
Otros ingresos y beneficios varios		
Otros ingresos contables no presupuestarios		
<b>3. Menos ingresos presupuestarios no contables</b>		
		0.00
Productos de capital		
Aprovechamientos capital		
Ingresos derivados de financiamientos		
Otros Ingresos presupuestarios no contables		
<b>4. Ingresos Contables (4 = 1 + 2 - 3)</b>		<b>332,225,976.22</b>

Bajo protesta de decir verdad declaramos que los Estados Financieros y sus notas, son razonablemente correctos y son responsabilidad del emisor.

PRESIDENCIA MUNICIPAL  
2024 - 2027  
XILITLA, S.L.P.

ING. OSCAR HUMBERTO MARQUEZ PLASCENCIA  
PRESIDENTE MUNICIPAL

AUTORIZÓ

LIC. JOSE ALBERTO SELVA CASTAÑEDA  
SÍNDICO

Vo.Bo.

SINDICATURA MUNICIPAL  
2024 - 2027  
XILITLA, S.L.P.

TESORERÍA MUNICIPAL  
2024 - 2027  
XILITLA, S.L.P.

LCP. JESSICA RAMIREZ ATILANO  
TESORERA MUNICIPAL

ELABORÓ

LIC. FELICIANO PULIDO MEJIA  
CONTRALOR

REVISÓ

CONTRALORÍA INTERNA  
2024 - 2027  
XILITLA, S.L.P.

**Notas a los Estados Financieros / Notas de Desglose**  
**Conciliación entre los Egresos Presupuestarios y los Gastos Contables**  
**Correspondiente del 1 de enero al 31 de diciembre de 2024**  
**(Cifras en pesos)**

**Municipio de Xilitla, S.L.P.**

<b>1. Total de egresos (presupuestarios)</b>		<b>350,623,264.03</b>
<b>2. Menos egresos presupuestarios no contables</b>		<b>189,043,981.53</b>
Materiales y Suministros	34,182,056.07	
Mobiliario y equipo de administración	63,705.80	
Mobiliario y equipo educacional y recreativo		
Equipo e instrumental médico y de laboratorio		
Vehículos y equipo de transporte	800,000.00	
Equipo de defensa y seguridad		
Maquinaria, otros equipos y herramientas	9,600.00	
Activos biológicos		
Bienes inmuebles		
Activos intangibles		
Obra pública en bienes de dominio publico	148,542,877.40	
Obra pública en bienes propios		
Acciones y participaciones de capital		
Compra de títulos y valores		
Inversiones en fideicomisos, mandatos y otros análogos		
Provisiones para contingencias y otras erogaciones especiales		
Amortización de la deuda publica		
Adeudos de ejercicios fiscales anteriores (ADEFAS)	5,445,742.26	
Otros Egresos Presupuestales No Contables		
<b>3. Más gastos contables no presupuestales</b>		<b>184,285,073.37</b>
Estimaciones, depreciaciones, deterioros, obsolescencia y amortizaciones	1,560,139.90	
Provisiones		
Disminución de inventarios		
Aumento por insuficiencia de estimaciones por pérdida o deterioro u obsolescencia		
Aumento por insuficiencia de provisiones		
Otros Gastos		
Inversión Pública no Capitalizable	163,156,322.00	
Materiales y Suministros (Consumos)	19,568,611.47	
Otros Gastos Contables No Presupuestales		
<b>4. Total de Gasto Contable (4 = 1 - 2 + 3)</b>		<b>345,864,355.87</b>

Bajo protesta de decir verdad declaramos que los Estados Financieros y sus notas, son razonablemente correctos y son responsabilidad del emisor.

**PRESIDENCIA MUNICIPAL**  
 2024 - 2027  
**ING. OSCAR HONORATO MARQUEZ PLASCENCIA**  
 XILITLA, S.L.P.  
 PRESIDENTE MUNICIPAL  
**AUTORIZÓ**

**ESTADOS UNIDOS MEXICANOS**  
  
**LIC. JOSE ALBERTO SELVA CASTAÑEDA**  
 SÍNDICO  
 Vo.Bo.

**SINDICATURA MUNICIPAL**  
 2024 - 2027  
 XILITLA, S.L.P.

**TESORERÍA MUNICIPAL**  
 2024 - 2027  
**LCP. JESSICA RAMIREZ ATILANO**, S.L.P.  
 TESORERA MUNICIPAL  
**ELABORÓ**

**ESTADOS UNIDOS MEXICANOS**  
  
**LIC. FELICIANO PUJIDO MEJA**  
 CONTRALOR  
**REVISÓ**

**CONTRALORÍA INTERNA**  
 2024 - 2027  
 XILITLA, S.L.P.

**Notas a los Estados Financieros**  
**Notas de Memoria (Cuentas de Orden)**

**Municipio de Xilitla, S.L.P.**

Las cuentas de orden se utilizan para registrar movimientos de valores que no afecten o modifiquen el balance del ente contable, sin embargo, su incorporación en libros es necesaria con fines de recordatorio contable, de control y en general sobre los aspectos administrativos, o bien para consignar sus derechos o responsabilidades contingentes que puedan o no presentarse en el futuro.

Las cuentas que se manejan para efectos de este documento son las siguientes:

**A) Contables:**

**Valores** Los valores en custodia de instrumentos prestados a formadores de mercado e instrumentos de crédito recibidos en garantía de los formadores de mercado u otros.

**Emisión de obligaciones** Por tipo de emisión de instrumento: monto, tasa y vencimiento.

**Avales y garantías** No obstante, las cuentas de Avales y Garantías y la de Juicios que se encuentran clasificadas como cuentas de orden se pueden reconocer como pasivos contingentes dada la naturaleza de las operaciones que realizan los entes públicos.

**Juicios** Como ejemplos de juicios se tienen de forma enunciativa y no limitativa: civiles, penales, fiscales, agrarios, administrativos, ambientales, laborales, mercantiles y procedimientos arbitrales.

**Contratos para Inversión** Los contratos firmados de construcciones por tipo de contrato.

**Mediante Proyectos para  
Prestación de Servicios (PPS) y  
similares**

**Cuentas por cobrar a cargo de:** El monto de las cuentas por cobrar (rezago) a cargo de los usuarios, por los servicios que les prestó el organismo de agua potable, o bien, **usuarios de los servicios de agua** por el impuesto predial pendiente de pagar a cargo de los contribuyentes. Deberán señalar que gestiones de cobro se implementaron para la **contribuyentes del impuesto** recuperación de los saldos pendientes.  
**predial**

Saldo al 31 enero 20XX	Monto por cobrar del ejercicio	Monto recaudado durante el ejercicio	Saldo al 31 de diciembre de 20XX
\$ -	\$ -	\$ -	\$ -

**Nota:** Se deberá anexar en medio magnético, en formato de excel, el padrón de usuarios o contribuyentes con adeudo, el cual deberá señalar por lo menos: clave o número de control, nombre, ubicación o domicilio, clasificación (doméstico, comercial, etc.), periodo de adeudo y/o antigüedad, y monto del adeudo, compuesto por el importe de los impuestos o derechos, actualización, multas, recargos, otros cargos, y el total.

**Bienes donados con motivo de nuevos desarrollos habitacionales** El listado de los derechos, bienes y/o infraestructura que donaron / cedieron los fraccionadores, en proceso de formalizarse a favor del ente

Descripción	Nombre o denominación del donante	Documento fuente*	Monto	Estatus

\*Carta de factibilidad o convenio firmado con el fraccionador.

**Bienes concesionados o en comodato**

Se informará, de manera agrupada, en las notas a los Estados Financieros las cuentas de orden contables y cuentas de orden presupuestario.

**B) Presupuestales:**

## NOTAS DE MEMORIA

Cuenta	Nombre de la Cuenta	Saldo Inicial	Saldo Final	Flujo
8110-00-0000-00-0000-0000	LEY DE INGRESOS ESTIMADA	315263325	334766592	19503267
8120-00-0000-00-0000-0000	LEY DE INGRESOS POR EJECUTAR	0	0	0
8130-00-0000-00-0000-0000	LEY DE INGRESOS MODIFICADA	20969680.22	-2540615.78	-23510296
8140-00-0000-00-0000-0000	LEY DE INGRESOS DEVENGADA	0	0	0
8150-00-0000-00-0000-0000	LEY DE INGRESOS RECAUDADA	336233005.2	332225976.2	-4007029
8210-00-0000-00-0000-0000	PRESUPUESTO DE EGRESOS APROBADO	315263325	334766592	19503267
8220-00-0000-00-0000-0000	PRESUPUESTO DE EGRESOS POR EJERCER	4611918.85	1441604.3	-3170314.55
8230-00-0000-00-0000-0000	PRESUPUESTO DE EGRESOS MODIFICADO	33572037.75	17298276.33	-16273761.42
8240-00-0000-00-0000-0000	PRESUPUESTO COMPROMETIDO	0	0	0

8250-00-0000-00-0000-0000	PRESUPUESTO DEVENGADO	34791063.33	16255195.34	-18535867.99
8260-00-0000-00-0000-0000	PRESUPUESTO DE EGRESOS EJERCIDO	0.2	9009205.89	9009205.69
8270-00-0000-00-0000-0000	PRESUPUESTO DE EGRESOS PAGADO	309432380.4	325358862.8	15926482.43
---	---			
	<b>Total</b>	<b>1,370,136,735.94</b>	<b>1,368,581,889.10</b>	<b>1,555,046.84</b>

Bajo protesta de decir verdad declaramos que los Estados Financieros y sus notas son correctos, verídicos y son responsabilidad del emisor.

PRESIDENCIA MUNICIPAL

2024 - 2027

ING. OSCAR HUMBERTO MARQUEZ PLASCENCIA  
PRESIDENTE MUNICIPAL  
AUTORIZÓ



LIC. JOSE ALBERTO SELVA CASTAÑEDA  
SÍNDICO  
Vo.Bo.

SINDICATURA MUNICIPAL  
2024 - 2027  
XILITLA, S.L.P.

TESORERÍA MUNICIPAL

2024 - 2027

XILITLA, S.L.P.

LCP. JESSICA RAMIREZ ATILANO  
TESORERA MUNICIPAL

ELABORÓ

LIC. FELICIANO PULIDO MEJIA  
CONTRALOR

REVISÓ



CONTRALORIA INTERNA  
2024 - 2027  
XILITLA, S.L.P.

**NOTAS DE GESTIÓN ADMINISTRATIVA**  
**INFORME DEL 1 DE ENERO AL 31 DE DICIEMBRE DE 2024**  
**Municipio de Xilitla, S.L.P.**

**1. Introducción:**

Los Estados Financieros de los entes públicos, proveen de información financiera a los principales usuarios de la misma, al Congreso y a los ciudadanos.

El objetivo del presente documento es la revelación del contexto y de los aspectos económico-financieros más relevantes que influyeron en las decisiones del período, y que deberán ser considerados en la elaboración de los estados financieros para la mayor comprensión de los mismos y sus particularidades.

De esta manera, se informa y explica la respuesta del gobierno a las condiciones relacionadas con la información financiera de cada período de gestión; además, de exponer aquellas políticas que podrían afectar la toma de decisiones en períodos posteriores.

**2. Panorama Económico y Financiero:**

El Municipio inicia el ejercicio 2024 con un presupuesto autorizado de \$ \$334,766,592.00 proporcionado por los ramos Federales, Estatales e Ingresos Fiscales, tomándose la precaución de autorizar para este ejercicio uno más acorde a la realidad.

**3. Autorización e Historia:**

Se informará sobre:

**a) Fecha de creación del Municipio:**

El 19 de julio de 1826 y según decreto N.º 46 se le da la categoría de municipio poco industrializado, lo que ha ayudado a preservar las culturas indígenas náhuatl y tének y sus modos tradicionales de vida; y para efectos fiscales se registra ante la Secretaría de Hacienda y Crédito Público con fecha 01 enero de 1985

**b) Principales cambios en su estructura durante el ejercicio 2024.**

Su forma de gobierno es Democrática y depende del Gobierno Estatal y Federal; se realizan elecciones cada 3 años, en donde se elige al presidente Municipal y su Gabinete. El actual presidente Municipal es el Ing. Oscar Humberto Márquez Plascencia, militante del Partido Verde Ecologista de México, y elegido para el período Constitucional del 1º. De octubre 2024 al 30 de septiembre 2027.

**4. Organización y Objeto Social:**

Se informará sobre:

**a) Objeto social.**

**NOTAS DE GESTIÓN ADMINISTRATIVA****INFORME DEL 1 DE ENERO AL 31 DE DICIEMBRE DE 2024****Municipio de Xilitla, S.L.P.**

Administración Pública Municipal

**b) Principales actividades.**

Prestar Servicios Públicos a la población de conformidad al artículo 115 de la Constitución Política de los Estados Unidos Mexicanos, y 141 de la Ley Orgánica del Municipio Libre del Estado de San Luis Potosí.

- Alumbrado público
- Limpia, recolección, traslado, tratamiento y disposición final de residuos
- Mercados
- Panteones
- Rastro
- Calles, parques y jardines y su equipamiento
- Seguridad pública, en los términos del artículo 21 de esta Constitución, policía preventiva municipal
- Tránsito y Vialidad
- Deporte
- Educación
- Recreación
- Turismo
- Bibliotecas públicas y Casas de la Cultura
- Asistencia y salud pública
- Protección civil
- Desarrollo urbano y rural
- Turismo

**c) Régimen Jurídico que le es aplicable. (Forma como está dado de alta el municipio ante la Secretaría de Hacienda y Crédito Público).**

Institución de orden público, base de la división territorial y de la organización política y administrativa del Municipio de Xilitla, S.L.P., con personalidad jurídica y patrimonio propio, autónomo en su Gobierno Interior y con libre administración de su Hacienda, de acuerdo con el artículo 115 de la Constitución Política de los Estados Unidos Mexicanos, y 2 de la Ley Orgánica del Municipio Libre del Estado de San Luis Potosí.

Persona Moral sin fines de lucro.

**d) Consideraciones fiscales del municipio: obligaciones fiscales (revelar el tipo de contribuciones que esté obligado a pagar o retener).****IMPUESTO SOBRE LA RENTA**

- Persona Moral no contribuyente por la percepción de sus ingresos, de conformidad con los artículos 93, 94 y 102 de la Ley del Impuesto Sobre la Renta.

NOTAS DE GESTIÓN ADMINISTRATIVA

INFORME DEL 1 DE ENERO AL 31 DE DICIEMBRE DE 2024

Municipio de Xilitla, S.L.P.

- Retenedor por los pagos por servicios personales subordinados, de conformidad con el artículo, 110 y 113 de Ley del Impuesto Sobre la Renta.
- Retenedor por los pagos por asimilados a salarios de conformidad con el artículo, 110 y 113 de Ley del Impuesto Sobre la Renta.
- Retenedor por los pagos por servicios personales independientes de conformidad con el artículo 102, 120 y 127 de la Ley del Impuesto Sobre la Renta.
- Retenedor por los pagos por Arrendamiento de Inmuebles de conformidad con el artículo 102, 141 y 143 de la Ley del Impuesto Sobre la Renta.

IMPUESTO AL VALOR AGREGADO

- Contribuyente, únicamente por las operaciones relacionadas con el suministro de agua potable, pero en todo caso la mayor parte está gravada a la tasa del 0%, conforme al artículo 2-A, fracción II inciso h) de la Ley del Impuesto al Valor Agregado.

IMPUESTO LOCAL SOBRE NOMINAS

- Contribuyente por los pagos efectuados por servicios personales subordinados conforme al artículo 25 de la Ley de Hacienda para el Estado de San Luis Potosí.

e) Estructura organizacional básica. - Anexar organigrama vigente del municipio.

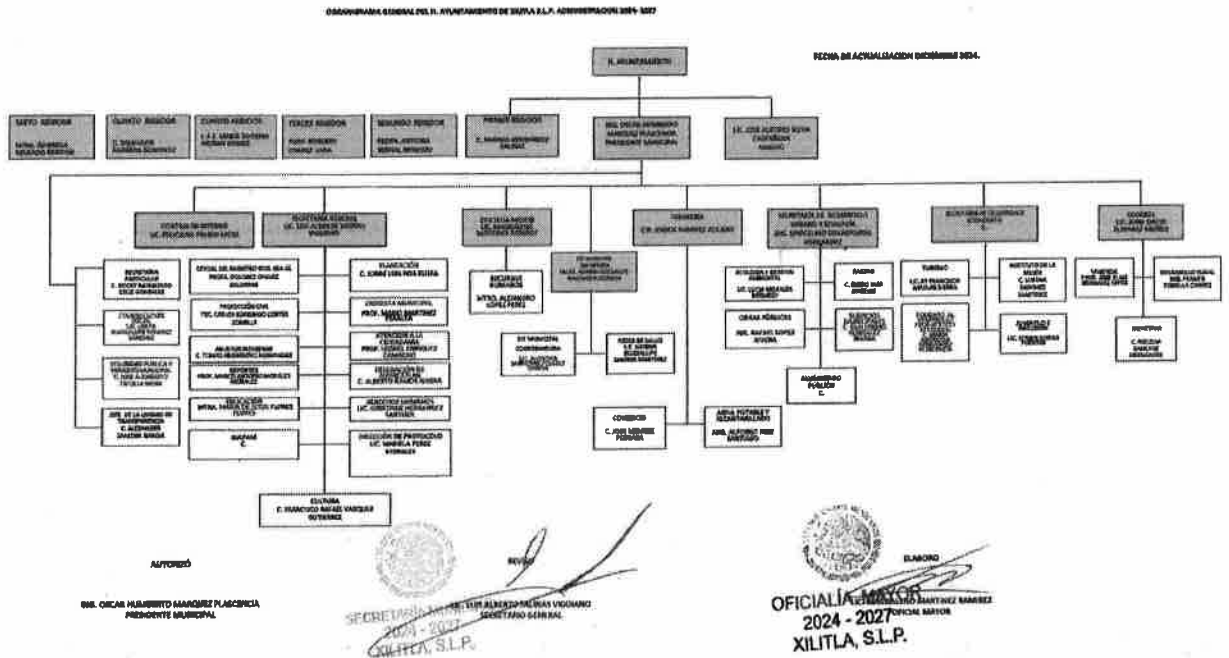



**NOTAS DE GESTIÓN ADMINISTRATIVA**  
**INFORME DEL 1 DE ENERO AL 31 DE DICIEMBRE DE 2024**  
**Municipio de Xilitla, S.L.P.**

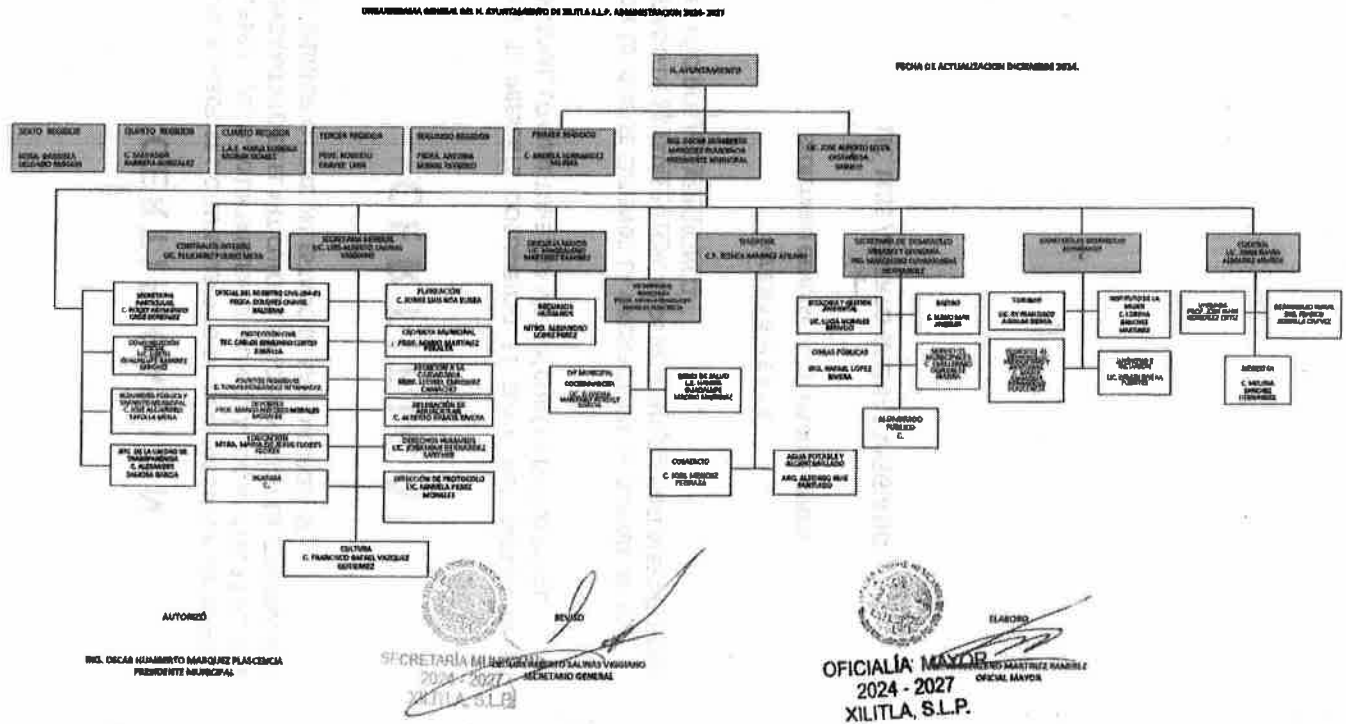

f) Fideicomisos, mandatos y análogos de los cuales es fideicomitente o fideicomisario.

El Municipio no participa en este tipo de actos jurídicos ni ordenes con ningún tipo de persona física o moral.

**5. Bases de Preparación de los Estados Financieros:**

Se informará sobre:

a) Se ha observado la normatividad emitida por el CONAC y las disposiciones legales aplicables: Si ( X ) No ( )

Comentarios:

Se ha observado toda la normatividad emitida por el CONAC  
 La Ley de Ingresos para el Municipio de Xilitla, S.L.P. 2022  
 La Ley de Hacienda para los Municipios del Estado de San Luis Potosí.  
 La Ley Orgánica del Municipio Libre del Estado de san Luis Potosí.  
 Ley del Presupuesto, Contabilidad y Gasto público del Estado de San Luis Potosí.  
 Ley de Auditoría Superior del Estado de San Luis Potosí.  
 Otras Disposiciones aplicables a todos los Municipios del Estado de San Luis Potosí.

b) La normatividad aplicada para el reconocimiento, valuación y revelación de los diferentes rubros de la información financiera, así como las bases de medición utilizadas para la elaboración de los estados financieros; por ejemplo: costo histórico, valor de

**NOTAS DE GESTIÓN ADMINISTRATIVA**  
**INFORME DEL 1 DE ENERO AL 31 DE DICIEMBRE DE 2024**  
**Municipio de Xilitla, S.L.P.**

realización, valor razonable, valor de recuperación o cualquier otro método empleado y los criterios de aplicación de los mismos.

El total de las operaciones están reconocidas a su Costo Histórico.

**c) Postulados básicos.**

Los Emitidos por el CONAC:

1. Sustancia Económica
2. Entes Públicos
3. Existencia Permanente
4. Revelación Suficiente
5. Importancia Relativa
6. Registro e Integración Presupuestaria
7. Consolidación de la Información Financiera
8. Devengo Contable
9. Valuación
10. Dualidad Económica
11. Consistencia

**d) Normatividad supletoria.** En caso de emplear varios grupos de normatividades (normatividades supletorias), deberá realizar la justificación razonable correspondiente, su alineación con los PBCG y a las características cualitativas asociadas descritas en el MCCG (documentos publicados en el Diario Oficial de la Federación, agosto 2009).

Las permitidas por la Normatividad del CONAC:

- Aplicación personalizada del Cuarto Nivel de COG
- Aplicación personalidad del Tercer y Cuarto Nivel del CRI
- Aplicación Personalizada a partir del Quinto Nivel permitido del Plan de Cuentas

Para las entidades que por primera vez estén implementando la base devengado de acuerdo a la Ley de Contabilidad, deberán:

**-Revelar las nuevas políticas de reconocimiento:**

De acuerdo con lo establecido por el CONAC.

**INGRESOS**

Devengado. - Cuando exista jurídicamente el derecho al cobro.

Recaudado. - Cuando existe el cobro en efectivo o cualquier otro medio de pago

**EGRESOS**

Comprometido. - Cuando se existe la aprobación por una autoridad competente de un acto administrativo, u otro instrumento jurídico que formaliza una relación jurídica con terceros para la adquisición de bienes y servicios.

Devengado. - Cuando se reconoce de una obligación de pago a favor de terceros por la recepción de conformidad de bienes, servicios contratados.

Ejercido. - Cuando se emite una cuanta por liquidar aprobada por la autoridad competente

**NOTAS DE GESTIÓN ADMINISTRATIVA**  
**INFORME DEL 1 DE ENERO AL 31 DE DICIEMBRE DE 2024**  
**Municipio de Xilitla, S.L.P.**

Pagado. - Cuando se realiza la cancelación total o parcial de las obligaciones de pago.

**-Plan de implementación:**

- Se inicia el registro de las operaciones en BASE AL REGISTRO POR MOMENTOS CONTABLES DEL INGRESO Y DEL EGRESO a partir del mes de enero 2014, con el apoyo de un sistema contable que integra el total de las operaciones del Municipio: Ingresos, Sueldo, Pagos, Contabilidad, Presupuesto, Cuenta Pública, etc., denominado SISTEMA SAACG.NET (SISTEMA AUTOMATIZADO DE ADMINISTRACION Y CONTABILIDAD GUBERNAMENTAL. NET).
- Los cambios en las políticas, la clasificación y medición de las mismas, ha generado un impacto en la información financiera.
- Se han presentado los Estados Financieros 2024 tanto con la normatividad anteriormente vigente, como con las marcadas por la Ley de Contabilidad Gubernamental, para fines de comparación en la transición a la base devengado.

**6. Políticas de Contabilidad Significativas:**

Se informará sobre:

- a) Actualización: se informará del método utilizado para la actualización del valor de los activos, pasivos y Hacienda Pública y/o patrimonio y las razones de dicha elección. Así como informar de la desconexión o reconexión inflacionaria:

A lo largo de la Historia de este Ente, no se ha utilizado ningún Método para la Actualización del Valor de los Activos, Pasivos y Hacienda Pública y/o Patrimonio.

- b) Informar sobre la realización de operaciones en el extranjero y de sus efectos en la información financiera gubernamental.

Durante el Ejercicio Fiscal 2024, no se realizaron operaciones en Moneda Extranjera, y en todo caso si se realizara alguna, invariablemente el registro se realizará en su equivalente en Moneda Nacional al tipo de cambio del día de la operación.

- c) Método de valuación de la inversión en acciones de Compañías subsidiarias no consolidadas y asociadas.

No se cuenta con inversiones en acciones de ningún tipo en algún otro Ente.

- d) Sistema y método de valuación de inventarios y costo de lo vendido.

No existen productos en inventarios, ya que la adquisición de los bienes es para consumo inmediato llevando directamente el costo al gasto.

**NOTAS DE GESTIÓN ADMINISTRATIVA**  
**INFORME DEL 1 DE ENERO AL 31 DE DICIEMBRE DE 2024**  
**Municipio de Xilitla, S.L.P.**

- e) Beneficios a empleados: revelar el cálculo de la reserva actuarial, valor presente de los ingresos esperados comparado con el valor presente de la estimación de gastos tanto de los beneficiarios actuales como futuros.

No se tienen reservas para beneficios futuros de los empleados, más que las contempladas anualmente en el presupuesto de egresos del ejercicio presente.

- f) Provisiones: objetivo de su creación, monto y plazo:

No se cuenta con Provisiones.

- g) Reservas: objetivo de su creación, monto y plazo:

No se cuenta con Reservas

- h) Cambios en políticas contables y corrección de errores junto con la revelación de los efectos que se tendrá en la información financiera del ente público, ya sea retrospectivos o prospectivos:

El cambio en las políticas contables a consideración de ejercicios fiscales anteriores ha cambiado a la actualidad, provocado por la implementación de los momentos contables de los Ingresos y Egresos normados por el CONAC.

- i) Reclasificaciones: Se deben revelar todos aquellos movimientos entre cuentas por efectos de cambios en los tipos de operaciones:

No existe reclasificaciones importantes.

- j) Depuración y cancelación de saldos:

En el ejercicio 2024 se realizó una depuración de cuentas contables en bienes muebles por un monto de \$ 5,921,757.15 según dictamen aprobado por cabildo municipal.

#### **7. Posición en Moneda Extranjera y Protección por Riesgo Cambiario:**

Se informará sobre:

- a) Activos en moneda extranjera.

No se tienen Activos en moneda extranjera.

- b) Pasivos en moneda extranjera.

No se tienen Pasivos en moneda extranjera.

**NOTAS DE GESTIÓN ADMINISTRATIVA**  
**INFORME DEL 1 DE ENERO AL 31 DE DICIEMBRE DE 2024**  
**Municipio de Xilitla, S.L.P.**

c) Posición en moneda extranjera.

No se tienen Pasivos en moneda extranjera.

d) Tipo de cambio.

No se tienen operaciones en moneda extranjera.

e) Equivalente en moneda nacional.

No se tienen operaciones en moneda extranjera.

Lo anterior se informará por cada tipo de moneda extranjera que se encuentre en los rubros de activo y pasivo.

Adicionalmente, se informará sobre los métodos de protección de riesgo por variaciones en el tipo de cambio.

No se mencionan métodos de protección de riesgo en variaciones al tipo de cambio debido a que no se tienen operaciones en moneda extranjera.

#### **8. Reporte Analítico del Activo:**

Debe mostrar la siguiente información:

a) Vida útil o porcentajes de depreciación, deterioro o amortización utilizados en los diferentes tipos de activos:

Al cierre del ejercicio 2024, se realizó una depreciación acumulada por la cantidad de \$ - 2,192,311.

b) Cambios en el porcentaje de depreciación o valor residual de los activos:  
Tratado en el punto anterior.

c) Importe de los gastos capitalizados en el ejercicio, tanto financieros como de investigación y desarrollo:  
No se tienen este tipo de gastos.

d) Riesgos por tipo de cambio o tipo de interés de las inversiones financieras:  
No se tienen inversiones financieras en moneda extranjera.

e) Valor activado en el ejercicio de los bienes construidos por el municipio:

Los bienes construidos durante 2024 se reconocen dentro de ACTIVO a su costo histórico, de conformidad con el artículo 29 de la Ley General de Contabilidad Gubernamental.

**NOTAS DE GESTIÓN ADMINISTRATIVA**  
**INFORME DEL 1 DE ENERO AL 31 DE DICIEMBRE DE 2024**  
**Municipio de Xilitla, S.L.P.**

- f) Otras circunstancias de carácter significativo que afecten el activo, tales como bienes en garantía, señalados en embargos, litigios, títulos de inversiones entregados en garantías, baja significativa del valor de inversiones financieras, etc.:

No se tienen situaciones importantes que afecten los activos del Ente.

- g) Desmantelamiento de activos, procedimientos, implicaciones, efectos contables:

No se realiza desmantelamiento de Activos.

- h) Administración de activos; planeación con el objetivo de que el ente los utilice de manera más efectiva:

Se utilizan los activos con la operación y mantenimiento óptimo.

Adicionalmente, se deben incluir las explicaciones de las principales variaciones en el activo, en cuadros comparativos como sigue:

- a) Inversiones en valores.

No se tienen inversiones en valores.

- b) Patrimonio de Organismos descentralizados de Control Presupuestario Indirecto.

No se tiene Patrimonio en Organismos descentralizados de Control Presupuestario Indirecto.

- c) Inversiones en empresas de participación mayoritaria.

No se tiene inversión en este tipo de empresas.

- d) Inversiones en empresas de participación minoritaria.

No se tiene inversión en este tipo de empresas.

- e) Patrimonio de organismos descentralizados de control presupuestario directo, según corresponda.

No se tiene Patrimonio en Organismos descentralizados de Control Presupuestario directo.

### **9. Fideicomisos, Mandatos y Análogos:**

Se deberá informar:

**NOTAS DE GESTIÓN ADMINISTRATIVA**  
**INFORME DEL 1 DE ENERO AL 31 DE DICIEMBRE DE 2024**  
**Municipio de Xilitla, S.L.P.**

a) Por ramo administrativo que los reporta:

No existen Fideicomisos, Mandatos y análogos.

b) Enlistar los de mayor monto de disponibilidad, relacionando aquéllos que conforman el 80% de las disponibilidades:

No existen Fideicomisos, Mandatos y análogos.

**10. Reporte de la Recaudación:**

a) Análisis del comportamiento de la recaudación, de forma separada los ingresos locales de los federales:

Se presenta por separado en las notas de desglose.

b) Proyección de la recaudación e ingresos en el mediano plazo:

Se estima que la recaudación solamente crecerá por los porcentajes permitidos por Ley de un año a otro.

**11. Información sobre la Deuda y el Reporte Analítico de la Deuda:**

Se informará lo siguiente:

a) Utilizar al menos los siguientes indicadores: deuda respecto al PIB y deuda respecto a la recaudación tomando, como mínimo, un período igual o menor a 5 años.

Se anexará la información en las notas de desglose.

b) Información de manera agrupada por tipo de valor gubernamental o instrumento financiero en la que se considere intereses, comisiones, tasa, perfil de vencimiento y otros gastos de la deuda.

Se anexará la información en las notas de desglose.

**12. Calificaciones otorgadas:**

Informar, tanto del municipio como cualquier transacción realizada, que haya sido sujeta a una calificación crediticia:

No se cuenta con calificaciones crediticias otorgadas o certificadas.

**13. Proceso de Mejora:**

Se informará de:

NOTAS DE GESTIÓN ADMINISTRATIVA

INFORME DEL 1 DE ENERO AL 31 DE DICIEMBRE DE 2024

Municipio de Xilitla, S.L.P.

a) Principales Políticas de control interno:

Apego al presupuesto con racionalidad y transparencia

b) Medidas de desempeño financiero, metas y alcance:

Racionar el uso de los recursos, sobre todo en el primer semestre del año para alcanzar el cumplimiento de las funciones para el ejercicio completo.

14. Información por Segmentos:

Toda la información del Ente está procesada y se encuentra disponible por Unidad Responsable de realizar las funciones propias.

15. Eventos Posteriores al Cierre:

El ente público no tiene hechos ocurridos en el período posterior al que informa, que proporcionen mayor evidencia sobre eventos que le afecten económicamente y que no se conocían a la fecha de cierre.

16. Partes Relacionadas:

No existen partes relacionadas que pudieran ejercer influencia significativa sobre la toma de decisiones financieras y operativas.

17. Responsabilidad sobre la presentación razonable de los Estados Financieros:

La Información Contable deberá estar firmada en cada página de la misma e incluir al final la siguiente leyenda: "Bajo protesta de decir verdad declaramos que los Estados Financieros y sus notas, son razonablemente correctos y son responsabilidad del emisor". Lo anterior, no será aplicable para la información contable consolidada.

Bajo protesta de decir verdad declaramos que los Estados Financieros y sus notas, son razonablemente correctos y son responsabilidad del emisor.

PRESIDENCIA MUNICIPAL  
2024 - 2027  
XILITLA, S.L.P.  
LIC. OSCAR HUMBERTO MARQUEZ PLASCENCIA  
PRESIDENTE MUNICIPAL  
AUTORIZÓ

ESTADOS UNIDOS MEXICANOS  
LIC. JOSE ALBERTO SELVA  
CASTAÑEDA  
SÍNDICO  
Vo.Bo.

SINDICATURA MUNICIPAL  
2024 - 2027  
XILITLA, S.L.P.

TESORERÍA MUNICIPAL  
2024 - 2027  
XILITLA, S.L.P.  
LCP. JESSICA RAMIREZ  
ATILANO  
TESORERA MUNICIPAL  
ELABORÓ

ESTADOS UNIDOS MEXICANOS  
LIC. FELICIANO PULIDO MEJIA  
CONTRALORÍA INTERNA  
CONTRALOR  
REVISÓ  
2024 - 2027  
XILITLA, S.L.P.



**NOTAS DE GESTIÓN ADMINISTRATIVA**  
**INFORME DEL 1 DE ENERO AL 31 DE DICIEMBRE DE 2024**  
**Municipio de Xilitla, S.L.P.**

**Notas:**

1. *Las Notas de Gestión Administrativa son de texto libre, debiendo ajustarse al Manual de Contabilidad Gubernamental emitido por el CONAC.*
2. *Las Notas de Gestión Administrativa se deberán llenar en todos sus apartados, en caso de que no se tenga información por presentar en alguno de ellos se tendrá que incluir la leyenda «No aplica» en cada uno.*