



VILLA DE REYES, S.L.P.  
 UNIDOS PROSPEREMOS  
 H. AYUNTAMIENTO 2015-2018



DE OFICIO N°VDREY-CI-4613/2016  
 ASUNTO; SE REMITE DICTAMEN

Villa de Reyes, S.L.P., 14 de Diciembre de 2016

C.P.C. JOSÉ DE JESÚS MARTÍNEZ LOREDO  
 AUDITOR SUPERIOR DEL ESTADO  
 PRESENTE.-

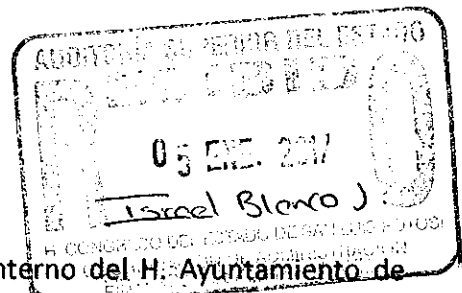

El que suscribe Lic. Roberto Capetillo Reyes, Contralor Interno del H. Ayuntamiento de Villa de Reyes, S.L.P., Por medio del presente me permito informar lo siguiente:

De la revisión efectuada a los Ingresos y Egresos del **Departamento de Tesorería del mes de Noviembre**, anexo **Dos** hojas que contienen las observaciones y/o recomendaciones detectadas al departamento en mención y **dieciséis** hojas que contienen el Reporte de Supervisión y avance físico de obras del Ramo 33.

Sin otro asunto a tratar por el momento, quedo de usted enviándole un afectuoso saludo.

ATENTAMENTE

LIC. ROBERTO CAPETILLO REYES  
 CONTRALOR INTERNO DEL H. AYUNTAMIENTO DE VILLA DE REYES, S.L.P.



PRESIDENCIA MUNICIPAL  
 2016  
 CONTRALOR INTERNO

SECRETARÍA DE AYUNTAMIENTO  
 VILLA DE REYES, S.L.P.

05/ Enero 2017  
 03:22 pm

"2016, AÑO DE RAFAEL NIETO COMPEAN, PROMOTOR DEL SUFRAGIO FEMENINO Y LA AUTONOMIA UNIVERSITARIA"

C.c.p. Archivo.  
 Mugg/RCR.



**CONTRALORIA INTERNA**  
**INGRESOS DEL MES DE NOVIEMBRE DEPARTAMENTO DE TESORERIA**  
 SE REVISARON LAS FACTURAS DE LA 97707 A LA 99560

VILLA DE REYES S.L.P.  
 UNIDOS PROSPEREMOS  
 H. AYUNTAMIENTO 2015-2018

| FOLIOS REVISADOS       | FECHA DE INGRESO | FECHA DE RECAUDADO | TOTAL RECAUDADO     | FECHA DEP. 1 | DEPOSITO 1   | FECHA DEP. 2 | DEPOSITO 2 | FECHA DEP. 3            | DEPOSITO 3 | TOTAL DEPOSITADO    | DIFERENCIA         | RECOMENDACIONES/OBSERVACIONES  |
|------------------------|------------------|--------------------|---------------------|--------------|--------------|--------------|------------|-------------------------|------------|---------------------|--------------------|--|
| 97702-97766            | 03/11/16         | 03/11/16           | 28,544.40           | 3/11/16      | 6,052.00     |              |            |                         |            | 6,672.00            | -21,872.40         | Existe diferencia entre lo recaudado y lo depositado.  |
| 97767-97829            | 03/11/16         | 03/11/16           | 1,548,147.89        | 3/11/16      | 761,766.00   |              | 770,367.89 |                         |            | 1,532,127.89        | -16,020.00         | Falta anexar los folios cancelados No. 97776, 97777, 97779, existe diferencia entre lo recaudado y lo depositado.  |
| 97830-97967            | 04/11/16         | 04/11/16           | 60,382.39           | 3/11/16      | 5,460.00     |              |            |                         |            | 5,460.00            | -5,492.39          | Falta anexar los folios cancelados No. 97877, 97913 y 97914, existe diferencia entre lo recaudado y lo depositado.   |
| 97968-98162            | 07/11/16         | 07/11/16           | 37,336.03           | 3/11/16      | 26,572.00    | 9/11/16      | 10,764.03  |                         |            | 37,336.03           | 0.00               | Falta anexar los folios cancelados No. 98026, 98027, 98115, 98116, 98135, 98142.   |
| 98163-98345            | 08/11/16         | 08/11/16           | 56,885.94           |              | 44,578.00    |              | 12,307.94  |                         |            | 56,885.94           | 0.00               | Falta anexar los folios cancelados No. 98166, 98167, 98172, 98176, 98199, 98216, 98226, 98236, 98243, 98244, 98250, 98251, 98267, 98268, 98280, 98290, 98297, 98298, 98300, 98307, 98308, 98314, 98321, 98330, 98331, 98338. |
| 98346-98383            | 09/11/16         | 09/11/16           | 7,136.94            | 23/11/16     | 7,136.94     |              |            |                         |            | 7,136.94            | 0.00               |  |
| 98384-98427            | 10/11/16         | 10/11/16           | 13,410.20           | 23/11/16     | 13,410.20    |              |            |                         |            | 13,410.20           | 0.00               |  |
| 98428-98483            | 11/11/16         | 11/11/16           | 514,867.26          | 19/11/16     | 2,486.00     |              | 490,987.89 | 23/11/16                | 21,393.37  | 514,867.26          | 0.00               |  |
| 98484-98556            | 14/11/16         | 14/11/16           | 352,626.37          | 19/11/16     | 3,382,242.17 |              |            | 23/11/16                | 14,274.20  | 352,626.37          | 0.00               |  |
| 98557-98595            | 15/11/16         | 15/11/16           | 5,646.20            | 23/11/16     | 5,646.20     |              |            |                         |            | 5,646.20            | 0.00               |  |
| 98596-98632            | 16/11/16         | 16/11/16           | 63,147.14           | 19/11/16     | 29,432.64    | 23/11/16     | 25,831.15  |                         | 7,883.35   | 63,147.14           | 0.00               |  |
| 98633-98683            | 17/11/16         | 17/11/16           | 97,815.69           | 19/11/16     | 79,425.19    | 23/11/16     | 18,390.50  |                         |            | 97,815.69           | 0.00               |  |
| 98684-98730            | 18/11/16         | 18/11/16           | 13,373.64           | 19/11/16     | 4,306.91     |              |            |                         |            | 4,806.64            | -8,567.00          | Existe diferencia entre lo recaudado y lo depositado   |
| 97732-98803            | 22/11/16         | 22/11/16           | 14,725.00           |              |              |              |            |                         |            | 0.00                | -14,725.00         | Existe diferencia entre lo recaudado y lo depositado   |
| 98804-98855            | 23/11/16         | 23/11/16           | 36,915.21           | 25/11/16     | 18,357.21    |              |            |                         |            | 18,357.21           | -18,558.00         | Existe diferencia entre lo recaudado y lo depositado   |
| 98856-99029            | 24/11/16         | 24/11/16           | 78,748.94           | 25/11/16     | 37,891.30    |              | 10,000.00  |                         |            | 47,891.30           | -30,857.64         | Existe diferencia entre lo recaudado y lo depositado   |
| 99030-99168            | 25/11/16         | 25/11/16           | 43,671.77           | 28/11/16     | 36,731.11    |              |            |                         |            | 36,731.11           | -6,940.66          | Existe diferencia entre lo recaudado y lo depositado   |
| 99169-99333            | 28/11/16         | 28/11/16           | 38,997.59           |              |              |              | 23,247.00  |                         |            | 23,247.00           | -15,750.59         | Existe diferencia entre lo recaudado y lo depositado   |
| 99336-99512            | 29/11/16         | 29/11/16           | 40,944.66           |              |              |              |            |                         |            | 0.00                | -40,944.66         | Existe diferencia entre lo recaudado y lo depositado   |
| 99513-99560            | 30/11/16         | 30/11/16           | 18,126.40           |              |              |              |            |                         |            | 0.00                | -18,126.40         | Existe diferencia entre lo recaudado y lo depositado   |
| <b>TOTAL RECAUDADO</b> |                  |                    | <b>1,494,757.37</b> |              |              |              |            | <b>TOTAL DEPOSITADO</b> |            | <b>1,285,365.03</b> | <b>-209,392.34</b> |  |

CHTQVCS

| Deposito el día de | Importe        | Aplicado a las facturas y 97713 del día       | DI de noviembre |
|--------------------|----------------|---|-----------------|
| 11/11/16           | \$1,576,959.29 | Aplicado a las facturas 97712 y 97713 del día | noviembre       |

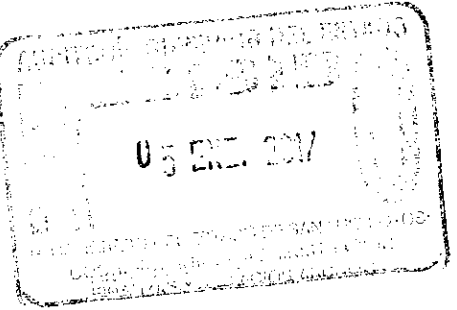

| Fecha    | Importe    | Descripción                                    | Pendiente de Clasificar |
|----------|------------|--|-------------------------|
| 11/11/16 | 8,369.54   | Sobranse de transferencia electrónica Hírotes. |                         |
| 15/11/16 | 400,061.45 | Ingreso no identificado.                       |                         |
| 18/11/16 | 4,000.00   | Ingreso no identificado.                       |                         |
| 25/11/16 | 253,828.71 | Ingreso no identificado.                       |                         |
| 28/11/16 | 10,000.00  | Ingreso no identificado.                       |                         |



VILLA DE REYES S.L.P.  
UNIDOS PROSPERAMOS  
H. AYUNTAMIENTO 2015-2018

# CONTRALORIA INTERNA

ENTIDAD AUDITADA; TESORERIA MUNICIPAL



CONCEPTOS REVISADOS:

EGRESOS Y REVISION SELECTIVA A TRANSFERENCIAS ELECTRONICAS

M.F.S. NOVIEMBRE

## SE REVISARON LAS POLIZAS DE EGRESOS DE LA 1284 A LA 1373

| FECHA                 | No. DE POLIZA | BENEFICIARIO                   | DESCRIPCIÓN                                 | IMPORTE  | RECOMENDACIONES Y/O OBSERVACIONES  |
|-----------------------|---------------|--------------------------------|---|----------|--|
| 03-nov-16             | 1282          | Paiz Yesenia Espinoza Garcia   | Apoyo de gastos médicos                     | 3,000.00 | No se anexa factura y solicitud no cuenta con autorización                               |
| 28-nov-16             | 1368          | J. Guadalupe Jasso Hernández   | Reparación y mantenimiento de equipo        | 4,150.02 | Anexar copia del comodato  |
| <b>TRANSFERENCIAS</b> |               |                                |   |          |  |
| 04-nov-16             | D01640        | Miguel Antonio Alarcón Aguilar | Materia para construcción y Ayudas Sociales | 2,800.00 | Factura No. 889, Apoyo a Margarita Don Juan Rocha, no se anexa copia INE ni CURP         |
| 04-nov-16             | D01640        | Miguel Antonio Alarcón Aguilar | Materia para construcción y Ayudas Sociales | 2,800.00 | Factura No. 898, Apoyo a C. Ma. Guadalupe Martínez Rojas, falta carta de agradecimiento. |
| 04-nov-16             | D01640        | Miguel Antonio Alarcón Aguilar | Materia para construcción y Ayudas Sociales | 1,749.00 | Factura No. 973, No se anexa soporte.  |
| 04-nov-16             | D01640        | Miguel Antonio Alarcón Aguilar | Materia para construcción y Ayudas Sociales | 1,749.00 | Factura No. 972, No se anexa soporte   |

Falta anexar póliza (s) y soporte No. 1310, 1330, 1366

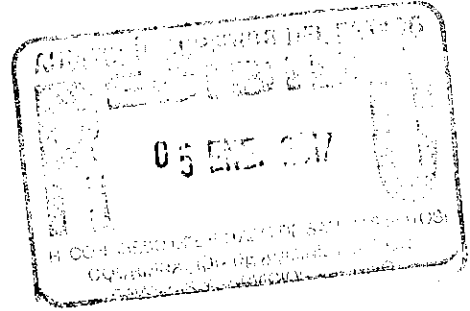

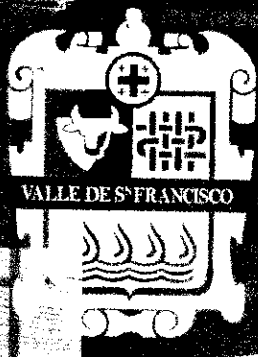

# REPORTE DE SUPERVISION Y AVANCE FISICO DE OBRA

## OBRA: CONSTRUCCIÓN DE AMPLIACIÓN DE RED DE DISTRIBUCIÓN ELÉCTRICA Y ALUMBRADO PÚBLICO, DE ESTA CABECERA MUNICIPAL DE VILLA DE REYES, S.L.P.

POR PARTE DE ESTE DEPARTAMENTO Y POR CONDUCTO DEL SUPERVISOR DE OBRA SE REALIZO LA INSPECCION FISICA DE LOS TRABAJOS QUE SE ESTAN EJECUTANDO EN ESE LUGAR.

EN EL CUAL SE LOGRA APRECIAR LA COLOCACIÓN DE 10 POSTES UNO DE LOS CUALES SE REALIZÓ CAMBIO POR POSTE DE 12 MTS, SE LOGRA APRECIAR LA COLOCACIÓN DE TIERRA FÍSICA EN CADA UNO DE LOS POSTES, ASÍ COMO INSTALACIÓN DE TRANSFORMADOR DE ENERGÍA DE 37.5 KVA. Y LA COLOCACIÓN DE 5 RETENIDAS DE POSTE SENCILLAS, 2 RETENIDAS VOLADAS POSTE A POSTE, 1 ESTACA ANCLA, SE APRECIA LA COLOCACIÓN DE RETENIDA DOBLE DE BANQUETA, LA CUAL NO ESTÁ CONTEMPLADA EN PRESUPUESTO Y MISMA QUE NO SE COBRA DENTRO DEL CONTENIDO DE ESTIMACIÓN, EN DICHS POSTES SE LOGRÓ APRECIAR LA COLOCACIÓN DE 8 LUMINARIAS SUBURBANAS DE 70 WATTS. 110 V.

SE ANEXAN IMÁGENES A DICTAMEN PARA DAR FE DE LOS TRABAJOS EJECUTADOS.

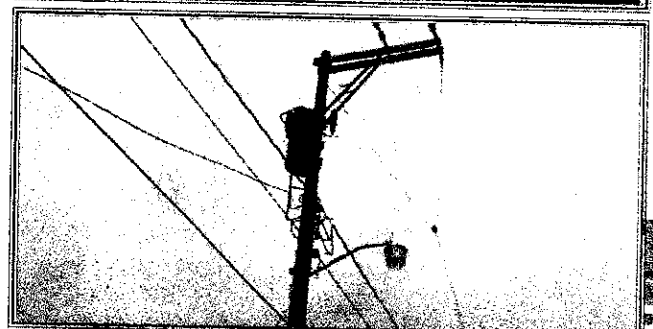
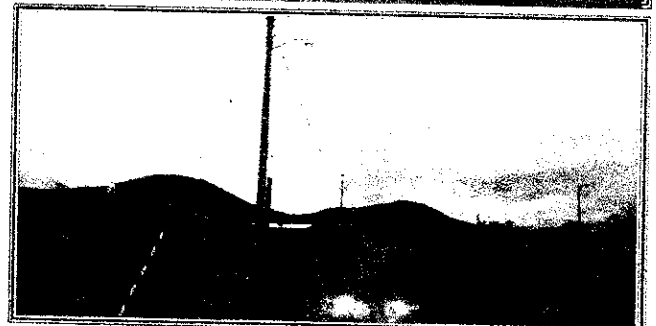

- PORCENTAJE DE REVISION DE EXPEDIENTE: 90%
- PORCENTAJE PARCIAL DE LA CONSTRUCCION: 90%
- RECURSOS: RAMO 33
- No. CONTRATO: VDREY-LICI-CDP-FISM-0091R/2016
- MONTO: \$ 577,193.54

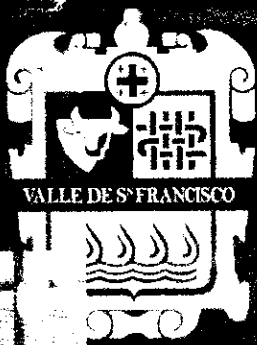

Noviembre  
2016

# REPORTE DE SUPERVISION Y AVANCE FISICO DE OBRA

## CONTRALORIA INTERNA

### LISTADO DE CONCEPTOS DE ESTIMACIÓN

| CONCEPTOS  | UNIDAD | CANTIDAD DE PRESUPUESTO | PRECIO UNITARIO | CANTIDAD ESTIMADA | COTEJO FISICO | ACUMULADO |        |       | TOTAL         | DIFERENCIA  |
|--|--------|-------------------------|-----------------|-------------------|---------------|-----------|--------|-------|---------------|-------------|
|  |        |                         |                 |                   |               | ANTERIOR  | TOTAL  | RESTO |               |             |
| SUMINISTRO Y COLOCACIÓN DE POSTE DE CONCRETO DE C12-750                          | PZA    | 10.00                   | \$ 10,346.64    | 10.00             | 10.00         | 0.00      | 10.00  | 0.00  | \$103,466.400 | \$0.000     |
| SUMINISTRO Y COLOCACIÓN ESTRUCTURA PRIMARIA -VR20 A 13.2 KV. (ANCLAJE)           | PZA    | 1.00                    | \$ 2,433.53     | 1.00              | 1.00          | 0.00      | 1.00   | 0.00  | \$2,433.530   | \$0.000     |
| SUMINISTRO Y COLOCACIÓN ESTRUCTURA PRIMARIA VS20 A 13.2 KV                       | PZA    | 1.00                    | \$ 3,020.40     | 1.00              | 1.00          | 0.00      | 1.00   | 0.00  | \$3,020.400   | \$0.000     |
| SUMINISTRO Y COLOCACIÓN ESTRUCTURA PRIMARIA VR20 A 13.2 KV                       | PZA    | 2.00                    | \$ 4,833.92     | 2.00              | 2.00          | 0.00      | 2.00   | 0.00  | \$9,667.840   | \$0.000     |
| SUMINISTRO Y COLOCACIÓN ESTRUCTURA PRIMARIA RD20 A 13.2 KV                       | PZA    | 1.00                    | \$ 4,854.45     | 1.00              | 1.00          | 0.00      | 1.00   | 0.00  | \$4,854.450   | \$0.000     |
| SUMINISTRO Y COLOCACIÓN ESTRUCTURA PRIMARIA VA20 A 13.2 KV                       | PZA    | 1.00                    | \$ 6,087.10     | 1.00              | 1.00          | 0.00      | 1.00   | 0.00  | \$6,087.100   | \$0.000     |
| SUMINISTRO Y COLOCACIÓN ESTRUCTURA NEUTRO CORRIDO R1                             | PZA    | 2.00                    | \$ 1,049.14     | 2.00              | 2.00          | 0.00      | 2.00   | 0.00  | \$2,098.280   | \$0.000     |
| SUMINISTRO Y COLOCACIÓN ESTRUCTURA SECUNDARIA P4                                 | PZA    | 6.00                    | \$ 2,163.46     | 6.00              | 6.00          | 0.00      | 6.00   | 0.00  | \$12,980.760  | \$0.000     |
| SUMINISTRO Y COLOCACIÓN ESTRUCTURA SECUNDARIA R4                                 | PZA    | 5.00                    | \$ 1,996.40     | 4.00              | 4.00          | 0.00      | 4.00   | 1.00  | \$7,985.600   | \$1,996.400 |
| SUMINISTRO Y COLOCACIÓN DE BAJADA DE TIERRA                                      | PZA    | 10.00                   | \$ 2,159.65     | 10.00             | 10.00         | 0.00      | 10.00  | 0.00  | \$21,596.500  | \$0.000     |
| SUMINISTRO Y COLOCACIÓN DE TRANSFORMADOR MONFASICO DE 37.5 KVA. 13200-120/240 V. | PZA    | 1.00                    | \$ 83,412.87    | 1.00              | 1.00          | 0.00      | 1.00   | 0.00  | \$83,412.870  | \$0.000     |
| SUMINISTRO Y COLOCACIÓN DE RETENIDA SENCILLA DE ANCLA RSA                        | PZA    | 5.00                    | \$ 3,230.09     | 5.00              | 5.00          | 0.00      | 5.00   | 0.00  | \$16,150.450  | \$0.000     |
| SUMINISTRO Y COLOCACIÓN DE RETENIDA VOLADA DE POSTE RVP                          | PZA    | 2.00                    | \$ 5,113.36     | 2.00              | 2.00          | 0.00      | 2.00   | 0.00  | \$10,226.720  | \$0.000     |
| SUMINISTRO Y COLOCACIÓN DE RETENIDA DE ESTACA Y ANCLA REA                        | PZA    | 1.00                    | \$ 13,003.70    | 1.00              | 1.00          | 0.00      | 1.00   | 0.00  | \$13,003.700  | \$0.000     |
| SUMINISTRO Y COLOCACIÓN DE LUMINARIA SUBURBANA DE 70 WATTS 110.V                 | PZA    | 8.00                    | \$ 3,929.72     | 8.00              | 8.00          | 0.00      | 8.00   | 0.00  | \$31,437.760  | \$0.000     |
| SUMINISTRO Y COLOCACIÓN DE CONTROL DE ALUMBRADO PUBLICO A 110 V.                 | PZA    | 1.00                    | \$ 5,887.59     | 1.00              | 1.00          | 0.00      | 1.00   | 0.00  | \$5,887.590   | \$0.000     |
| SUMINISTRO Y COLOCACIÓN DE CABLE DE ALUMINO TIPO NEUTRANEL 1+1 CAL.6             | MTS    | 289.50                  | \$ 119.04       | 289.50            | 289.50        | 0.00      | 289.50 | 0.00  | \$34,462.080  | \$0.000     |
| SUMINISTRO Y COLOCACIÓN DE CABLE DE ALUMINO TIPO NEUTRANEL 2+1 CAL.1/0-2         | MTS    | 289.50                  | \$ 169.43       | 289.50            | 289.50        | 0.00      | 289.50 | 0.00  | \$49,049.985  | \$0.000     |
| SUMINISTRO Y COLOCACIÓN DE CABLE DE ALUMINO DESNUDO ACSR CAL. 1/0                | KGS    | 85.75                   | \$ 258.56       | 85.75             | 85.75         | 0.00      | 85.75  | 0.00  | \$22,171.520  | \$0.000     |

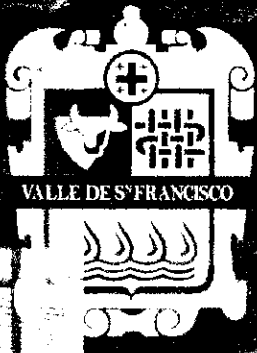

Noviembre  
2016

# REPORTE DE SUPERVISION Y AVANCE FISICO DE OBRA

|                                      |      |      |              |      |      |      |      |      |         |             |
|--------------------------------------|------|------|--------------|------|------|------|------|------|---------|-------------|
| SUMINISTRO DE UNIDAD DE VERIFICACIÓN | PZA  | 1.00 | \$ 8,285.97  | 0.00 | 0.00 | 0.00 | 0.00 | 1.00 | \$0.000 | \$8,285.97  |
| TRAMITES ANTE LA CFE                 | LOTE | 1.00 | \$ 24,871.38 | 0.00 | 0.00 | 0.00 | 0.00 | 1.00 | \$0.000 | \$24,871.38 |
| RETIRO DE MATERIAL EXISTENTE         | LOTE | 1.00 | \$ 22,433.35 | 0.00 | 0.00 | 0.00 | 0.00 | 1.00 | \$0.000 | \$22,433.35 |

|                                    |              |
|------------------------------------|--------------|
| <b>IMPORTE DEL CONTRATO</b>        | \$577,193.54 |
| <b>ANTICIPO 30%</b>                | \$173,158.22 |
| <b>SUB TOTAL</b>                   | \$439,993.54 |
| <b>IVA 16%</b>                     | \$70,398.97  |
| <b>TOTAL</b>                       | \$510,392.50 |
| <b>ESTIMACION ANTERIOR</b>         | \$0.00       |
| <b>POR EJERCER</b>                 | \$57,587.10  |
| <b>TOTAL DE PAGO DE ESTIMACIÓN</b> | \$510,392.50 |



Noviembre  
2016

# REPORTE DE SUPERVISION Y AVANCE FISICO DE OBRA

**OBRA: AMPLIACIÓN DE RED DE DISTRIBUCIÓN ELÉCTRICA Y ALUMBRADO PÚBLICO EN CALLE LA CRUZ Y PEÑITA, DE ESTA CABECERA MUNICIPAL DE VILLA DE REYES, S.L.P.**

POR PARTE DE ESTE DEPARTAMENTO Y POR CONDUCTO DEL SUPERVISOR DE OBRA SE REALIZO LA INSPECCION FISICA DE LOS TRABAJOS QUE SE ESTAN EJECUTANDO EN ESE LUGAR.

EN EL CUAL SE APRECIÓ LA TERMINACIÓN DE LA OBRA Y LA CUAL YA SE ENCUENTRA EN USO POR LOS BENEFICIARIOS, ASÍ COMO TAMBIÉN SE OBSERVA EN EXPEDIENTE DE OBRA, LOS TRAMITES DE VERIFICACIÓN Y VALIDACIÓN DE PROYECTO, VERIFICACIÓN U.V.IE. Y LAS 12 ACOMETIDAS DOMICILIARIAS FALTANTES QUE FUERON CONTRATADAS PARA ESTE PROYECTO.

SE ANEXAN IMÁGENES A DICTAMEN PARA DAR FE DE LOS TRABAJOS EJECUTADOS.

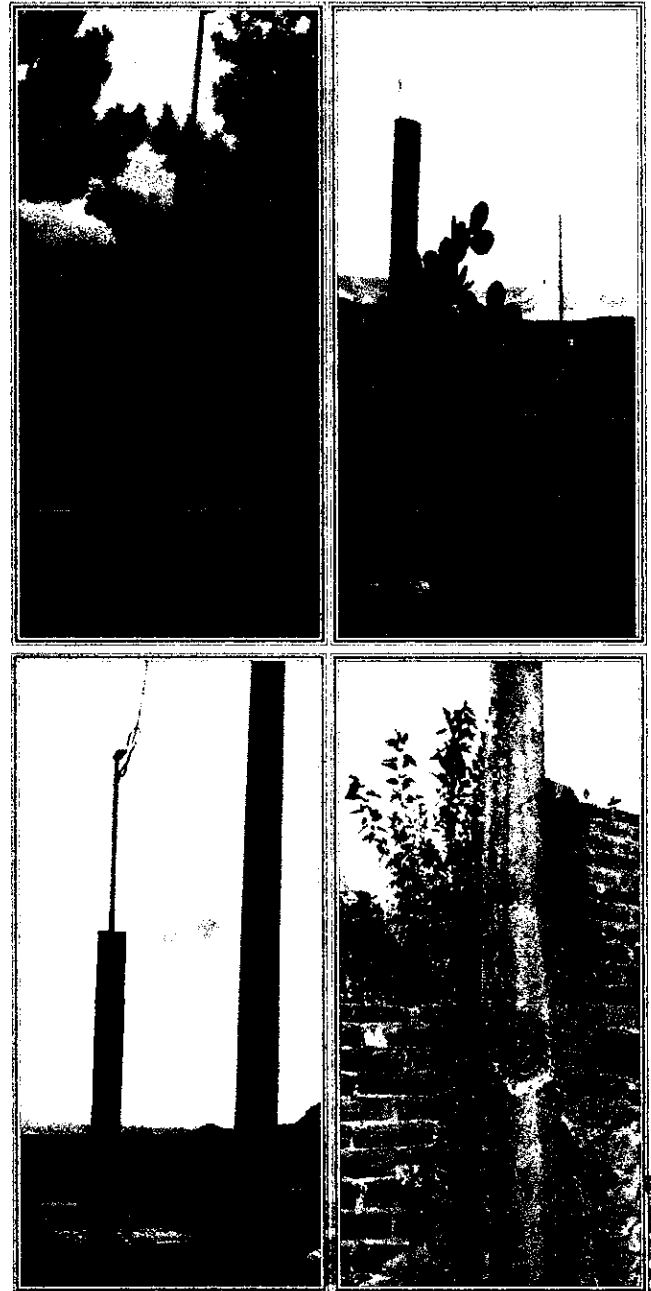

- PORCENTAJE DE REVISION DE EXPEDIENTE: 100%
- PORCENTAJE PARCIAL DE LA CONSTRUCCION: 100%
- RECURSOS: RAMO 33
- No. CONTRATO: VDREY-LICI-COP-FISM-005AD/2016
- MONTO: \$ 337,707.10



Noviembre  
2016

# REPORTE DE SUPERVISION Y AVANCE FISICO DE OBRA

## CONTRALORIA INTERNA LISTADO DE CONCEPTOS DE ESTIMACIÓN

| CONCEPTOS   | UNIDAD | CANTIDAD DE PRESUPUESTO | PRECIO UNITARIO | CANTIDAD ESTIMADA | COTEJO FISICO | ACUMULADO |        |       | TOTAL        | DIFERENCIA |
|---|--------|-------------------------|-----------------|-------------------|---------------|-----------|--------|-------|--------------|------------|
|   |        |                         |                 |                   |               | ANTERIOR  | TOTAL  | RESTO |              |            |
| TRAZO Y LOCALIZACIÓN  | POSTE  | 4.00                    | \$ 250.00       | 0.00              | 0.00          | 4.00      | 4.00   | 0.00  | \$0.000      | \$0.000    |
| EXCAVACION DE CEPAS PARA POSTES Y RETENIDAS                                 | CEPA   | 7.00                    | \$ 750.00       | 0.00              | 0.00          | 7.00      | 7.00   | 0.00  | \$0.000      | \$0.000    |
| SUMINISTRO, COLOCACIÓN Y PLOMEADO PCR-12-750                                | PIEZA  | 3.00                    | \$ 7,897.35     | 0.00              | 0.00          | 3.00      | 3.00   | 0.00  | \$0.000      | \$0.000    |
| SUMINISTRO, COLOCACIÓN Y PLOMEADO TORRE METALICA DE 12 X 4"                 | PIEZA  | 1.00                    | \$ 25,124.87    | 0.00              | 0.00          | 1.00      | 1.00   | 0.00  | \$0.000      | \$0.000    |
| SUMINISTRO Y COLOCACIÓN DE TRANSFORMADOR 25 KVA 13200-120/240 AUTOP.        | PIEZA  | 1.00                    | \$ 67,889.50    | 0.00              | 0.00          | 1.00      | 1.00   | 0.00  | \$0.000      | \$0.000    |
| SUMINISTRO Y COLOCACIÓN AL ACSR CAL 1/0 AWG                                 | KG     | 35.00                   | \$ 124.93       | 0.00              | 0.00          | 35.00     | 35.00  | 0.00  | \$0.000      | \$0.000    |
| SUMINISTRO Y COLOCACIÓN DE CABLE AL NEUTRANEL 2X1/0+1X2 AWG                 | MT     | 160.00                  | \$ 133.01       | 0.00              | 0.00          | 160.00    | 160.00 | 0.00  | \$0.000      | \$0.000    |
| SUMINISTRO Y COLOCACION DE CABLE AL NEUTRANEL (1+1) CAL 6 AWG               | MT     | 160.00                  | \$ 60.96        | 0.00              | 0.00          | 160.00    | 160.00 | 0.00  | \$0.000      | \$0.000    |
| SUMINISTRO Y COLOCACIÓN DE ACOMETIDA DOMICILIARIA 110 V                     | LOTE   | 14.00                   | \$ 1,571.93     | 12.00             | 12.00         | 2.00      | 14.00  | 0.00  | \$18,863.160 | \$0.000    |
| SUMINISTRO Y COLOCACION DE LUMINARIA SUBURBANAFOCO AHORRADOR 55 W. COMPLETA | LOTE   | 5.00                    | \$ 2,430.49     | 0.00              | 0.00          | 5.00      | 5.00   | 0.00  | \$0.000      | \$0.000    |
| SUMINISTRO Y CONTROL DE ALUMBRADO PUBLICO                                   | LOTE   | 1.00                    | \$ 3,864.44     | 0.00              | 0.00          | 1.00      | 1.00   | 0.00  | \$0.000      | \$0.000    |
| SUMINISTRO Y VESTIDO DE ESTRUCTURA M.T. VS20                                | LOTE   | 1.00                    | \$ 3,381.10     | 0.00              | 0.00          | 1.00      | 1.00   | 0.00  | \$0.000      | \$0.000    |
| SUMINISTRO Y VESTIDO DE ESTRUCTURA M.T. VR20                                | LOTE   | 2.00                    | \$ 6,284.48     | 0.00              | 0.00          | 2.00      | 2.00   | 0.00  | \$0.000      | \$0.000    |
| SUMINISTRO Y VESTIDO DE ESTRUCTURA 1 TR2B                                   | LOTE   | 1.00                    | \$ 3,468.14     | 0.00              | 0.00          | 1.00      | 1.00   | 0.00  | \$0.000      | \$0.000    |
| SUMINISTRO Y VESTIDO DE ESTRUCTURA A.P. R1                                  | LOTE   | 4.00                    | \$ 625.83       | 0.00              | 0.00          | 4.00      | 4.00   | 0.00  | \$0.000      | \$0.000    |
| SUMINISTRO Y VESTIDO DE ESTRUCTURA A.P. P1                                  | LOTE   | 2.00                    | \$ 555.09       | 0.00              | 0.00          | 2.00      | 2.00   | 0.00  | \$0.000      | \$0.000    |
| SUMINISTRO Y COLOCACION DE BAJANTE DE TIERRA FISICA                         | PZA    | 3.00                    | \$ 2,946.38     | 0.00              | 0.00          | 3.00      | 3.00   | 0.00  | \$0.000      | \$0.000    |
| SUMINISTRO Y VESTIDO DE ESTRUCTURA B.T. P3                                  | LOTE   | 2.00                    | \$ 1,918.46     | 0.00              | 0.00          | 2.00      | 2.00   | 0.00  | \$0.000      | \$0.000    |
| SUMINISTRO Y VESTIDO DE ESTRUCTURA B.T. R3                                  | LOTE   | 4.00                    | \$ 1,982.43     | 0.00              | 0.00          | 4.00      | 4.00   | 0.00  | \$0.000      | \$0.000    |

Contraloría Interna





Noviembre  
2016

## REPORTE DE SUPERVISION Y AVANCE FISICO DE OBRA

|   |      |      |              |      |      |      |      |      |              |         |
|---|------|------|--------------|------|------|------|------|------|--------------|---------|
| SUMINISTRO Y COLOCACIÓN DE RETENIDA SENCILLA DE ANCLA       | LOTE | 1.00 | \$ 2,721.29  | 0.00 | 0.00 | 1.00 | 1.00 | 0.00 | \$0.000      | \$0.000 |
| SUMINISTRO Y COLOCACIÓN DE RETENIDA DOBLE DE ESTACA - ANCLA | LOTE | 2.00 | \$ 8,189.98  | 0.00 | 0.00 | 2.00 | 2.00 | 0.00 | \$0.000      | \$0.000 |
| TRAMITES, PAGOS Y AUTORIZACIÓN DE PROYECTO ANTE C.F.E.      | OBRA | 1.00 | \$ 25,000.00 | 1.00 | 1.00 | 0.00 | 1.00 | 0.00 | \$25,000.000 | \$0.000 |
| VERIFICACIÓN U.V.I.E. PARA ALUMBRADO PUBLICO                | LOTE | 1.00 | \$ 7,000.00  | 1.00 | 1.00 | 0.00 | 1.00 | 0.00 | \$7,000.000  | \$0.000 |

|                                     |              |
|-------------------------------------|--------------|
| <b>IMPORTE DEL CONTRATO</b>         | \$577,193.54 |
| <b>ANTICIPO 30%</b>                 | \$173,158.22 |
| <b>SUB TOTAL</b>                    | \$50,863.16  |
| <b>IVA 16%</b>                      | \$8,138.11   |
| <b>TOTAL</b>                        | \$59,001.27  |
| <b>ESTIMACION ANTERIOR</b>          | \$240,263.65 |
| <b>POR EJERCER</b>                  | \$0.00       |
| <b>TOTAL, DE PAGO DE ESTIMACIÓN</b> | \$59,001.27  |



Noviembre 2016

# REPORTE DE SUPERVISION Y AVANCE FISICO DE OBRA

**OBRA: CONSTRUCCIÓN DE CAMINO (TERRACERÍA) 1ERA. ETAPA, UBICADA EN COMUNIDAD DE PUERTA DE SAN ANTONIO DE ESTA CABECERA MUNICIPAL DE VILLA DE REYES, S.L.P.**

POR PARTE DE ESTE DEPARTAMENTO Y POR CONDUCTO DEL SUPERVISOR DE OBRA SE REALIZO LA INSPECCION FISICA DE LOS TRABAJOS QUE SE ESTAN EJECUTANDO EN ESE LUGAR.

EN EL CUAL SE APRECIÓ LA CONSTRUCCIÓN DE TERRACERÍA COMPACTADA EN CAPAS CON UN ESPESOR DE +.30 CM. Y ANCHOS VARIABLES DE 6.10 MTS. APROXIMADAMENTE POR 2,070 ML. EN TRAMOS AISLADOS DEBIDO A QUE LOS BENEFICIARIOS DEL LUGAR ASÍ LO PROPUSIERON, SE OBSERVA QUE LOS TRABAJOS FUERON DEBIDAMENTE TERMINADOS EN TIEMPO Y FORMA. SE HACE MENCIÓN DE QUE LOS TRAMOS AISLADOS FUE POR DECISIÓN DE LA COMUNIDAD DEBIDO A QUE EN ÁREA DE CAMINO ES UTILIZADA PARA MANIOBRAS DE TRABAJOS REALIZADOS EN ELLA, ASÍ COMO DIVERSAS ACTIVIDADES CULTURALES Y RECREATIVAS DE LA COMUNIDAD.

SE ANEXAN IMÁGENES A DICTAMEN PARA DAR FE DE LOS TRABAJOS EJECUTADOS.

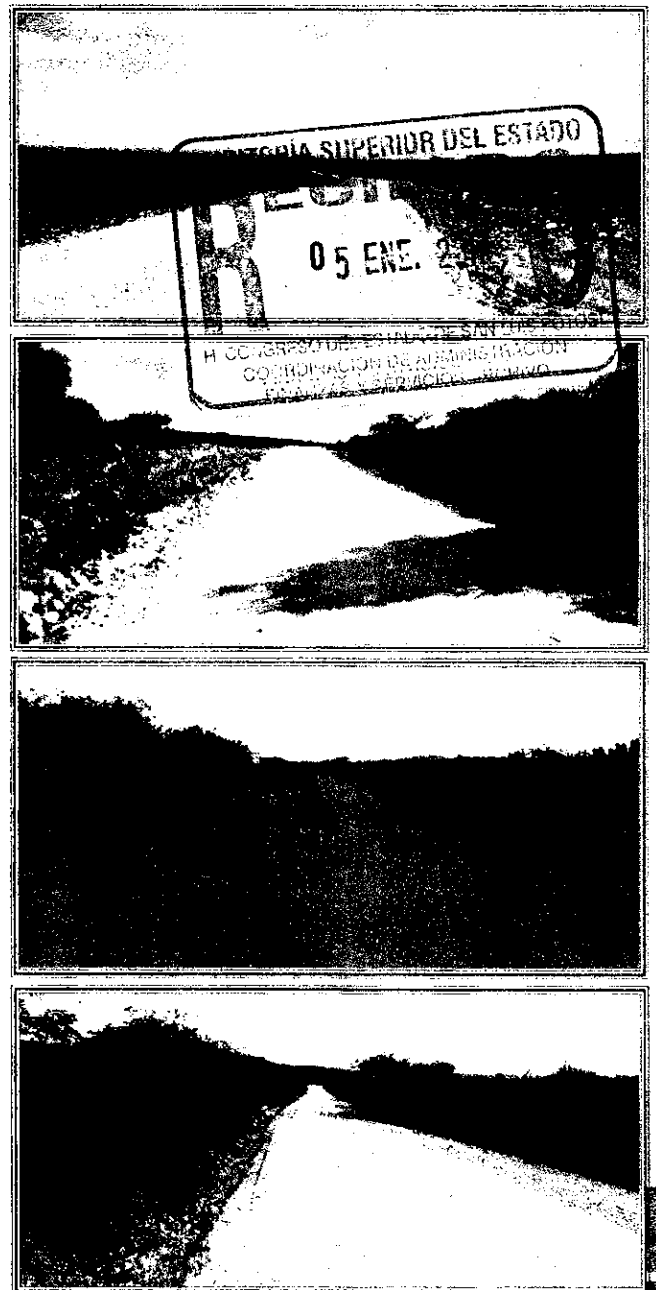

- PORCENTAJE DE REVISION DE EXPEDIENTE: 97%
- PORCENTAJE PARCIAL DE LA CONSTRUCCION: 100%
- RECURSOS: RAMO 33
- No. CONTRATO: VDREY-LICI-COP-FISM-0071R/2016
- MONTO: \$ 1,348,612.26



Noviembre  
2016

# REPORTE DE SUPERVISION Y AVANCE FISICO DE OBRA

| CONTRALORIA INTERNA   |        |                         |                 |                   |               |                                    |          |       |              |                |
|---|--------|-------------------------|-----------------|-------------------|---------------|------------------------------------|----------|-------|--------------|----------------|
| LISTADO DE CONCEPTOS DE ESTIMACIÓN  |        |                         |                 |                   |               |                                    |          |       |              |                |
| CONCEPTOS   | UNIDAD | CANTIDAD DE PRESUPUESTO | PRECIO UNITARIO | CANTIDAD ESTIMADA | COTEJO FISICO | ACUMULADO                          |          |       | TOTAL        | DIFERENCIA     |
|   |        |                         |                 |                   |               | ANTERIOR                           | TOTAL    | RESTO |              |                |
| <b>PRELIMINARES</b>   |        |                         |                 |                   |               |                                    |          |       |              |                |
| TRAZO Y NIVELACIÓN DEL TERRENO CON EQUIPO TOPOGRAFICO, ESTABELCIENDO NIVELES, EJES Y REFERENCIAS NECESARIAS; INCLUYE: ESTACAS, MOJONERAS, BANCOS DEW NIVEL, EQUIPO, HERRAMIENTA Y TODA LA MANO DE OBRA NECESARIA PARA SU CORRECTA EJECUCIÓN.  | M2     | 16000.00                | \$5.27          | 16000.00          | 16000.00      | 0.00                               | 16000.00 | 0.00  | \$84,320.00  |                |
| <b>TERRACERIAS</b>  |        |                         |                 |                   |               |                                    |          |       |              |                |
| AFINE Y COMPACTACION DE CAPA SUB-RASANTE EXISTENTE; INCLUYE: ACAMELLONADO, TENDIDO Y COMPACTADO.  | M2     | 16000.00                | \$11.87         | 16000.00          | 16000.00      | 0.00                               | 16000.00 | 0.00  | \$189,920.00 |                |
| SUMINISTRO, CONFORMACIÓN Y COMPACTACION DE TERRAPLEN AL 95% DE SU PVSM, MATERIAL DE BANCO "TEPETATE", POR MEDIOS MECANICOS CON UN ESPESOR PROMEDIO DE 35 CMS., INCLUYE: MATERIAL, ACARREOS, INCORPORACIÓN DE HUMEDAD OPTIMA, SOBRE ESPESORES, CUNETEO Y TODO LO NECESARIO PARA SU CORRECTA EJECUCIÓN. | M3     | 4197.49                 | \$211.64        | 4197.49           | 4197.49       | 0.00                               | 4197.49  | 0.00  | \$888,356.78 | \$0.00         |
|   |        |                         |                 |                   |               | <b>IMPORTE DEL CONTRATO</b>        |          |       |              | \$1,348,612.26 |
|   |        |                         |                 |                   |               | <b>ANTICIPO 30%</b>                |          |       |              | \$404,583.67   |
|   |        |                         |                 |                   |               | <b>SUB TOTAL</b>                   |          |       |              | \$1,162,596.78 |
|   |        |                         |                 |                   |               | <b>IVA 16%</b>                     |          |       |              | \$186,015.49   |
|   |        |                         |                 |                   |               | <b>TOTAL</b>                       |          |       |              | \$1,348,612.27 |
|   |        |                         |                 |                   |               | <b>ESTIMACION ANTERIOR</b>         |          |       |              | \$0.00         |
|   |        |                         |                 |                   |               | <b>POR EJERCER</b>                 |          |       |              | \$0.00         |
|   |        |                         |                 |                   |               | <b>TOTAL DE PAGO DE ESTIMACIÓN</b> |          |       |              | \$1,348,612.26 |



Noviembre  
2016

## REPORTE DE SUPERVISION Y AVANCE FISICO DE OBRA

**OBRA: CONSTRUCCIÓN DE GUARNICIONES, BANQUETA Y PAVIMENTO 1ERA. ETAPA EN CALLE BUGAMBILIAS (TRAMO ENTRE LIMITE DE PAVIMENTO EXISTENTE – AV. DE LA JUVENTUD), DE ESTA CABECERA MUNICIPAL DE VILLA DE REYES, S.L.P.**

POR PARTE DE ESTE DEPARTAMENTO Y POR CONDUCTO DEL SUPERVISOR DE OBRA SE REALIZO LA INSPECCION FISICA DE LOS TRABAJOS QUE SE ESTAN EJECUTANDO EN ESE LUGAR.

EN EL CUAL SE APRECIÓ LA TERMINACIÓN DE LOS TRABAJOS REALIZADOS EN EL LUGAR, SE ENCUENTRAN LAS FIANZAS DE VICIOS OCULTOS, GARANTÍA Y DE ANTICIPO EN EXPEDIENTE TÉCNICO DE LA OBRA. SE OBSERVA QUE LA OBRA YA ESTÁ EN OPERACIÓN POR LAS PERSONAS BENEFICIADAS.

SE ANEXAN IMÁGENES A DICTAMEN PARA DAR FE DE LOS TRABAJOS EJECUTADOS.

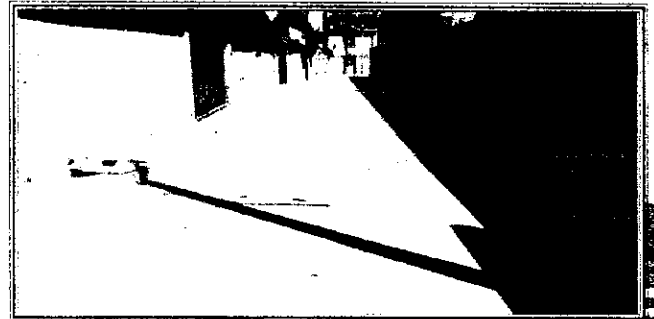
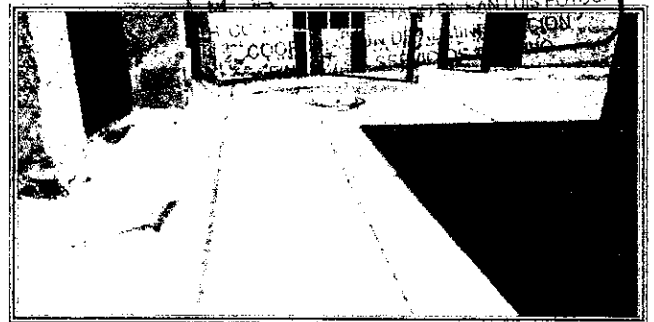
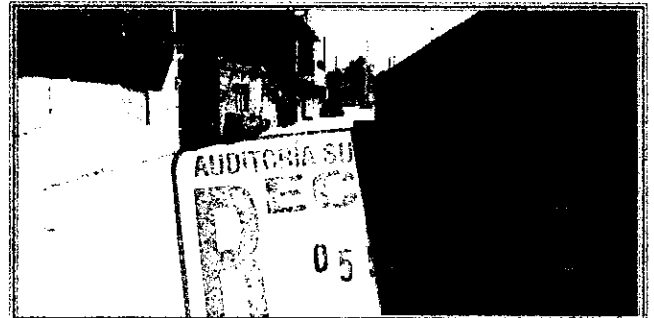

- PORCENTAJE DE REVISION DE EXPEDIENTE: 90%
- PORCENTAJE PARCIAL DE LA CONSTRUCCION: 100%
- RECURSOS: RAMO 33
- No. CONTRATO: VDREY-LICI-COP-FISM-004AD/2015
- MONTO: \$ 317,947.98



Noviembre  
2016

# REPORTE DE SUPERVISIÓN Y AVANCE FISICO DE OBRA

| CONTRALORIA INTERNA   |        |                         |                 |                   |               |           |        |       |             |            |  |
|---|--------|-------------------------|-----------------|-------------------|---------------|-----------|--------|-------|-------------|------------|--|
| LISTADO DE CONCEPTOS DE ESTIMACIÓN  |        |                         |                 |                   |               |           |        |       |             |            |  |
| CONCEPTOS   | UNIDAD | CANTIDAD DE PRESUPUESTO | PRECIO UNITARIO | CANTIDAD ESTIMADA | COTEJO FISICO | ACUMULADO |        |       | TOTAL       | DIFERENCIA |  |
|   |        |                         |                 |                   |               | ANTERIOR  | TOTAL  | RESTO |             |            |  |
| TRAZO DE EJE DE PROYECTO Y NIVELACIÓN DE LA ZONA DE LOS TRABAJOS, DURANTE LA EJECUCIÓN DE LOS MISMOS, INC. ESTACIÓN TOTAL, NIVEL FIJO, MANO DE OBRA, HERRAMIENTA, MATERIALES Y TODO LO NECESARIO PARA SU CORRECTA EJECUCIÓN P.U.O.T.  | M2     | 575.62                  | \$ 9.12         | 0.00              | 0.00          | 575.62    | 575.62 | 0.00  | \$0.00      | \$0.000    |  |
| EXCAVACIÓN EN CUALQUIER TIPO DE MATERIAL (APERTURA DE CAJA EN CALLE). MEDIDO EN BANCO SEGÚN PROYECTO, INC. MANO DE OBRA, MAQUINARIA Y EQUIPO, P.U.O.T.  | M3     | 72.78                   | \$ 292.80       | 0.00              | 0.00          | 72.78     | 72.78  | 0.00  | \$0.00      | \$0.000    |  |
| COMPACTACIÓN DEL TERREÑO NATURAL EN EL ÁREA DE DESPLANTE DE LOS TERRAPLENES AL 95% DEL P.V.S.M. DE LA PREBA AASTHO ESTANDAR INC. CORPORACIÓN DE HUMEDAD DE EQUIPO, MANO DE OBRA, HERRAMIENTA, PRUEBA DE LABORATORIO, NIVELACIÓN, AFINE DE LA SUPERFICIE Y TODO LO NECESARIO PARA SU CORRECTA EJECUCIÓN P.U.O.T. | M2     | 485.18                  | \$ 20.49        | 0.00              | 0.00          | 485.18    | 485.18 | 0.00  | \$0.00      | \$0.000    |  |
| CARGA Y ACARREO DE MATERIAL PRODUCTO DE LA DEMOLICIÓN Y/O EXCAVACIÓN FUERA DE LA OBRA   | M3     | 94.61                   | \$ 29.49        | 0.00              | 0.00          | 94.61     | 94.61  | 0.00  | \$0.00      | \$0.000    |  |
| SUMINISTRO Y COLOCACIÓN DE CONCRETO HIDRAULICO FC= 250 KG/CM2 DE 15 CMS DE ESPESOR, INCLUYE MEMBRANA, CIMBRA METALICA, SUMINISTRO Y COLOCACION DE CONCRETO, VIBRADO TERMINACIÓN Y TODO LO NECESARIO PARA SU EJECUCIÓN P.U.O.T.  | M2     | 474.89                  | \$ 360.59       | 90.46             | 90.46         | 384.43    | 474.89 | 0.00  | \$32,618.97 | \$0.000    |  |
| CORTE DE SELLADO DE JUNTAS DE DILATACIÓN A CADA 3.00 MTS. CON UNA PROFUNDIDAD DE 5MM CALEFATEADO EN AMBOS SENTIDOS.   | ML     | 292.83                  | \$ 36.82        | 292.83            | 292.83        | 0.00      | 292.83 | 0.00  | \$10,782.00 | \$0.000    |  |
| DEMOLICIÓN DE BANQUETA DE CONCRETO DE 8 CMS. DE ESPESOR INCLUYE CARGA Y ACARREO DE MATERIAL PRODUCTO DE LA DEMOLICIÓN FUERA DE OBRA.  | M2     | 26.60                   | \$ 251.63       | 0.00              | 0.00          | 26.60     | 26.60  | 0.00  | \$0.00      | \$0.000    |  |
| EXCAVACIÓN MANUAL EN MATERIAL TIPO III PARA DESPLANTE DE GUARNICIÓN INCLUYE REIRO DE MATERIAL PRODUCTO DE LA EXCAVACIÓN.  | M3     | 7.48                    | \$ 250.00       | 0.00              | 0.00          | 7.48      | 7.48   | 0.00  | \$0.00      | \$0.000    |  |
| RELLENO DE MATERIAL DE BANCO (TEPETATE) EN CAPAS NO MAYORES DE 20 CMS. PARA DAR NIVEL A BANQUETAS.  | M3     | 6.58                    | \$ 16.76        | 0.00              | 0.00          | 6.58      | 6.58   | 0.00  | \$0.00      | \$0.000    |  |



Noviembre  
2016

# REPORTE DE SUPERVISION Y AVANCE FISICO DE OBRA

|  |     |        |             |        |        |        |        |      |            |        |
|--|-----|--------|-------------|--------|--------|--------|--------|------|------------|--------|
| CONSTRUCCIÓN DE GUARNICIÓN DE CONCRETO SIMPLE Fc=150KG/cm2-T.M.A 3/4" HECHO EN OBRA R.N., SECCIÓN 15-20X30 CM. INC. PREPARACIÓN DEL AREA DE DESPLANTE, CIMBRA METALICA, COLADO, VIBRADO POR ENMERSIÓN, DESCIMBRADO Y JUNTAS DE DILATACIÓN @3 M. CON CARTÓN ASFALTADO, LIMPIEZA FINAL Y TODO LO NECESARIO PARA SU CORRECTA EJECUCIÓN P.U.O.T. | ML  | 144.02 | \$ 170.00   | 6.67   | 6.67   | 137.35 | 144.02 | 0.00 | \$1,133.90 | \$0.00 |
| CONSTRUCCIÓN DE BANQUETAS Y RAMPAS DE CONCRETO SIMPLE HECHO EN OBRA Fc=150KG/cm2-T.M.A 3/4" DE 8.0 CM. INC. EXCAVACIONES, CIMBRADO, COLADO, REGLEADO, CURADO, DESCIMBRADO, ACABADO ESCOBILLADO Y TODO LO NECESARIO PARA SU CORRECTA EJECUCIÓN P.U.O.T.   | M2  | 74.77  | \$ 134.98   | 5.56   | 5.56   | 69.21  | 74.77  | 0.00 | \$750.49   | \$0.00 |
| RENIVELACIÓN DE POZOS DE VISITA INCLUYE: SUMINISTRO Y COLOCACIÓN DE BROCAL CON TAPA DE CONCRETO PARA TRAFICO PESADO.   | PZA | 2.00   | \$ 1,860.99 | 0.00   | 0.00   | 2.00   | 2.00   | 0.00 | \$0.00     | \$0.00 |
| LIMPIEZA GENERAL DE LA OBRA  | M2  | 575.62 | \$ 10.09    | 575.62 | 575.62 | 0.00   | 575.62 | 0.00 | \$5,808.01 | \$0.00 |

|                                    |                    |
|------------------------------------|--------------------|
| <b>IMPORTE DEL CONTRATO</b>        | \$317,947.96       |
| <b>ANTICIPO 30%</b>                | <b>\$95,384.55</b> |
| <b>SUB TOTAL</b>                   | <b>\$51,093.37</b> |
| <b>IVA 16%</b>                     | <b>\$8,174.94</b>  |
| <b>TOTAL</b>                       | <b>\$59,268.31</b> |
| <b>ESTIMACION ANTERIOR</b>         | \$258,679.68       |
| <b>POR EJERCER</b>                 | \$0.00             |
| <b>TOTAL DE PAGO DE ESTIMACIÓN</b> | <b>\$59,268.31</b> |



Noviembre  
2016

## REPORTE DE SUPERVISION Y AVANCE FISICO DE OBRA

**OBRA: CONSTRUCCIÓN DE LINEA DE CONDUCCIÓN PARA AGUA POTABLE Y TANQUE DE ALMACENAMIENTO DE 100 M3, UBICADA EN CERRO DE LA CRUZ, COL. SAN CRISTÓBAL DE ESTA CABECERA MUNICIPAL DE VILLA DE REYES, S.L.P.**

POR PARTE DE ESTE DEPARTAMENTO Y POR CONDUCTO DEL SUPERVISOR DE OBRA SE REALIZO LA INSPECCION FISICA DE LOS TRABAJOS QUE SE ESTAN EJECUTANDO EN ESE LUGAR.

EN EL CUAL SE APRECIÓ LA EXCAVACIÓN DE LÍNEA DE CONDUCCIÓN DONDE SE REALIZA LA COLOCACIÓN DE TUBERÍA DE PVC DE 3" POR TODA EL ÁREA EXCAVADA, ASÍ COMO LA COLOCACIÓN DE CAMA DE ARENA DE 30 CM DE ESPESOR MISMA, SE OBSERVAN TRABAJOS DE AFINE DE ZANJA EN TODA EL ÁREA DE EXCAVACIÓN. SE OBSERVA LA CONSTRUCCIÓN DE TANQUE DE DEPÓSITO DE AGUA POTABLE PARA LA LÍNEA DE CONDUCCIÓN EN ÁREA DE SERRANÍA CERCANA A LA OBRA.

SE ANEXAN IMÁGENES A DICTAMEN PARA DAR FE DE LOS TRABAJOS EJECUTADOS.

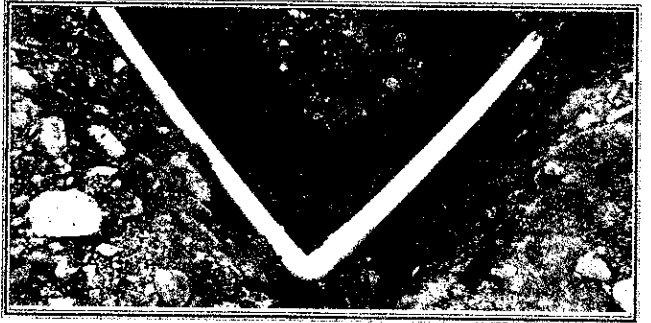

- PORCENTAJE DE REVISION DE EXPEDIENTE: 50%
- PORCENTAJE PARCIAL DE LA CONSTRUCCION: 50%
- RECURSOS: RAMO 33
- No. CONTRATO: VDREY-LICI-COP-FISM-012IR/2016
- MONTO: \$ 1,788,096.21



Noviembre  
2016

# REPORTE DE SUPERVISION Y AVANCE FISICO DE OBRA

| CONTRALORIA INTERNA  |        |                         |                 |                   |               |           |        |        |               |              |
|--|--------|-------------------------|-----------------|-------------------|---------------|-----------|--------|--------|---------------|--------------|
| LISTADO DE CONCEPTOS DE ESTIMACIÓN   |        |                         |                 |                   |               |           |        |        |               |              |
| CONCEPTOS  | UNIDAD | CANTIDAD DE PRESUPUESTO | PRECIO UNITARIO | CANTIDAD ESTIMADA | COTEJO FISICO | ACUMULADO |        |        | TOTAL         | DIFERENCIA   |
|  |        |                         |                 |                   |               | ANTERIOR  | TOTAL  | RESTO  |               |              |
| <b>PRELIMINARES</b>  |        |                         |                 |                   |               |           |        |        |               |              |
| TRAZO Y NIVELACIÓN DEL EJE DE PROYECTO Y DE LA ZONA DE LOS TRABAJOS DURANTE LA EJECUCIÓN DE LOS MISMOS, INCLUYE: EQUIPO DE NIVELACIÓN ESTACIÓN TOTAL, MANO DE OBRA, HERRAMIENTA Y TODO LO NECESARIO PARA SU CORRECTA EJECUCIÓN, P.U.O.T. | ML     | 940.00                  | \$7.37          | 911.30            | 911.30        | 0.00      | 911.30 | 0.00   | \$6,716.281   | \$217.000    |
| <b>LINEA DE CONDUCCIÓN</b>   |        |                         |                 |                   |               |           |        |        |               |              |
| EXCAVACIÓN CON MAQUINA PARA ZANJAS EN CUALQUIER MATERIAL, EXCEPTO ROCA, EN SECO HASTA 2.00 MTS DE PROFUNDIDAD.   | M3     | 592.20                  | \$412.48        | 385.12            | 385.12        | 0.00      | 385.12 | 207.08 | \$158,854.298 | \$35,416.938 |
| EXCAVACIÓN CON MAQUINARIA PARA ZANJAS EN MATERIAL TIPO ROCA, EN SECO HASTA 2.00 MTS. DE PROFUNDIDAD; INCLUYE: AFINE DE ZANJA Y TODO LO NECESARIO PARA SU CORRECTA EJECUCIÓN.   | M3     | 189.00                  | \$615.35        | 189.00            | 189.00        | 0.00      | 189.00 | 0.00   | \$116,301.150 | \$0.000      |
| CAMA Y ENCAMISADO DE ARENA PARA RELLENOS EN LINEAS DE AGUA DE DIFERENTES DIAMETROS. INCLUYE: CARGA Y ACARREOS DENTRO Y FUERA DE LA ZONA DE TRABAJO.  | M3     | 169.20                  | \$347.63        | 54.68             | 54.68         | 0.00      | 54.68  | 114.52 | \$19,008.408  | \$39,810.538 |
| SUMINISTRO Y COLOCACION DE TUBERIA DE PVC RD-26 DE 4" DE DIAMETRO, INCLUYE AFINE DE DE EXCAVACIÓN, LUBRICANTE, ALINEADO, PRUEBA HIDROSTATICA Y TODO LO NECESARIO PARA SU CORRECTA EJECUCIÓN.   | ML     | 940.00                  | \$211.31        | 779.80            | 779.80        | 0.00      | 779.80 | 160.20 | \$164,779.538 | \$33,851.000 |
| <b>TANQUE SUPERFICIAL DE MAMPOSTERIA DE 100 M3</b>   |        |                         |                 |                   |               |           |        |        |               |              |
| LIMPIEZA Y TRAZO EN EL LUGAR DEL TRABAJO   | M2     | 144.00                  | \$7.99          | 144.00            | 144.00        | 0.00      | 144.00 | 0.00   | \$1,150.560   | \$0.000      |
| DESPLAME DE MATERIAL NO APTO PARA CIMENTACIÓN EXTRAYENDO EL MATERIAL DE DESPERDICIO FUERA DE LA OBRA P.U.O.T.  | M2     | 144.00                  | \$28.77         | 144.00            | 144.00        | 0.00      | 144.00 | 0.00   | \$4,142.880   | \$0.000      |
| EXCAVACIÓN A MANO EN MATERIAL TIPO C, PARA DESPLANTE DE ESTRUCTURA, EXTRAYENDO EL MATERIAL FUERA DE LA OBRA P.U.O.T.   | M3     | 40.00                   | \$615.35        | 40.00             | 40.00         | 0.00      | 40.00  | 0.00   | \$24,614.000  | \$0.000      |
| EXCAVACIÓN EN ZANJA DE DENTELLON A MANO, INCLUYE, AFINE Y COMPACTACIÓN DE TALUDES, HERRAMIENTA Y MANO DE OBRA.   | M3     | 6.32                    | \$226.73        | 6.32              | 6.32          | 0.00      | 6.32   | 0.00   | \$1,432.934   | \$0.000      |
| FABRICACIÓN DE MURO DE PIEDRA DE CORTE, JUNTEADO CON MORTERO CEMENTO:ARENA 1:5, INCLUYE: ACARREOS DEL MATERIAL DENTRO Y FUERA DE LA OBRA, ANDAMIAJE, HERRAMIENTA, MANO DE OBRA Y TODD LO NECESARIO PARA SU CORRECTA EJECUCIÓN.           | M3     | 56.06                   | \$1,735.18      | 8.32              | 8.32          | 0.00      | 8.32   | 47.74  | \$14,436.698  | \$52,631.000 |





Noviembre  
2016

# REPORTE DE SUPERVISION Y AVANCE FISICO DE OBRA

| LINEA DE PVC DE 3" DE CRUCERO 5 A CRUCERO 8  |    |        |          |       |       |      |       |        |  |                |              |
|--|----|--------|----------|-------|-------|------|-------|--------|--|----------------|--------------|
| TRAZO Y NIVELACIÓN DEL EJE DE PROYECTO Y DE LA ZONA DE LOS TRABAJOS DURANTE LA EJECUCIÓN DE LOS MISMOS, INCLUYE: EQUIPO DE NIVELACIÓN ESTACIÓN TOTAL, MANO DE OBRA, HERRAMIENTA Y TODO LO NECESARIO PARA SU CORRECTA EJECUCIÓN, P.U.O.T. | ML | 236.00 | \$7.37   | 74.60 | 74.60 | 0.00 | 74.60 | 101.40 |  | \$549.802      | \$1,162,516  |
| EXCAVACIÓN CON MAQUINARIA PARA ZANJAS EN MATERIAL TIPO ROCA, EN SECO HASTA 2.00 MTS. DE PROFUNDIDAD  | M3 | 141.60 | \$412.48 | 44.76 | 44.76 | 0.00 | 44.76 | 96.84  |  | \$18,462.605   | \$39,944,563 |
| <b>IMPORTE DEL CONTRATO</b>  |    |        |          |       |       |      |       |        |  | \$1,785,076.21 |              |
| <b>ANTICIPO 30%</b>  |    |        |          |       |       |      |       |        |  | \$536,429.02   |              |
| <b>SUB TOTAL</b>   |    |        |          |       |       |      |       |        |  | \$530,449.15   |              |
| <b>IVA 16%</b>   |    |        |          |       |       |      |       |        |  | \$84,871.86    |              |
| <b>TOTAL</b>   |    |        |          |       |       |      |       |        |  | \$615,321.02   |              |
| <b>ESTIMACION ANTERIOR</b>   |    |        |          |       |       |      |       |        |  | \$0.00         |              |
| <b>POR EJERCER</b>   |    |        |          |       |       |      |       |        |  | \$1,172,775.19 |              |
| <b>TOTAL DE PAGO DE ESTIMACIÓN</b>   |    |        |          |       |       |      |       |        |  | \$615,321.02   |              |



Noviembre  
2016

## REPORTE DE SUPERVISION Y AVANCE FISICO DE OBRA

**OBRA: CONSTRUCCIÓN DE SISTEMA DE AGUA POTABLE PASO DE LAS TORRES - JIMÉNEZ, DE ESTE MUNICIPIO DE VILLA DE REYES, S.L.P.**

POR PARTE DE ESTE DEPARTAMENTO Y POR CONDUCTO DEL SUPERVISOR DE OBRA SE REALIZO LA INSPECCION FISICA DE LOS TRABAJOS QUE SE ESTAN EJECUTANDO EN ESE LUGAR.

EN EL CUAL SE APRECIO LA COLOCACIÓN DE LA LÍNEA DE CONDUCCIÓN DE PVC RD-26 DE 2" DE DIÁMETRO EN UNA DISTANCIA DE 1,530. ML ENTRE AMBAS COMUNIDADES BENEFICIADAS. ASI COMO LA COLOCACIÓN DE PIEZAS ESPECIALES COMO CODOS DE 90X2" 45X2" ETC.

SE ANEXAN IMÁGENES A DICTAMEN PARA DAR FE DE LOS TRABAJOS EJECUTADOS.

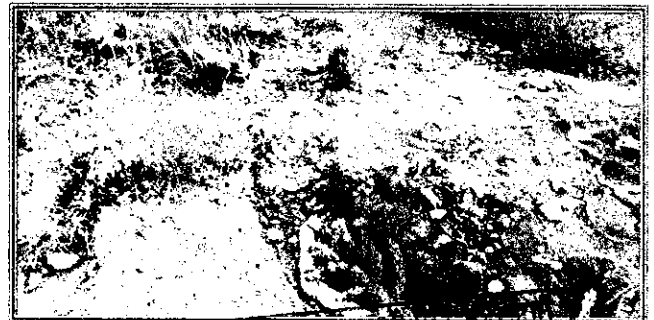

- PORCENTAJE PARCIAL DE LA CONSTRUCCION: 40%
- RECURSOS: RAMO 33
- No. CONTRATO: VDREY-LICI-CDP-FISM-01AAD/2016
- MONTO: \$ 282,897.47



Noviembre 2016

# REPORTE DE SUPERVISION Y AVANCE FISICO DE OBRA

| CONTRALORIA INTERNA   |        |                         |                 |                   |               |           |         |       |              |             |
|---|--------|-------------------------|-----------------|-------------------|---------------|-----------|---------|-------|--------------|-------------|
| LISTADO DE CONCEPTOS DE ESTIMACIÓN  |        |                         |                 |                   |               |           |         |       |              |             |
| CONCEPTOS   | UNIDAD | CANTIDAD DE PRESUPUESTO | PRECIO UNITARIO | CANTIDAD ESTIMADA | COTEJO FISICO | ACUMULADO |         |       | TOTAL        | DIFERENCIA  |
|   |        |                         |                 |                   |               | ANTERIOR  | TOTAL   | RESTO |              |             |
| SUMINISTRO E INSTALACIÓN, PRUEBA DE TUBERIA DE PVC HIDRAULICO RD-26 DE 2" DE DIAMETRO, INCLUYE MATERIALES, MANO DE OBRA Y TODO LO NECESARIO PARA SU CORRECTA EJECUCIÓN. | ML     | 1,610                   | \$ 58.69        | 1528.60           | 1528.60       | 0         | 1528.60 | 81.40 | \$89,713.53  | \$4 777.267 |
| <b>IMPORTE DEL CONTRATO</b>   |        |                         |                 |                   |               |           |         |       | \$282,897.47 |             |
| <b>ANTICIPO 30%</b>   |        |                         |                 |                   |               |           |         |       | \$0.00       |             |
| <b>SUB TOTAL</b>  |        |                         |                 |                   |               |           |         |       | \$89,713.53  |             |
| <b>IVA 16%</b>  |        |                         |                 |                   |               |           |         |       | \$14,354.17  |             |
| <b>TOTAL</b>  |        |                         |                 |                   |               |           |         |       | \$104,067.70 |             |
| <b>ESTIMACION ANTERIOR</b>  |        |                         |                 |                   |               |           |         |       | \$0.00       |             |
| <b>POR EJERCER</b>  |        |                         |                 |                   |               |           |         |       | \$178,829.77 |             |
| <b>TOTAL DE PAGO DE ESTIMACIÓN</b>  |        |                         |                 |                   |               |           |         |       | \$104,067.70 |             |

SIN OTRO PARTICULAR POR EL MOMENTO, QUEDO DE USTED ENVIÁNDOLE UN AFECTUOSO SALUDO.

ATENTAMENTE

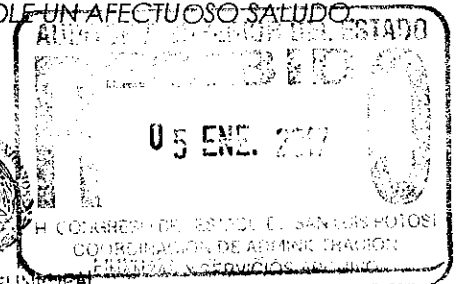

**LIC. ROBERTO CAPETILLO REYES**  
 CONTRALOR INTERNO DEL M. AYUNTAMIENTO  
 DE VILLA DE REYES

**E.A.O. J. AARON TORRES MARTINEZ**  
 SUPERVISOR DE OBRA DE LA CONTRALORIA INTERNA

C.c.p. Auditoria Superior del Estado. (Dictamen Mensual)

C.c.p. Archivo Interno.

*Contraloría Interna*