

Rodríguez Pastorán Agustina.  
AUDITORÍA SUPERIOR DEL ESTADO  
DE SAN LUIS POTOSÍ



CONGRESO DEL ESTADO  
de San Luis Potosí

DECLARACIÓN DE  
**SITUACIÓN**  
**PATRIMONIAL**

INSTRUCTIVO Y FORMATO

22 11:26  
Johanna

MODIFICACIÓN PATRIMONIAL



***INSTRUCCIONES PARA EL LLENADO DE LA DECLARACIÓN A LA SITUACIÓN PATRIMONIAL***

---

La Declaración de Modificación de Situación Patrimonial del Servidor Público, deberá ser presentada durante el mes de Mayo de cada año, de acuerdo a lo establecido por el artículo 104 fracción III de la Ley de Responsabilidades de los Servidores Públicos del Estado y Municipios de San Luis Potosí.

---

**DEPENDIENTE ECONÓMICO** Son las personas familiares o no, cuya manutención depende principalmente de los ingresos del Servidor Público.

**SEMOVIENTES** Se dice de los bienes o propiedades que consisten en cualquier tipo de ganado.

**MENAJE DE CASA** Se entenderá por menaje de la casa, los enseres y artículos del hogar nuevos o usados, en cantidades y características que permitan determinar que serán destinados para uso doméstico.

---

La declaración deberá ser llenada con **BOLÍGRAFO**, letra clara y legible, **MAYÚSCULAS** y de molde ó a máquina, sin corrector, ni tachaduras ni enmendaduras.

Las cantidades deberán ser expresadas en **MONEDA NACIONAL SIN CENTAVOS** o si fuere en moneda extranjera manifestarlo así, especificando la denominación correspondiente.

**NO ABREVIAR** apellidos ni nombre. Si los espacios de alguna sección son insuficientes **SE PODRÁ UTILIZAR FOTOCOPIA** de la misma y anexarla a esta declaración. Si no hay nada que declarar sólo marque la opción **NINGUNO** y **CANCELE** los espacios que no ocupe. Cerciórese de **FIRMAR** cada hoja debidamente.

---

Deberán de ser declarados **TODOS** los **BIENES** muebles e inmuebles (incluyendo valores, inversiones y cuentas bancarias) que sean propiedad del Servidor Público, Cónyuge y/o dependientes económicos; así como los que estando a nombre de otra persona hayan sido adquiridos con una participación significativa de los ingresos del declarante.

Los **BIENES** muebles e inmuebles adquiridos a crédito se declararán según corresponda la operación, anotando la fecha y el valor de ésta. Asimismo, deberá completar la información en el apartado de gravámenes y adeudos que afecten el patrimonio.



Si desea aclarar o ampliar la información sobre cualquier asunto referido a su patrimonio, se recomienda utilizar el espacio de **OBSERVACIONES**.

Si el Servidor Público **NO PRESENTA** la Declaración de Situación Patrimonial de forma oportuna y sin causa justificada, se aplicarán las sanciones previstas en el artículo 75 de la Ley de Responsabilidades de los Servidores Públicos del Estado y Municipios de San Luis Potosí. Previa substanciación del procedimiento administrativo disciplinario correspondiente.

Si al presentar su Declaración Patrimonial, el Servidor Público **FALTARE A LA VERDAD**, además de ser sancionado administrativamente conforme a la Ley de Responsabilidades de los Servidores Públicos del Estado y Municipios del San Luis Potosí, será denunciado ante el Ministerio Público, de acuerdo con lo establecido por el artículo 103 de la Ley de Responsabilidades de los Servidores Públicos del Estado y Municipios de San Luis Potosí.

---

### ***MUY IMPORTANTE***

Deberá presentar su Declaración de Situación Patrimonial, en las oficinas de la Auditoría Superior del Estado, ubicadas en Vallejo No. 100, Zona Centro de San Luis Potosí, S. L. P. en horario de 08:00 a 15:00 horas de Lunes a Viernes ante el personal facultado y autorizado. Ellos le entregarán el Acuse de Recibo correspondiente, el cuál será su **UNICO** comprobante que acredita la entrega con la fecha de recepción.

La Auditoría Superior del Estado de San Luis Potosí **NO ES RESPONSABLE** de la documentación que sea enviada por correo o por interpósitas personas, por lo que recomienda a todos los servidores públicos la atención y previsión necesarias en su manejo

Una vez que haya llenado el Formato de la Respectiva declaración a presentar ante el órgano competente, **FOTOCOPIELAY CONSERVELA** en su poder ya que ésta le facilitará en gran medida el llenado correcto y ágil de su siguiente declaración.

Para solicitar copia de cualquiera de sus Declaraciones presentadas, deberá hacerlo **POR ESCRITO**, y especificando el número de folio y fecha de la recepción del documento solicitado y le será entregada ( en un plazo no mayor de 72 horas) **ÚNICAMENTE** al Servidor Público interesado, quien deberá presentarse e identificarse con documento oficial con fotografía o en su defecto y por escrito facultar a quien el interesado considere y de igual forma con documento oficial con el fin de observar la confidencialidad necesaria.

En caso de requerir mayor orientación o de aclaraciones adicionales sobre el llenado y de los formatos de la Declaración de Situación Patrimonial, los Servidores Públicos del Departamento de Registro y Control Patrimonial de la Auditoría Superior del Estado, lo atenderán en Vallejo No. 100, Zona Centro , C. P. 78000; San Luis Potosí, S. L. P., en horario de Lunes a Viernes de 08:00 a 15:00 hrs. Teléfono 1441600 extensión 1784 y 1785.

Ponemos a su órdenes el siguiente correo electrónico: [declaracionpatrim@aseslp.gob.mx](mailto:declaracionpatrim@aseslp.gob.mx)



# AUDITORÍA SUPERIOR DEL ESTADO DE SAN LUIS POTOSÍ

C. AUDITOR SUPERIOR DEL ESTADO: BAJO PROTESTA DE DECIR VERDAD, PRESENTO A USTED DECLARACIÓN DE MODIFICACIÓN A MI SITUACIÓN PATRIMONIAL CONFORME A LO DISPUESTO POR LOS ARTÍCULOS 2, 56 FRACCIÓN XX, 101, 102 FRACCIONES I, VI Y VIII, 104 FRACCIÓN III Y DEMÁS RELATIVOS DE LA LEY DE RESPONSABILIDADES DE LOS SERVIDORES PÚBLICOS DEL ESTADO Y MUNICIPIOS DE SAN LUIS POTOSÍ

**Indicaciones:** Indique el ejercicio de la presente declaración

DECLARACIÓN DE MODIFICACIÓN DE SITUACIÓN PATRIMONIAL, EJERCICIO 2017

## DATOS GENERALES

Rodriguez Pastran Agustina SEXO F  
APELLIDO PATERNO, MATERNO Y NOMBRE (S) F / M

**ELIMINADO 1**

ESTADO CIVIL

CORREO ELECTRÓNICO

## Domicilio Particular

**ELIMINADO 2**

COLONIA Ó FRACCIONAMIENTO

C.P.

San Luis Potosi  
MUNICIPIO

**ELIMINADO 3**

TELÉFONOS PARTICULARES

## Datos Identificación Puesto

Policia 22 | Aguntamiento de S.G.S.  
CARGO DEPENDENCIA Ó MUNICIPIO

Centro de Sistemas de Información y Monitoreo  
OFICINA Ó ÁREA DE ADSCRIPCIÓN

IDENTIFICACIÓN DE LA DECLARACIÓN (ÁREA EXCLUSIVA PARA PERSONAL DE LA AUDITORÍA)

FIRMA DEL DECLARANTE

No. DE ACUSE      CLAVE DE REGISTRO

EXP	MP/IO/DEP	CARGO	CONS
-----	-----------	-------	------

SELLO  
DE  
RECIBIDO

**INGRESOS NETOS PERCIBIDOS  
EN EL PERIODO COMPRENDIDO DE**

117 AÑO 011 MES 011 DÍA AL 117 AÑO 112 MES 311 DÍA

ANOTAR CANTIDADES SIN CENTAVOS

**I. INGRESOS COMO SERVIDOR PÚBLICO PERCIBIDOS DURANTE EL PERIODO A DECLARAR**

INGRESO NETO POR CONCEPTO DE DIETA, SUELDO U HONORARIO  
MONTO TOTAL DESPUÉS DE IMPUESTOS

\$ 150 507

COMPENSACIONES EXTRAORDINARIAS, GRATIFICACIONES, BONOS, ETC.

\$ 28 123

SUBTOTAL DE INGRESOS NETOS COMO SERVIDOR PÚBLICO

\$ 178 631

**II. INGRESOS CONYUGE Y/O DEPENDIENTES**  
**III. OTROS INGRESOS**

1. ACTIVIDAD EMPRESARIAL PROPIA  
ESPECIFIQUE EN OBSERVACIONES RAZÓN SOCIAL Y TIPO DE NEGOCIO
2. POR ARRENDAMIENTOS  
ESPECIFIQUE EN OBSERVACIONES
3. POR VARIACIÓN EN ACTIVIDAD FINANCIERA(+) (POR INTERESES EN CUENTAS BANCARIAS, REGALIAS, DIVIDENDOS, ETC)
4. DONACIONES, HERENCIAS O LEGADO  
INDIQUE EN EL APARTADO DE OBSERVACIONES NOMBRE, RAZÓN SOCIAL DEL DONANTE O AUTOR DE LA HERENCIA ASI COMO EL DOCUMENTO JURÍDICO QUE LO ACREDITE
5. VENTA DE BIENES MUEBLES  
APARTADO G (VENTA DE BIENES MUEBLES)  
REGISTRAR MONETARIAMENTE LO EFECTIVAMENTE COBRADO  
APARTADO H (VENTA DE VEHÍCULOS)  
REGISTRAR MONETARIAMENTE LO EFECTIVAMENTE COBRADO
6. VENTA DE BIENES INMUEBLES  
APARTADO I  
REGISTRAR MONETARIAMENTE LO EFECTIVAMENTE COBRADO
7. PRÉSTAMOS PERSONALES E/O HIPOTECARIOS
8. APLICACIÓN DE INGRESOS POR CONCEPTO DE AHORRO, GENERADOS EN EJERCICIOS ANTERIORES (CUENTAS BANCARIAS, AHORRO PERSONAL)
9. OTROS INGRESOS (ESPECIFIQUE EN OBSERVACIONES)

SUBTOTAL DE OTROS INGRESOS

**TOTAL INGRESOS**

**ELIMINADO 4**

\* ESPECIFIQUE EN EL APARTADO DE OBSERVACIONES EL NOMBRE DEL CONYUGE Y/O DEPENDIENTE ECONÓMICO

**OBSERVACIONES**

**ELIMINADO 5**

FIRMA DEL DECLARANTE

APLICACIÓN DE EGRESOS DEL DECLARANTE, CÓNYUGE Y/O  
DEPENDIENTES ECONÓMICOS EN EL PERIODO COMPRENDIDO DE

17  
AÑO

11  
MES

01  
DÍA

AL

17  
AÑO

12  
MES

31  
DÍA

- I. PAGO DE ADEUDOS**  
APARTADO F (CRÉDITOS HIPOTECARIOS, PRÉSTAMOS PERSONALES, AUTOFINANCIAMIENTO)  
REGISTRAR MONETARIAMENTE LO EFECTIVAMENTE PAGADO
  - II. ADQUISICIÓN Y/O CONSTRUCCIÓN DE BIENES RAÍZ**  
APARTADO C (REGISTRAR MONETARIAMENTE LO EFECTIVAMENTE PAGADO)
  - III. ADQUISICIÓN DE BIENES MUEBLES**  
APARTADO A (MENAJE DE CASA, JOYAS, ETC.)  
REGISTRAR MONETARIAMENTE LO EFECTIVAMENTE PAGADO  
APARTADO B (VEHÍCULOS)
  - IV. GASTOS DE MANUTENCIÓN FAMILIAR (MONTOS)**
    - VIVIENDA (RENTA)
    - ALIMENTACIÓN
    - VESTIDO
    - EDUCACIÓN
    - AUTOMÓVIL / TRANSPORTACIÓN  
COMBUSTIBLE, MANTENIMIENTO, Y/O REPARACIONES, TENENCIA, PAGO DE SEGURO, ETC.
    - SERVICIOS PÚBLICOS  
(AGUA, LUZ, TELÉFONO, GAS, ETC.)
    - SERVICIO MÉDICO PARTICULAR  
PAGO DE SERVICIO MÉDICO DE GASTOS MAYORES Y/O MENORES, MEDICINAS, DEDUCIBLE.SERVICIOS PARTICULARES, ETC.
    - DIVERSIÓN
  - V. POR VARIACIÓN EN ACTIVIDAD FINANCIERA, (-)**  
(POR INTERESES EN CUENTAS BANCARIAS (REFERENTE A CUENTAS DE AHORRO, REGALIAS, DIVIDENDOS, ETC.)  
ESPECIFIQUE EN OBSERVACIONES
  - VI. AHORRO**  
APARTADO E (PERSONAL INSTITUCIONES BANCARIAS Y/O CAJAS DE AHORRO)  
(REALIZAR ACLARACIONES EN APARTADO DE OBSERVACIONES)
  - VII. OTROS EGRESOS/OTRAS APLICACIONES**  
(PENSIÓN ALIMENTICIA, SEGUROS, ETC.)  
(REALIZAR ACLARACIONES EN APARTADO DE OBSERVACIONES)
- TOTAL DE EROGACIONES**

**ELIMINADO 6**

**OBSERVACIONES**

**ELIMINADO 5**

  
FIRMA DEL DECLARANTE

# Apartado A Bienes Muebles

## ¿ADQUIRIÓ USTED, SU CONYUGE Y/O DEPENDIENTES ECONÓMICOS, DURANTE EL PERIODO A DECLARAR, ALGÚN BIEN MUEBLE?

SI SU RESPUESTA ES "SÍ", ANOTE LOS BIENES MUEBLES QUE POSEE O QUE ADQUIRIÓ DENTRO DEL PERIODO A DECLARAR EN LAS COLUMNAS PLASME EL NÚMERO DE CLAVE QUE CORRESPONDA. EN CASO DE MARCAR OPCIÓN "NINGUNO", CANCELAR EN SU TOTALIDAD ESTE APARTADO.

TIPOS DE BIEN: 1. MENAJE DE CASA 2. JOYAS 3. OBRAS DE ARTE 4. COLECCIONES 5. OTROS (SEMIOBVIOS, ETC)

FORMA DE ADQUISICIÓN: 1. CONTINÚO 2. CRÉDITO PAGÁNDOSE 3. CRÉDITO PAGÁNDOSE 4. DONACIÓN O HERENCIA (Valor en Moneda Nacional) 5. OTRO (Especifique en Observaciones)

TITULAR: 1. DECLARANTE 2. CONYUGE O DEPENDIENTE ECONÓMICO \*\* 3. OTRO (Especifique en Observaciones)

NINGUNO

TIPO DE BIEN	ESPECIFICAR TIPO DE BIEN	FORMA DE ADQUISICIÓN	FECHA DE ADQUISICIÓN DÍA / MES / AÑO	VALOR DE ADQUISICIÓN	MONTO EFECTIVAMENTE PAGADO EN EL PERIODO	TITULAR
--------------	--------------------------	----------------------	---	----------------------	--	---------

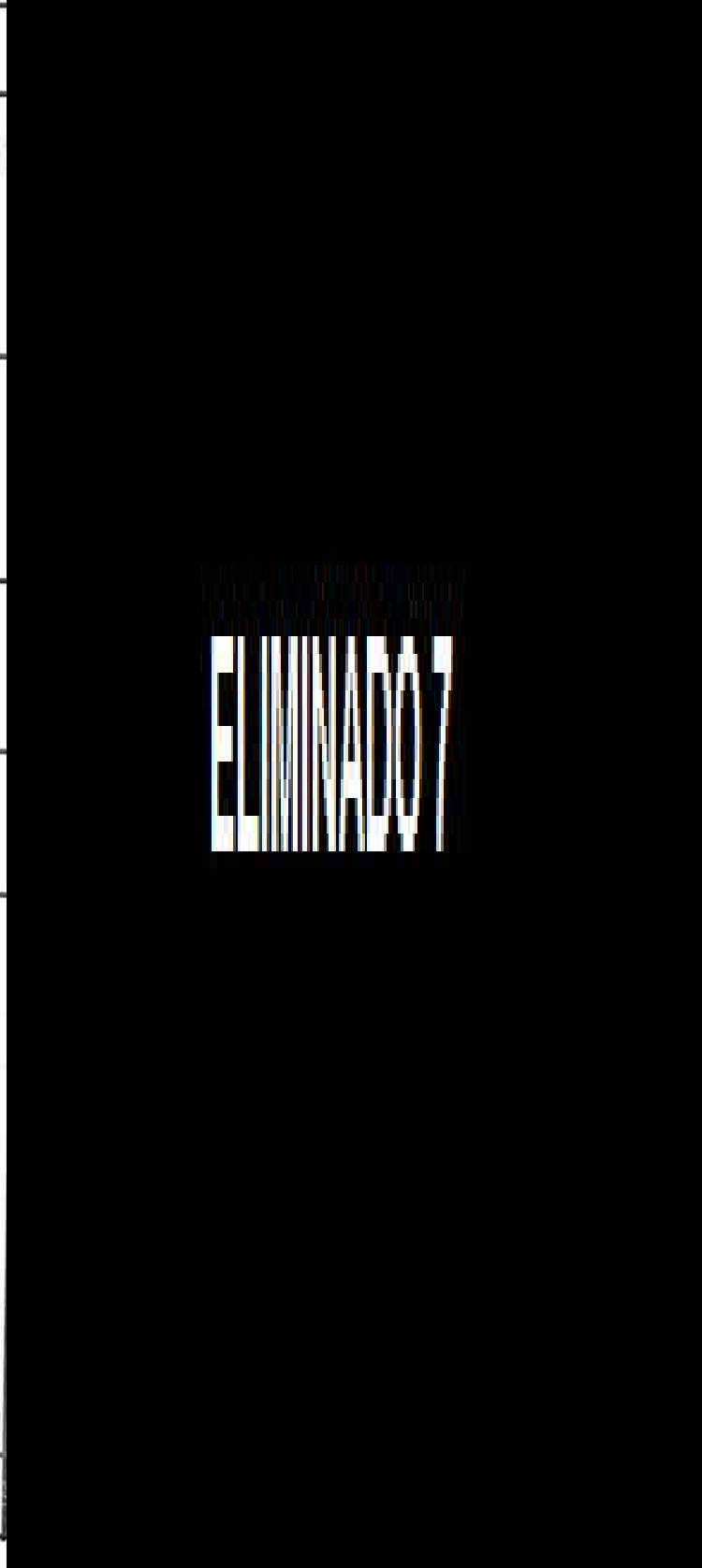

### OBSERVACIONES

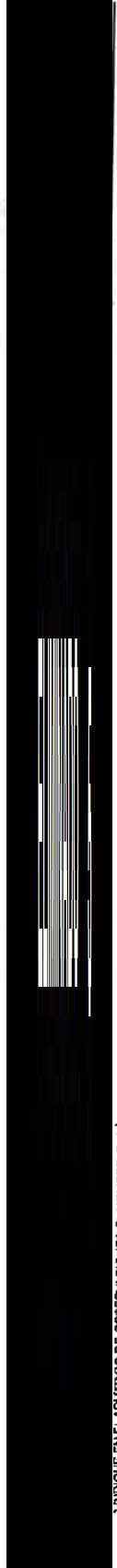

\* INDICAR EN EL APARTADO DE OBSERVACIONES EL NOMBRE, RAZÓN SOCIAL DEL DONANTE O AUTOR DE LA HERENCIA, ASÍ COMO EL INSTRUMENTO JURÍDICO QUE LO ACREDITE

\*\* ESPECIFIQUE EN EL APARTADO DE OBSERVACIONES EL NOMBRE DEL DEPENDIENTE ECONÓMICO

\*\*\* EL MONTO TOTAL EN VEHÍCULOS EFECTIVAMENTE PAGADO DEBERÁ SER EL MONTO REFLEJADO EN EL APARTADO DE EGRESOS CON RESPECTO A ESTE RUBRO

SI LOS ESPACIOS DE ESTE RUBRO SON INSUFICIENTES, SACAR UNA FOTOCOPIA Y ANEXARLA

*[Handwritten Signature]*

FIRMA DEL DECLARANTE

**Apartado B Vehículos**

**¿ADQUIRIÓ USTED, SU CONYUGE Y/O DEPENDIENTES ECONÓMICOS, VEHÍCULOS DURANTE EL PERIODO A DECLARAR?**

SI SU RESPUESTA ES "SÍ", ANOTE LOS VEHÍCULOS QUE ADQUIRIÓ DENTRO DEL PERIODO A DECLARAR EN LAS COLUMNAS PLASME EL NÚMERO DE CLAVE QUE CORRESPONDA. EN CASO DE MARCAR OPCIÓN "NINGUNO", CANCELAR EN SU TOTALIDAD ESTE APARTADO.

FORMA DE ADQUISICIÓN: 1. CONTRATO 2. CRÉDITO PÁGANDOSE 3. CRÉDITO PAGADO 4. DONACIÓN O HERENCIA (Valor en Moneda Nacional)  
 TITULAR: 1. DECLARANTE 2. CONYUGE 3. DEPENDIENTE ECONÓMICO \*\* 4. OTRO (Especifique en Observaciones)

NINGUNO

FORMA DE ADQUISICIÓN	MODELO AÑO	MARCA	Nº. DE SERIE VER FACTURA O TARJETA DE CIRCULACIÓN	PLACAS	FECHA DE ADQUISICIÓN DIA/MES/AÑO	VALOR DE ADQUISICIÓN	MONTO EFECTIVAMENTE PAGADO EN EL PERIODO ***	TITULAR
----------------------	------------	-------	---	--------	----------------------------------	----------------------	--	---------

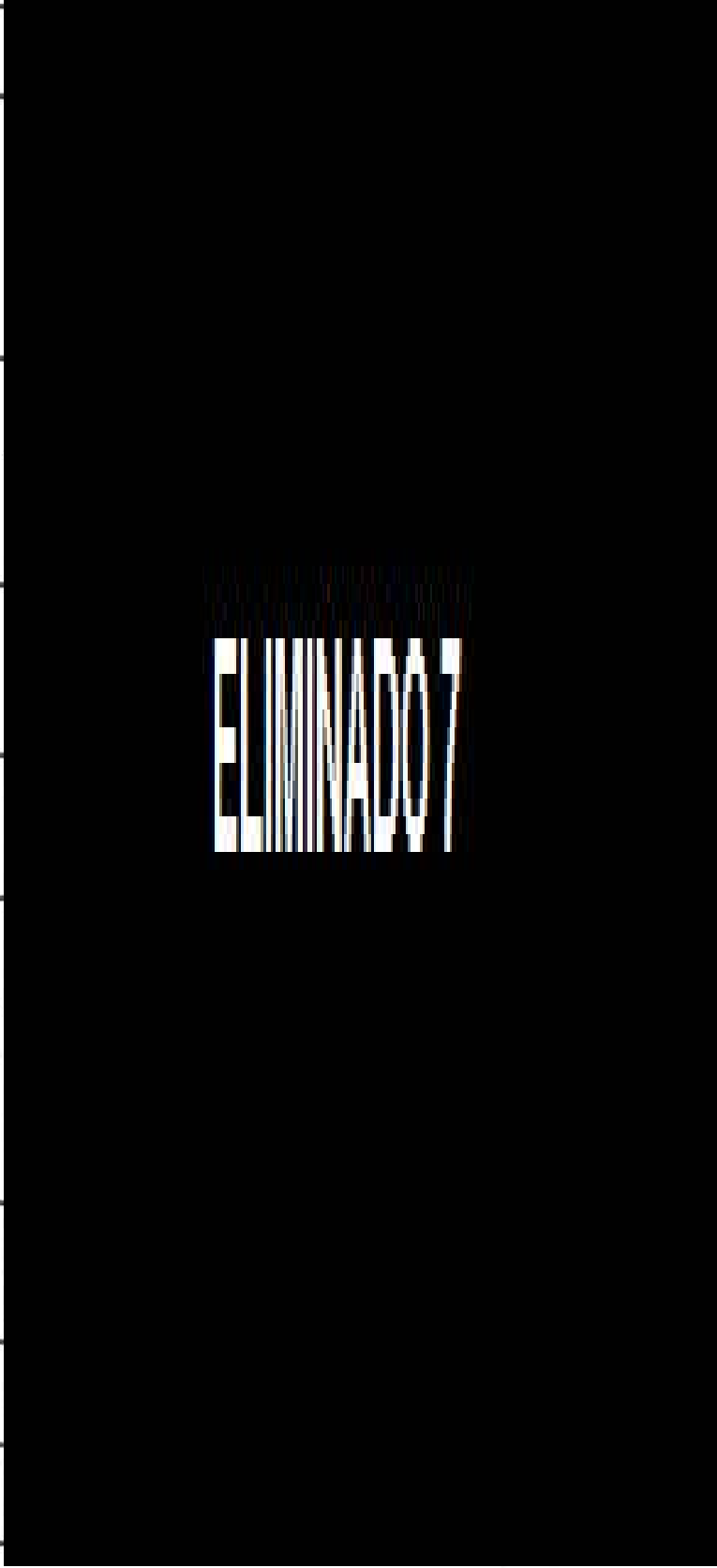

**OBSERVACIONES**

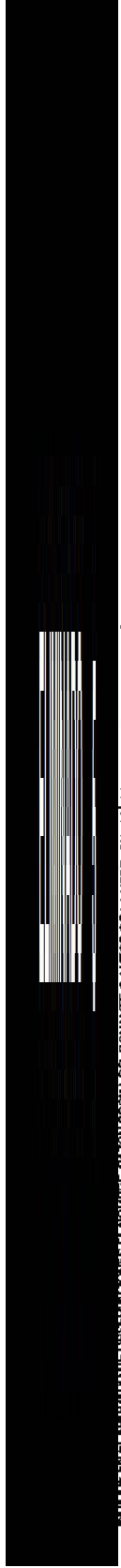

INDIQUE EN EL APARTADO DE OBSERVACIONES EL NOMBRE, RAZÓN SOCIAL DEL DONANTE O AUTOR DE LA HERENCIA, ASÍ COMO EL INSTRUMENTO JURÍDICO QUE LO ACREDITE \*\* ESPECIFIQUE EN EL APARTADO DE OBSERVACIONES EL NOMBRE DEL DEPENDIENTE ECONÓMICO \*\*\* EL MONTO TOTAL EN VEHÍCULOS EFECTIVAMENTE PAGADO, DEBERÁ SER EL MONTO RELEJADO EN EL APARTADO DE EGRESOS CON RESPECTO A ESTE RUBRO

SI LOS ESPACIOS DE ESTE RUBRO SON INSUFICIENTES, SACAR UNA FOTOCOPIA Y ANEXARLA

FIRMA DEL DECLARANTE



**¿ADQUIRIÓ, CONSTRUYÓ Y/O MODIFICÓ USTED, SU CÓNYUGE Y/O DEPENDIENTES ECONÓMICOS, DURANTE EL PERIODO A DECLARAR, ALGÚN BIEN INMUEBLE?**

NINGUNO

SI SU RESPUESTA ES "SI", ANOTE LOS BIENES INMUEBLES QUE POSEE O QUE MODIFICÓ DURANTE EL PERIODO A DECLARAR EN LAS COLUMNAS PLASME EL NÚMERO DE CLAVE QUE CORRESPONDA. EN CASO DE MARCAR OPCIÓN "NINGUNO", CANCELAR EN SU TOTALIDAD ESTE APARTADO.

- TIPOS DE BIEN:
- 1. CASA HABITACIÓN
  - 2. DEPARTAMENTO
  - 3. LOCAL
  - 4. TERRENO URBANO
  - 5. TERRENO RURAL
  - 6. RANCHO
  - 7. OTRO (Especifique en Observaciones)
- FORMA DE ADQUISICIÓN:
- 1. CONTADO
  - 2. CRÉDITO PAGADO
  - 3. CRÉDITO PAGÁNDOSE
  - 4. DONACIÓN Ó HERENCIA\* (solo en Moneda Nacional)
  - 5. OTRO (Especifique en Observaciones)
- TIPO DE OPERACIÓN:
- 1. DECLARANTE
  - 2. CÓNYUGE
  - 3. DEPENDIENTE ECONÓMICO\*\*
  - 4. OTRO (Especifique en Observaciones)
  - 4. AMPLIACIÓN
  - 5. REMODELACIÓN

TIPO DE BIEN	TIPO DE OPERACIÓN	UBICACIÓN <small>CALLE, NÚMERO EXTERIOR E INTERIOR, COCINA, NÚMERO Y CÓDIGO POSTAL</small>	SUPERFICIE		CLAVE CATASTRAL <small>VER CUMPROBANTE DE PAGO DEL IMPUESTO PREDIAL</small>	FORMA DE ADQUISICIÓN	FECHA DE ADQUISICIÓN Y/O MODIFICACIÓN DEL BIEN INMUEBLE <small>DÍA / MES / AÑO</small>	VALOR DE ADQUISICIÓN Ó CONSTRUCCIÓN	MONTO EFECTIVAMENTE PAGADO EN EL PERIODO ***	TITULAR
			TERRENO <small>Metros</small>	CONSTRUCCIÓN <small>Metros</small>						
[REDACTED]										

**OBSERVACIONES**

[REDACTED]

\* NOMBRE EN EL APARTADO DE OBSERVACIONES EL NOMBRE, RAZÓN SOCIAL DEL DONANTE O AUTOR DE LA HERENCIA, ASÍ COMO EL INSTRUMENTO JURÍDICO QUE LO ACREDITE  
 \*\* ESPECIFIQUE EN EL APARTADO DE OBSERVACIONES EL NOMBRE DEL DEPENDIENTE ECONÓMICO  
 \*\*\* EL MONTO TAL EN BIENES INMUEBLES EFECTIVAMENTE PAGADO DEBERÁ DE SER EL MONTO REFLEJADO EN EL APARTADO DE EGRESOS CON RESPECTO DE ESTE RUBRO  
 SI LOS ESPACIOS EN ESTE RUBRO SON INSUFICIENTES, SACAR UNA FOTOCOPIA Y ANEXARLA

*[Firma]*  
 FIRMA DEL DECLARANTE

**¿ ADQUIRIERON Y/O REALIZARON, USTED, SU CÓNYUGE Y/O DEPENDIENTES ECONÓMICOS DURANTE EL PERIODO A DECLARAR, TRANSACCIONES EN INVERSIONES?  
EN CASO DE MARCAR OPCIÓN "NINGUNO" CANCELAR EN SU TOTALIDAD ESTE APARTADO.**

INSTRUCCIONES: EN LOS CUADROS INDIQUE EL NÚMERO DE LA DESCRIPCIÓN CORRESPONDIENTE Y LAS CANTIDADES SOLICITADAS

- TIPOS DE INVERSIÓN: 1. BANCARIA (DEPOSITOS A PLAZOS, OTROS) 2. VALORES BURSÁTILES (ACCIONES Y DERIVADOS, BONOS GUBERNAMENTALES), 3. FONDOS DE INVERSIÓN 4. ORGANIZACIONES PRIVADAS (EMPRESAS, ACCIONES, CAJAS DE AHORRO, ETC) 5. EN MONEDAS Y METALES (CENTENARIOS, ONZAS, TROY, MONEDA NACIONAL, DIVISAS, OTROS) 6. OTRAS INVERSIONES FINANCIERAS EN EL EXTRANJERO EN MONEDA NACIONAL A LA FECHA DEL PERIODO A DECLARAR (Especifique en Observaciones)
- TITULAR: 1. DECLARANTE 2. CÓNYUGE 3. DEPENDIENTE ECONÓMICO \*\* 4. OTRO (Especifique en Observaciones)

TIPO DE INVERSIÓN	ESPECIFIQUE EL TIPO DE INVERSIÓN	Nº. DE CUENTA O CONTRATO	INSTITUCIÓN O RAZÓN SOCIAL	SALDO SEGÚN DECLARACIÓN ANTERIOR	MONTO O SALDO CORRESPONDIENTE AL CIERRE DEL PERIODO A DECLARAR	VARIACIÓN NETA DURANTE EL PERIODO	TITULAR

**OBSERVACIONES**

\*\* ESPECIFIQUE EN EL APARTADO DE OBSERVACIONES EL NOMBRE DEL DEPENDIENTE ECONÓMICO EL VALOR TOTAL DE LA VARIACIÓN DE INVERSIONES DEBERÁ SER LA MISMA DEL APARTADO DE EGRESOS Y/O INGRESOS SEGÚN CORRESPONDA. SI LOS ESPACIOS EN ESTE RUBRO SON INSUFICIENTES, SACAR UNA FOTOCOPIA Y ANEXARLA

*[Firma]*

FIRMA DEL DECLARANTE

**Apartado E Ahorro (Personal, Instituciones bancarias y/o Cajas de Ahorro)**

**¿ADQUIRIERON Y/O REALIZARON, USTED, SU CÓNYUGE Y/O DEPENDIENTES ECONÓMICOS DURANTE EL PERIODO A DECLARAR, CUENTAS DE AHORROS ?**

NINGUNO

**EN CASO DE MARCAR OPCIÓN "NINGUNO" CANCELAR EN SU TOTALIDAD ESTE APARTADO.**

INSTRUCCIONES: EN LOS CUADROS INDIQUE EL NÚMERO DE LA DESCRIPCIÓN CORRESPONDIENTE Y LAS CANTIDADES SOLICITADAS

INSTITUCIÓN: 1 BANCARIA 2 CAJA DE AHORRO 3 PERSONAL

INSTITUCIÓN	INSTITUCIÓN O RAZÓN SOCIAL	NÚMERO DE CUENTA O CONTRATO	SALDO SEGÚN DECLARACIÓN ANTERIOR	CANTIDAD DE AHORRO REALIZADO EN EL PERIODO	TITULAR
-------------	----------------------------	-----------------------------	----------------------------------	--	---------

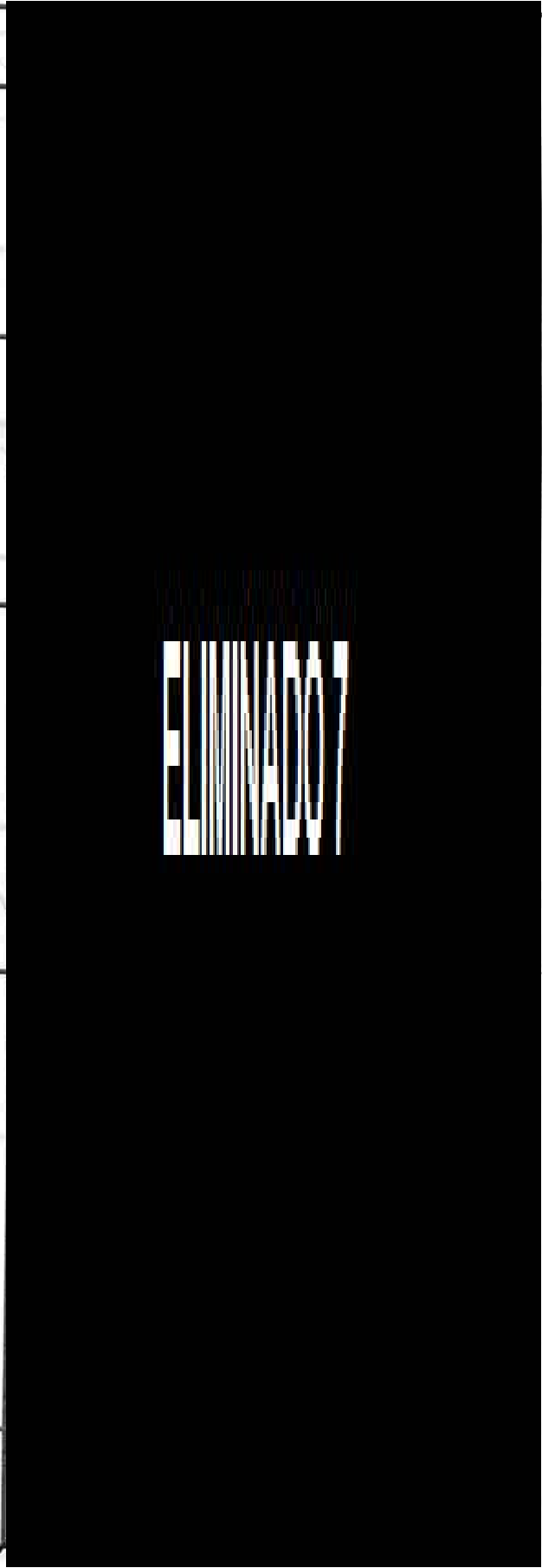

**OBSERVACIONES**

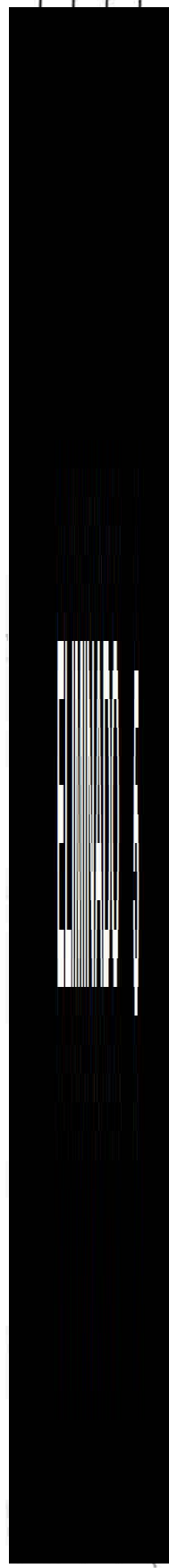

SI LOS ESPACIOS EN ESTE RUBRO SON INSUFICIENTES, SACAR UNA FOTOCOPIA Y ANEXARLA

*[Handwritten Signature]*

FIRMA DEL DECLARANTE

**Apartado F**

**¿ADQUIRIERON Y/O REALIZARON, USTED, SU CÓNYUGE Y/O DEPENDIENTES ECONÓMICOS, DURANTE EL PERIODO A DECLARAR, TRANSACCIONES EN ADEUDOS QUE AFECTEN SU PATRIMONIO?**

 NINGUNO

SI SU RESPUESTA ES "SÍ", ANOTE LOS ADEUDOS QUE AFECTEN SU PATRIMONIO EN LAS COLUMNAS MANIFIESTE EL NÚMERO DE CLAVE QUE CORRESPONDA. EN CASO DE TARJETAS DE CRÉDITO SOLO LLENAR LAS COLUMNAS A, B, C, G, H. EN CASO DE MARCAR OPCIÓN "NINGUNO", CANCELAR EN SU TOTALIDAD ESTE APARTADO

TIPO DE GRAVAMEN O ADEUDO: 1. CRÉDITOS HIPOTECARIOS 2. PRESTAMOS PERSONALES 3. COMPRAS A CRÉDITO 4. ENBARGOS 5. TARJETAS DE CRÉDITO 6. OTRO (Especifique en Observaciones)  
 TITULAR: 1. DECLARANTE 2. CÓNYUGE 3. DEPENDIENTE ECONÓMICO\* 4. OTRO (Especifique en Observaciones)

A) TIPO DE GRAVAMEN O ADEUDO	B) No. DE CUENTA Ó CONTRATO	C) INSTITUCIÓN Ó RAZÓN SOCIAL	D) PLAZOS AÑOS	E) FECHA DEL OTORGAMIENTO DEL GRAVAMEN Ó ADEUDO DÍA / MES / AÑO	F) MONTO ORIGINAL DEL GRAVAMEN	G) MONTO O SALDO CORRESPONDIENTE AL CIERRE DEL PERIODO A DECLARAR	H) PAGO NETO DEL PERIODO **	I) TITULAR
------------------------------	-----------------------------	-------------------------------	----------------	---	--------------------------------	---	-----------------------------	------------

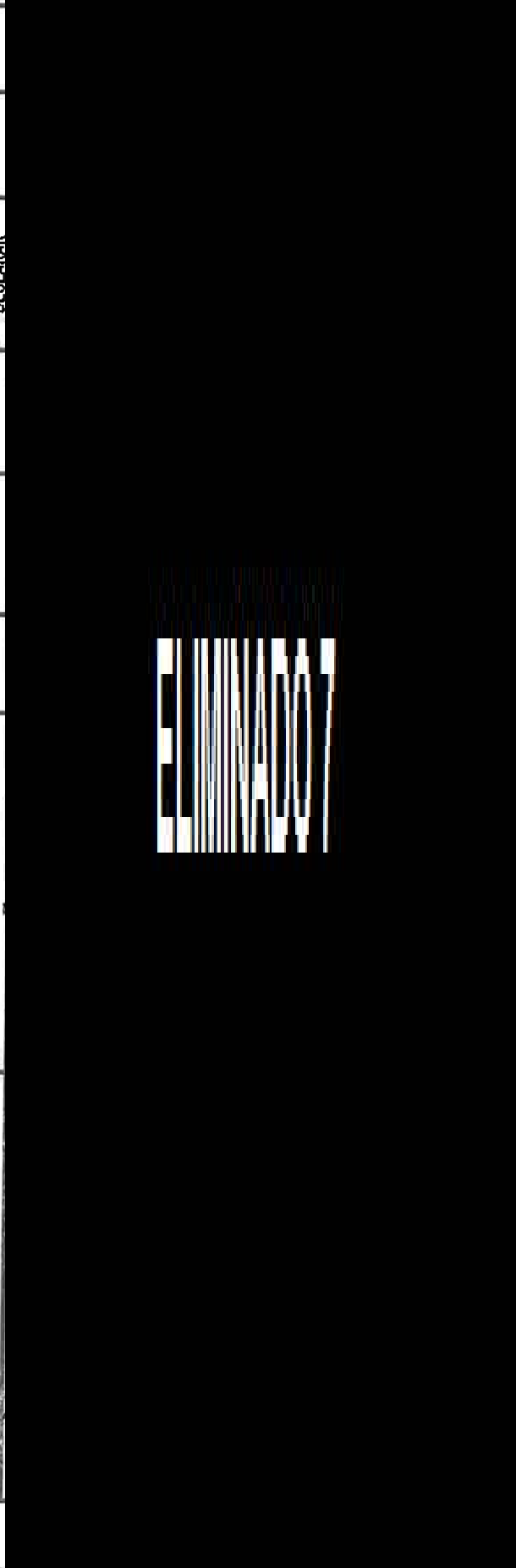

**OBSERVACIONES**



\* ESPECIFIQUE EN EL APARTADO DE OBSERVACIONES EL NOMBRE DEL DEPENDIENTE ECONÓMICO  
 \*\* EL IMPORTE TOTAL DE PAGO NETO REALIZADO EN EL PERIODO A DECLARAR, DEBERÁ SER EL MONTO MANIFESTADO EN EL APARTADO DE EGRESOS CON RESPECTO DE ESTE RUBRO  
 SI LOS ESPACIOS EN ESTE RUBRO SON INSUFICIENTES, SACAR UNA FOTOCOPIA Y ANEXARLA

  
 FIRMA DEL DECLARANTE

## Apartado G

**¿REALIZÓ USTED, SU CÓNYUGE Y/O DEPENDIENTES ECONÓMICOS, ALGUNA ENAJENACIÓN DE BIENES MUEBLES, DURANTE EL PERIODO A DECLARAR?**

ELIMINADO 7

NINGUNO

SI SU RESPUESTA ES "SÍ", ANOTE LAS TRANSACCIONES DE BIENES MUEBLES REALIZADAS EN EL PERIODO A DECLARAR, EN LAS COLUMNAS PLASME EL NÚMERO DE CLAVE QUE CORRESPONDA. EN CASO DE MARCAR OPCIÓN "NINGUNO", CANCELAR EN SU TOTALIDAD ESTE APARTADO.

TIPOS DE BIEN: 1. MENAJE DE CASA 2. JOYAS 3. OBRAS DE ARTE 4. COLECCIONES 5. OTROS (SEMOVIENTES, ETC.)  
 FORMA DE ENAJENACIÓN: 1. CONTADO 2. CRÉDITO PAGADO 3. CRÉDITO PAGÁNDOSE 4. DONACIÓN Ó HERENCIA\* (Valor en Moneda Nacional) 5. OTRO (Especifique en Observaciones)  
 TITULAR: 1. DECLARANTE 2. CÓNYUGE Ó DEPENDIENTE ECONÓMICO\*\* 3. OTRO (Especifique en Observaciones)

TIPO DE BIEN	ESPECIFICAR TIPO DE BIEN	FORMA DE ENAJENACIÓN	FECHA DE OPERACIÓN	VALOR DE VENTA	MONTO EFECTIVAMENTE COBRADO EN EL	TITULAR
--------------	--------------------------	----------------------	--------------------	----------------	-----------------------------------	---------

**ELIMINADO 7**

### OBSERVACIONES

**ELIMINADO 5**

\* INDIQUE EN EL APARTADO DE OBSERVACIONES EL NOMBRE, RAZÓN SOCIAL DEL DONANTE O AUTOR DE LA HERENCIA, ASÍ COMO EL INSTRUMENTO JURÍDICO QUE LO ACREDITE

\*\* ESPECIFIQUE EN EL APARTADO DE OBSERVACIONES EL NOMBRE DEL DEPENDIENTE ECONÓMICO

\*\*\* EL MONTO TOTAL DE LA VENTA EN BIENES MUEBLES EFECTIVAMENTE COBRADO, DEBERÁ DE SER EL MONTO REFLEJADO EN EL APARTADO DE INGRESOS CON RESPECTO DE ESTE RUBRO

SI LOS ESPACIOS EN ESTE RUBRO SON INSUFICIENTES, SACAR UNA FOTOCOPIA Y ANEXARLA

  
FIRMA DEL DECLARANTE

**Apartado H**

ELIMINADO 7

NINGUNO

**¿REALIZÓ USTED, SU CÓNYUGE Y/O DEPENDIENTES ECONÓMICOS  
ALGUNA ENAJENACIÓN DE VEHÍCULOS, DURANTE EL PERIODO A DECLARAR?**

SI SU RESPUESTA ES "SÍ", ANOTE LAS TRANSACCIONES DE VEHÍCULOS REALIZADAS EN EL PERIODO A DECLARAR EN LAS COLUMNAS PLASME EL NÚMERO DE CLAVE QUE CORRESPONDA. EN CASO DE MARCAR OPCIÓN "NINGUNO", CANCELAR EN SU TOTALIDAD ESTE APARTADO.

FORMA DE ENAJENACIÓN: 1. CONTADO      2. CRÉDITO PÁGANDOSE\*\*      3. CRÉDITO PAGADO      4. DONACIÓN Ó HERENCIA (Valor en Moneda Nacional)  
TITULAR: 1. DECLARANTE      2. CÓNYUGE      3. DEPENDIENTE ECONÓMICO\*\*\*      4. OTRO (Especifique en Observaciones)

MODELO (AÑO)	MARCA	No. DE SERIE VER FACTURA O TARJETA DE CIRCULACIÓN	PLACAS	FECHA DE OPERACIÓN DÍA / MES / AÑO	FORMA DE ENAJENACIÓN	VALOR DE VENTA	MONTO EFECTIVAMENTE COBRADO EN EL PERIODO***	TITULAR
--------------	-------	---	--------	---------------------------------------	----------------------	----------------	--	---------



**OBSERVACIONES**



\* INDIQUE EN EL APARTADO DE OBSERVACIONES EL NOMBRE, RAZÓN SOCIAL DEL DONANTE O AUTOR DE LA HERENCIA, ASÍ COMO EL INSTRUMENTO JURÍDICO QUE LO ACREDITE  
\*\* ESPECIFIQUE EN EL APARTADO DE OBSERVACIONES EL PERIODO OTORGADO PARA EL PAGO DEL VEHÍCULO  
\*\*\* EL MONTO TOTAL DE LA VENTA EN BIENES MUEBLES EFECTIVAMENTE COBRADO, DEBERÁ DE SER EL MONTO REFLEJADO EN EL APARTADO DE INGRESOS CON RESPECTO DE ESTE RUBRO

SI LOS ESPACIOS EN ESTE RUBRO SON INSUFICIENTES, SACAR UNA FOTOCOPIA Y ANEXARLA

  
FIRMA DEL DECLARANTE

NINGUNO

**¿REALIZÓ USTED, SU CÓNYUGE Y/O DEPENDIENTES ECONÓMICOS, ALGUNA ENAJENACIÓN DE BIENES INMUEBLES, DURANTE EL PERIODO A DECLARAR?**

SI SU RESPUESTA ES "SI" ANOTE LAS TRANSACCIONES DE LOS BIENES INMUEBLES REALIZADAS EN EL PERIODO A DECLARAR, EN LAS COLUMNAS MANIFIESTE EL NÚMERO DE CLAVE QUE CORRESPONDA, EN CASO DE MARCAR OPCIÓN "NINGUNO", CANCELAR EN SU TOTALIDAD ESTE APARTADO

- TIPOS DE BIEN: 1. CASA HABITACIÓN 2. DEPARTAMENTO 3. LOCAL 4. TERRENO URBANO 5. TERRENO RURAL 6. RANCHO 7. OTRO (Especifique en Observaciones)
- FORMA DE ENAJENACIÓN: 1. CONTADO 2. CRÉDITO PAGADO 3. CRÉDITO PAGÁNDOSE 4. DONACIÓN O HERENCIA (Valor en Moneda Nacional) 5. OTRO (Especifique en Observaciones)
- TITULAR: 1. DECLARANTE 2. CÓNYUGE 3. DEPENDIENTE ECONÓMICO \*\* 4. OTRO (Especifique en Observaciones)

TIPO DE BIEN	UBICACIÓN CALLE, NÚMERO EXTERIOR E INTERIOR, COLONIA, MUNICIPIO Y CÓDIGO POSTAL	SUPERFICIE		CLAVE CATASTRAL VER COMPROBANTE DE PAGO DEL IMPUESTO PREDIAL	FORMA DE ENAJENACIÓN	FECHA DE VENTA DÍA / MES / AÑO	VALOR DE VENTA	MONTO EFECTIVAMENTE COBRADO	TITULAR
		TERRENO Hectáreas	CONSTRUCCIÓN Metros Cuadrados						

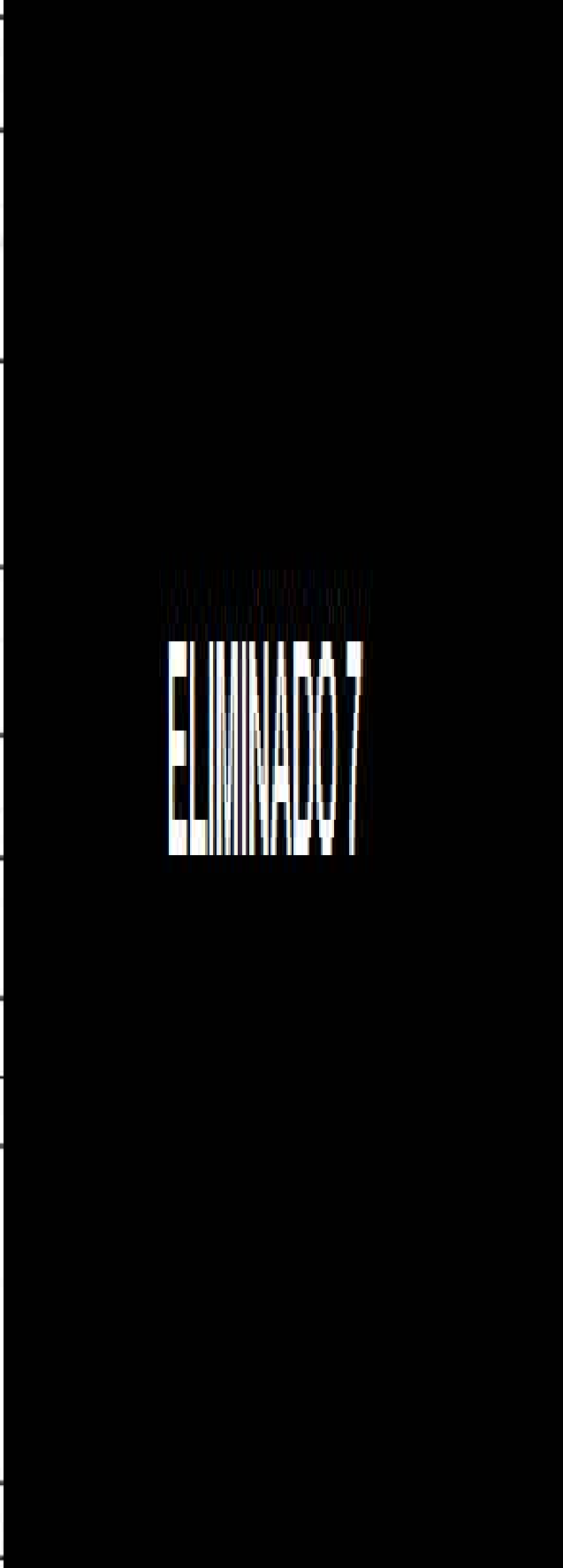

**OBSERVACIONES**

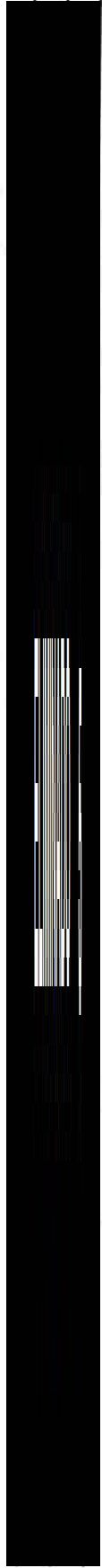

\* ESPECIFIQUE EN EL APARTADO DE OBSERVACIONES EL NOMBRE DEL DEPENDIENTE ECONÓMICO

SI LOS ESPACIOS EN ESTE RUBRO SON INSUFICIENTES, SACAR UNA FOTOCOPIA Y ANEXARLA

*[Handwritten Signature]*

FIRMA DEL DECLARANTE

## Apartado J

### REALIZÓ ALGUNA MODIFICACIÓN DE LOS DATOS DEL CÓNYUGE Y/O DEPENDIENTES ECONÓMICOS?

ÚNICAMENTE SE REGISTRARÁ EN ESTE APARTADO SI SE REALIZÓ ALGUNA MODIFICACIÓN DE LOS DATOS PROPORCIONADOS EN LA DECLARACIÓN PATRIMONIAL DE INICIO DE ENCARGO. SI NO SE REALIZÓ MODIFICACIÓN CANCELAR EL APARTADO.

NOMBRE APELLIDO PATERNO, MATERNO, NOMBRE (S)	PARENTESCO	AÑOS	DOMICILIO
--	------------	------	-----------

**ELIMINADO 8**

DEBERÁ TOMAR COMO DEPENDIENTES ECONÓMICOS AQUELLOS INDIVIDUOS QUE POR AFINIDAD CONSANGUÍNEA O CIVIL, DEPENDAN TOTAL O PARCIALMENTE EN FORMA ECONÓMICA DEL DECLARANTE, O BIEN EXISTA ALGUNA RELACIÓN DE INTERDEPENDENCIA PATRIMONIAL. AQUELLOS SERVIDORES PÚBLICOS QUE SE ENCUENTREN EN SITUACIÓN DE CONCUBINATO, DEBERÁN ASÍ MANIFESTARLO.

### OBSERVACIONES

**ELIMINADO 5**

### DOCUMENTACIÓN QUE SE ENCUENTRA ANEXA A ESTA DECLARACIÓN:

DECLARACIÓN ANUAL ISR DEL EJERCICIO 2017

SI  NO

CONSTANCIA DE RETENCIONES POR SALARIOS Y CONCEPTOS ASIMILADOS, DEL EJERCICIO 2017

SI  NO

C. AUDITOR SUPERIOR DEL ESTADO, RESPETUOSAMENTE SOLICITO SE SIRVA TENER POR PRESENTADA ESTA DECLARACIÓN DE MODIFICACIÓN A MI SITUACIÓN PATRIMONIAL; PIDIENDO ME SEA OTORGADO EL ACUSE DE RECIBO CORRESPONDIENTE.

PROTESTO LO NECESARIO

S.G.S., S.L.P a 16 de Abril del 2018

  
FIRMA DEL DECLARANTE





DATOS PERSONALES

Con fundamento en los artículos 3 fracción XI, 23, 84 fracción XVII inciso a) y f), 125 y 126 de la Ley de Transparencia y Acceso a la Información Pública del Estado de San Luis Potosí, disposición trigésima octava de las normas para la protección, tratamiento, seguridad y resguardo de los datos personales en posesión de los entes obligados, la información contenida en la Declaración de Situación Patrimonial rendida ante esta Autoridad Superior del Estado, se hace de su conocimiento que cuenta con la garantía de confidencialidad por tratarse de datos personales y la cual se tiene clasificada de manera confidencial, razón por la cual se elaborará versión, lo anterior a efecto de dar cumplimiento con la normativa mencionada en supra líneas.

Así mismo, para dar a conocer su información contenida en la Declaración de Situación Patrimonial presentada ante esta Auditoría Superior del Estado, de manera íntegra se requiere autorización expresa del Servidor Público, o de su representante legal, de acuerdo a lo establecido en el artículo 142 de la Ley de Transparencia y Acceso a la Información Pública del Estado de San Luis Potosí, por lo que se le pregunta lo siguiente:

Otorga su consentimiento para hacer público su patrimonio?

SI  NO

San Luis Potosí, S.L.P a 16 de Abril de 2018

Agustina Rodríguez Padran  
NOMBRE Y FIRMA DEL DECLARANTE



**AVISO DE PRIVACIDAD**  
**DIRIGIDO A TITULARES DE DATOS PERSONALES QUE OBRAN EN POSESIÓN DE**  
**LA AUDITORÍA SUPERIOR DEL ESTADO**

Los datos personales recabados en las Declaraciones de Situación Patrimonial por esta Autoridad, serán protegidos, incorporados y tratados, por la Auditoría Superior del Estado de San Luis Potosí a través del Sistema para el Registro, Control y Evolución de Situación Patrimonial con fundamento en los artículos 3, 101, 104, 105 y 106 de la Ley de Responsabilidades de los Servidores Públicos del Estado y Municipios de San Luis Potosí; artículo 7 fracción XXVIII, 12 fracción XXIV de la Ley de la Auditoría Superior del Estado de San Luis Potosí y los artículos 44, 47 y 49 de la Ley de Transparencia y Acceso a la Información Pública, dichos datos personales son recabados para el cumplimiento de la presente declaración patrimonial, y seguimiento de la evolución de la situación patrimonial de los Servidores Públicos, además, se tiene la finalidad de proteger y resguardar la información solicitada, razón por la cual la información aquí contenida, no se podrá entregar a quien la solicite, salvo autorización expresa y escrita de la persona directamente afectada, o de su representante legal; así mismo la información de carácter patrimonial podrá ser transmitida a las Autoridades que lo requieran para el estricto cumplimiento de sus funciones públicas de acuerdo a lo establecido en el artículo 43 de la Ley de Transparencia y Acceso a la Información Pública del Estado de San Luis Potosí. El responsable del sistema de acceso a sus datos personales es el Auditor Especial de Legalidad, quien tiene su domicilio en Pedro Vallejo No. 100, Zona Centro, San Luis Potosí, S.L.P., correo electrónico [declaracionpatrim@aseslp.gob.mx](mailto:declaracionpatrim@aseslp.gob.mx), teléfono: (444)144.16.00 extensiones 1785 y 1784.

El interesado (a) podrá ejercer sus derechos de Acceso, Rectificación, Corrección y Oposición de sus datos personales, ante la Unidad de Información Pública de la Auditoría Superior del Estado, ubicada en Vicente Guerrero, N° 510, Primer Piso, Zona Centro de esta Ciudad; lo anterior se informa en cumplimiento a la norma Decima Cuarta de las Normas para la Protección, Tratamiento, Seguridad y Resguardo de los Datos Personales en Posesión de los Entes Obligados, publicados, el 16 de agosto de 2008, en el Periódico Oficial del Estado de San Luis Potosí.

Formalmente notificado y expreso mi consentimiento para que mis datos de carácter personal sean utilizados única y exclusivamente para las finalidades establecidas en la anterior leyenda.

Agustina Rodríguez Pastorán  
NOMBRE Y FIRMA DEL DECLARANTE

16 Abril 2018  
FECHA DE FIRMA

**INFORMACIÓN GENERAL**

En caso de reproducción de documentos en copias simples o certificadas se cobrarán cuando proceda, en los términos de la Ley de Hacienda para el Estado de San Luis Potosí. La solicitud de acceso, rectificación, cancelación y oposición podrá hacerse personalmente o por representante en la Unidad de Información de esta dependencia. (Artículo 58 de la Ley de Transparencia y Acceso a la Información Pública del Estado de San Luis Potosí) Las solicitudes de acceso, rectificación, cancelación y oposición formuladas por terceros que no acrediten la representación legal en términos, será desechada, sin perjuicio de que el afectado presente una nueva solicitud por sí o por persona que acredite debidamente su representación legal. (Disposición trigésima octava de las Normas para la Protección, Tratamiento, Seguridad y Resguardo de los Datos Personales en Posesión de los Entes Obligados) Por razones de seguridad de sus datos personales, se requiere presentar y anexar una copia de identificación oficial con fotografía tanto para solicitar como para recibir la información solicitada, cuando se omita alguno de los requisitos o no se anexe la documentación correspondiente, la entidad deberá prevenir al afectado para que subsane en un plazo no mayor de cinco días hábiles. (art.48 de la Ley de Transparencia y Acceso a la Información Pública del Estado de San Luis Potosí y la disposición cuadragésima segunda de las Normas para la Protección, Tratamiento, Seguridad y Resguardo de los Datos Personales en Posesión de los Entes Obligados) Los trámites que se realicen en ejercicio de la acción de protección de datos personales serán gratuitos (Artículos 54 de la Ley de Transparencia y Acceso a la Información Pública del Estado de San Luis Potosí). Para sugerencias, dudas o quejas, puede comunicarse al 1.44.16.00 extensión 1746 o bien remitirse al correo [transparencia@aseslp.gob.mx](mailto:transparencia@aseslp.gob.mx)

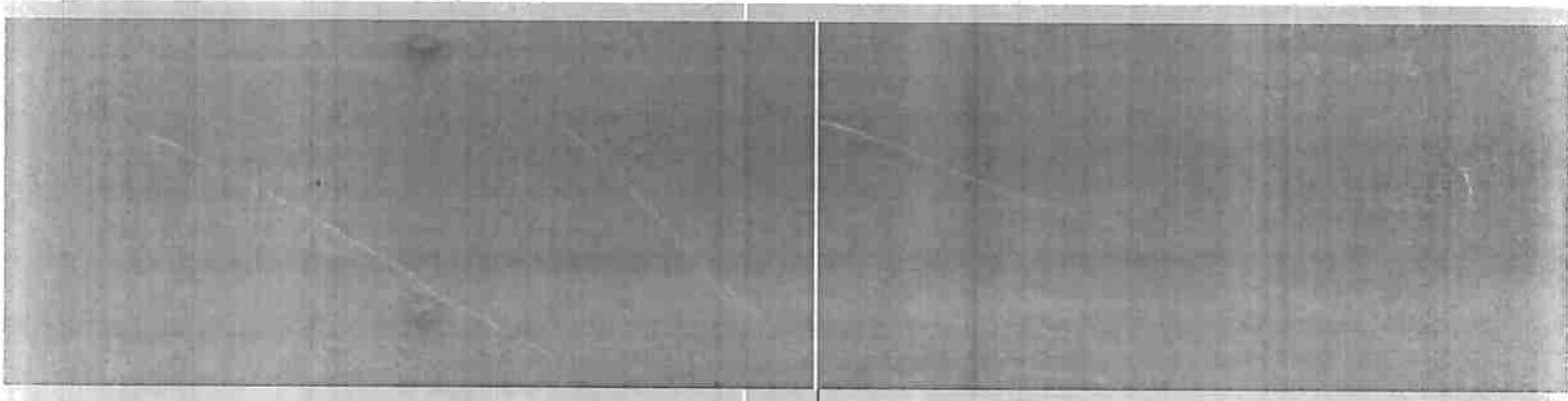

AUDITORIA SUPERIOR DEL ESTADO  
DE SAN LUIS POTOSÍ

01 800 2273757  
[WWW.ASESP.GOB.MX](http://WWW.ASESP.GOB.MX)



**PRESIDENCIA MUNICIPAL**  
Soledad de Graciano Sánchez

II AYUNTAMIENTO  
**SOLEDAD**  
DE GRACIANO SÁNCHEZ 2015 - 2018

FECHA DE CLASIFICACIÓN: 30 DE MAYO DEL 2018  
ÁREA: CONTRALORÍA INTERNA  
CONFIDENCIAL: SE CENSURA LOS PÁRRAFOS QUE APARECEN  
EN COLOR NEGRO Y QUE VIENE DESIGNADOS  
COMO ELIMINADOS DEL 1 AL 8.



**ANEXO 1**

**ELIMINADO 1.- ESTADO CIVIL, CORREO ELECTRÓNICO.-** SE CENSURA ESTE PÁRRAFO QUE APARECE EN COLOR NEGRO, TODA VEZ QUE CONTIENE DATOS PERSONALES QUE PUEDEN PONER EN RIESGO LA VIDA, SEGURIDAD O SALUD DEL SERVIDOR PUBLICO, ASÍ MISMO AFECTARÍA LA INTIMIDAD SOBRE EL SERVIDOR PUBLICO QUE ES UNA PERSONA FÍSICA IDENTIFICADA O IDENTIFICABLE. LO ANTERIOR CON FUNDAMENTO EN LO DISPUESTO POR EL ARTICULO 113 FRACCIÓN V DE LA LEY GENERAL DE TRANSPARENCIA Y ACCESO A LA INFORMACIÓN PUBLICA; ARTICULO 3 FRACCIÓN XI, XVII, XXVIII Y XXXVII, ARTICULO 23, 24 FRACCIÓN VI, 82 Y 138 DE LA LEY DE TRANSPARENCIA Y ACCESO A LA INFORMACIÓN PUBLICA VIGENTE EN EL ESTADO, CAPITULO IX DE LAS VERSIONES PUBLICAS, SECCIÓN PRIMERA DE LOS LINEAMIENTOS GENERALES EN MATERIA DE CLASIFICACIÓN Y DESCLASIFICACIÓN DE LA INFORMACIÓN, ASÍ COMO PARA LA ELABORACIÓN DE VERSIONES PUBLICAS.

**ELIMINADO 2.-DOMICILIO PARTICULAR.-** SE CENSURA ESTE PÁRRAFO QUE APARECE EN COLOR NEGRO, TODA VEZ QUE CONTIENE DATOS PERSONALES QUE PUEDEN PONER EN RIESGO LA VIDA, SEGURIDAD O SALUD DEL SERVIDOR PUBLICO, ASÍ MISMO AFECTARÍA LA INTIMIDAD SOBRE EL SERVIDOR PUBLICO QUE ES UNA PERSONA FÍSICA IDENTIFICADA O IDENTIFICABLE. LO ANTERIOR CON FUNDAMENTO EN LO DISPUESTO POR EL ARTICULO 113 FRACCIÓN V DE LA LEY GENERAL DE TRANSPARENCIA Y ACCESO A LA INFORMACIÓN PUBLICA; ARTICULO 3 FRACCIÓN XI, XVII, XXVIII Y XXXVII, ARTICULO 23, 24 FRACCIÓN VI, 82 Y 138 DE LA LEY DE TRANSPARENCIA Y ACCESO A LA INFORMACIÓN PUBLICA VIGENTE EN EL ESTADO, CAPITULO IX DE LAS VERSIONES PUBLICAS, SECCIÓN PRIMERA DE LOS LINEAMIENTOS GENERALES EN MATERIA DE CLASIFICACIÓN Y DESCLASIFICACIÓN DE LA INFORMACIÓN, ASÍ COMO PARA LA ELABORACIÓN DE VERSIONES PUBLICAS.

**ELIMINADO 3.-TELÉFONOS PARTICULARES.-** SE CENSURA ESTE PÁRRAFO QUE APARECE EN COLOR NEGRO, TODA VEZ QUE CONTIENE DATOS PERSONALES QUE PUEDEN PONER EN RIESGO LA VIDA, SEGURIDAD O SALUD DEL SERVIDOR PUBLICO, ASÍ MISMO AFECTARÍA LA INTIMIDAD SOBRE EL SERVIDOR PUBLICO QUE ES UNA PERSONA FÍSICA IDENTIFICADA O IDENTIFICABLE. LO ANTERIOR CON FUNDAMENTO EN LO DISPUESTO POR EL ARTICULO 113 FRACCIÓN V DE LA LEY GENERAL DE TRANSPARENCIA Y ACCESO A LA INFORMACIÓN PUBLICA; ARTICULO 3 FRACCIÓN XI, XVII, XXVIII Y XXXVII, ARTICULO 23, 24 FRACCIÓN VI, 82 Y 138 DE LA LEY DE TRANSPARENCIA Y ACCESO A LA INFORMACIÓN PUBLICA VIGENTE EN EL ESTADO, CAPITULO IX DE LAS VERSIONES PUBLICAS, SECCIÓN PRIMERA DE LOS LINEAMIENTOS GENERALES EN MATERIA DE CLASIFICACIÓN Y DESCLASIFICACIÓN DE LA INFORMACIÓN, ASÍ COMO PARA LA ELABORACIÓN DE VERSIONES PUBLICAS.

**ELIMINADO 4.- INGRESOS CÓNYUGE Y/O DEPENDIENTES, (ACTIVIDAD EMPRESARIAL, POR ARRENDAMIENTOS, POR VARIACIÓN EN ACTIVIDAD FINANCIERA, DONACIONES HERENCIAS O LEGADO, VENTA DE BIENES MUEBLES, VENTA DE BINES INMUEBLES, PRESTAMOS PERSONALES E HIPOTECARIOS, APLICACIÓN DE INGRESOS POR CONCEPTO DE AHORRO), OTROS INGRESOS Y TOTAL DE INGRESOS PERCIBIDOS.-** SE CENSURA ESTE PÁRRAFO QUE APARECE EN COLOR NEGRO, TODA VEZ QUE CONTIENE DATOS PERSONALES QUE PUEDEN PONER EN RIESGO LA VIDA, SEGURIDAD O SALUD DEL SERVIDOR PUBLICO, ASÍ MISMO AFECTARÍA LA INTIMIDAD SOBRE EL SERVIDOR PUBLICO QUE ES UNA PERSONA FÍSICA IDENTIFICADA O IDENTIFICABLE. LO ANTERIOR CON FUNDAMENTO EN LO DISPUESTO POR EL ARTICULO 113 FRACCIÓN V DE LA LEY GENERAL DE TRANSPARENCIA Y ACCESO A LA INFORMACIÓN PUBLICA; ARTICULO 3 FRACCIÓN XI, XVII, XXVIII Y XXXVII, ARTICULO 23, 24 FRACCIÓN VI, 82 Y 138 DE LA LEY DE TRANSPARENCIA Y ACCESO A LA INFORMACIÓN PUBLICA VIGENTE EN EL ESTADO, CAPITULO IX DE LAS VERSIONES PUBLICAS, SECCIÓN PRIMERA DE LOS LINEAMIENTOS GENERALES EN MATERIA DE CLASIFICACIÓN Y DESCLASIFICACIÓN DE LA INFORMACIÓN, ASÍ COMO PARA LA ELABORACIÓN DE VERSIONES PUBLICAS.

**ELIMINADO 5.- OBSERVACIONES.-** SE CENSURA ESTE PÁRRAFO QUE APARECE EN COLOR NEGRO, TODA VEZ QUE CONTIENE DATOS PERSONALES QUE PUEDEN PONER EN RIESGO LA VIDA, SEGURIDAD O SALUD DEL SERVIDOR PUBLICO, ASÍ MISMO AFECTARÍA LA INTIMIDAD SOBRE EL SERVIDOR PUBLICO QUE ES UNA PERSONA FÍSICA IDENTIFICADA O IDENTIFICABLE. LO ANTERIOR CON FUNDAMENTO EN LO DISPUESTO POR EL ARTICULO 113 FRACCIÓN V DE LA LEY GENERAL DE TRANSPARENCIA Y ACCESO A LA INFORMACIÓN PUBLICA; ARTICULO 3 FRACCIÓN XI, XVII, XXVIII Y XXXVII, ARTICULO 23, 24 FRACCIÓN VI, 82 Y 138 DE LA LEY DE TRANSPARENCIA Y ACCESO A LA INFORMACIÓN PUBLICA VIGENTE EN EL ESTADO, CAPITULO IX DE LAS VERSIONES PUBLICAS, SECCIÓN PRIMERA DE LOS LINEAMIENTOS GENERALES EN MATERIA DE CLASIFICACIÓN Y DESCLASIFICACIÓN DE LA INFORMACIÓN, ASÍ COMO PARA LA ELABORACIÓN DE VERSIONES PUBLICAS.

**ELIMINADO 6.- PAGO DE ADEUDOS, ADQUISICIÓN Y/O CONSTRUCCIÓN DE BIENES INMUEBLES, ADQUISICIÓN DE BIENES MUEBLES, GASTOS DE MANUTENCIÓN FAMILIAR (VIVIENDA, ALIMENTACIÓN, VESTIDO, EDUCACIÓN, AUTOMÓVIL/TRANSPORTACIÓN, SERVICIOS PÚBLICOS, SERVICIO MÉDICO PARTICULAR, DIVERSION, POR VARIACIÓN EN ACTIVIDAD FINANCIERA, AHORRO), OTROS EGRESOS Y TOTAL DE EROGACIONES.-** SE CENSURA ESTE PÁRRAFO QUE APARECE EN COLOR NEGRO, TODA VEZ QUE CONTIENE DATOS PERSONALES QUE PUEDEN PONER EN RIESGO LA VIDA, SEGURIDAD O SALUD DEL SERVIDOR PUBLICO, ASÍ MISMO AFECTARÍA LA INTIMIDAD SOBRE EL SERVIDOR PUBLICO QUE ES UNA PERSONA FÍSICA IDENTIFICADA O IDENTIFICABLE. LO ANTERIOR CON FUNDAMENTO EN LO DISPUESTO POR EL ARTICULO 113 FRACCIÓN V DE LA LEY GENERAL DE TRANSPARENCIA Y ACCESO A LA INFORMACIÓN PUBLICA; ARTICULO 3 FRACCIÓN XI, XVII, XXVIII Y XXXVII, ARTICULO 23, 24 FRACCIÓN VI, 82 Y 138 DE LA LEY DE TRANSPARENCIA Y ACCESO A LA INFORMACIÓN PUBLICA VIGENTE EN EL ESTADO, CAPITULO IX DE LAS VERSIONES PUBLICAS, SECCIÓN PRIMERA DE LOS LINEAMIENTOS GENERALES EN MATERIA DE CLASIFICACIÓN Y DESCLASIFICACIÓN DE LA INFORMACIÓN, ASÍ COMO PARA LA ELABORACIÓN DE VERSIONES PUBLICAS.



PRESIDENCIA MUNICIPAL  
Soledad de Graciano Sánchez

H. AYUNTAMIENTO  
**SOLEDAD**  
DE GRACIANO SÁNCHEZ 2015 2018

ELIMINADO 7.- APARTADO A) DECLARACIÓN DE BIENES MUEBLES (TIPO DE BIEN, ESPECIFICAR TIPO DE BIEN, FORMA DE ADQUISICIÓN, FECHA DE ADQUISICIÓN, VALOR DE ADQUISICIÓN, MONTO EFECTIVAMENTE PAGADO EN EL PERIODO, TITULAR).- SE CENSURA ESTE PÁRRAFO QUE APARECE EN COLOR NEGRO, TODA VEZ QUE CONTIENE DATOS PERSONALES QUE PUEDEN PONER EN RIESGO LA VIDA, SEGURIDAD O SALUD DEL SERVIDOR PÚBLICO, ASÍ MISMO AFECTARÍA LA INTIMIDAD SOBRE EL SERVIDOR PÚBLICO QUE ES UNA PERSONA FÍSICA IDENTIFICADA O IDENTIFICABLE. LO ANTERIOR CON FUNDAMENTO EN LO DISPUESTO POR EL ARTICULO 113 FRACCIÓN V DE LA LEY GENERAL DE TRANSPARENCIA Y ACCESO A LA INFORMACIÓN PÚBLICA; ARTICULO 3 FRACCIÓN XI, XVII, XXVIII Y XXXVII, ARTICULO 23, 24 FRACCIÓN VI, 82 Y 138 DE LA LEY DE TRANSPARENCIA Y ACCESO A LA INFORMACIÓN PÚBLICA VIGENTE EN EL ESTADO, CAPITULO IX DE LAS VERSIONES PÚBLICAS, SECCIÓN PRIMERA DE LOS LINEAMIENTOS GENERALES EN MATERIA DE CLASIFICACIÓN Y DESCLASIFICACIÓN DE LA INFORMACIÓN, ASÍ COMO PARA LA ELABORACIÓN DE VERSIONES PÚBLICAS.

ELIMINADO 7.-APARTADO B) VEHÍCULOS (FORMA DE ADQUISICIÓN, MODELO AÑO, MARCA, NO. SERIE, PLACAS, FECHA DE ADQUISICIÓN, VALOR DE ADQUISICIÓN, MONTO EFECTIVAMENTE PAGADO EN EL PERIODO, TITULAR). SE CENSURA ESTE PÁRRAFO QUE APARECE EN COLOR NEGRO, TODA VEZ QUE CONTIENE DATOS PERSONALES QUE PUEDEN PONER EN RIESGO LA VIDA, SEGURIDAD O SALUD DEL SERVIDOR PÚBLICO, ASÍ MISMO AFECTARÍA LA INTIMIDAD SOBRE EL SERVIDOR PÚBLICO QUE ES UNA PERSONA FÍSICA IDENTIFICADA O IDENTIFICABLE. LO ANTERIOR CON FUNDAMENTO EN LO DISPUESTO POR EL ARTICULO 113 FRACCIÓN V DE LA LEY GENERAL DE TRANSPARENCIA Y ACCESO A LA INFORMACIÓN PÚBLICA; ARTICULO 3 FRACCIÓN XI, XVII, XXVIII Y XXXVII, ARTICULO 23, 24 FRACCIÓN VI, 82 Y 138 DE LA LEY DE TRANSPARENCIA Y ACCESO A LA INFORMACIÓN PÚBLICA VIGENTE EN EL ESTADO, CAPITULO IX DE LAS VERSIONES PÚBLICAS, SECCIÓN PRIMERA DE LOS LINEAMIENTOS GENERALES EN MATERIA DE CLASIFICACIÓN Y DESCLASIFICACIÓN DE LA INFORMACIÓN, ASÍ COMO PARA LA ELABORACIÓN DE VERSIONES PÚBLICAS.

ELIMINADO 7.-APARTADO C) BIENES INMUEBLES (TIPO DE BIEN, TIPO DE OPERACIÓN, UBICACIÓN, SUPERFICIE, CLAVE CATASTRAL, FORMA DE ADQUISICIÓN, VALOR DE ADQUISICIÓN, MONTO EFECTIVAMENTE PAGADO EN EL PERIODO, TITULAR). SE CENSURA ESTE PÁRRAFO QUE APARECE EN COLOR NEGRO, TODA VEZ QUE CONTIENE DATOS PERSONALES QUE PUEDEN PONER EN RIESGO LA VIDA, SEGURIDAD O SALUD DEL SERVIDOR PÚBLICO, ASÍ MISMO AFECTARÍA LA INTIMIDAD SOBRE EL SERVIDOR PÚBLICO QUE ES UNA PERSONA FÍSICA IDENTIFICADA O IDENTIFICABLE. LO ANTERIOR CON FUNDAMENTO EN LO DISPUESTO POR EL ARTICULO 113 FRACCIÓN V DE LA LEY GENERAL DE TRANSPARENCIA Y ACCESO A LA INFORMACIÓN PÚBLICA; ARTICULO 3 FRACCIÓN XI, XVII, XXVIII Y XXXVII, ARTICULO 23, 24 FRACCIÓN VI, 82 Y 138 DE LA LEY DE TRANSPARENCIA Y ACCESO A LA INFORMACIÓN PÚBLICA VIGENTE EN EL ESTADO, CAPITULO IX DE LAS VERSIONES PÚBLICAS, SECCIÓN PRIMERA DE LOS LINEAMIENTOS GENERALES EN MATERIA DE CLASIFICACIÓN Y DESCLASIFICACIÓN DE LA INFORMACIÓN, ASÍ COMO PARA LA ELABORACIÓN DE VERSIONES PÚBLICAS.

ELIMINADO 7.- APARTADO D) INVERSIÓN (TIPO E INVERSIÓN, ESPECIFIQUE EL TIPO DE INVERSIÓN, NO. CUENTA O CONTRATO, INSTITUCIÓN O RAZÓN SOCIAL, SALDO SEGÚN DECLARACIÓN ANTERIOR, MONTO O SALDO CORRESPONDIENTE AL CIERRE DEL PERIODO A DECLARAR, VARIACIÓN NETA DURANTE EL PERIODO, TITULAR). SE CENSURA ESTE PÁRRAFO QUE APARECE EN COLOR NEGRO, TODA VEZ QUE CONTIENE DATOS PERSONALES QUE PUEDEN PONER EN RIESGO LA VIDA, SEGURIDAD O SALUD DEL SERVIDOR PÚBLICO, ASÍ MISMO AFECTARÍA LA INTIMIDAD SOBRE EL SERVIDOR PÚBLICO QUE ES UNA PERSONA FÍSICA IDENTIFICADA O IDENTIFICABLE. LO ANTERIOR CON FUNDAMENTO EN LO DISPUESTO POR EL ARTICULO 113 FRACCIÓN V DE LA LEY GENERAL DE TRANSPARENCIA Y ACCESO A LA INFORMACIÓN PÚBLICA; ARTICULO 3 FRACCIÓN XI, XVII, XXVIII Y XXXVII, ARTICULO 23, 24 FRACCIÓN VI, 82 Y 138 DE LA LEY DE TRANSPARENCIA Y ACCESO A LA INFORMACIÓN PÚBLICA VIGENTE EN EL ESTADO, CAPITULO IX DE LAS VERSIONES PÚBLICAS, SECCIÓN PRIMERA DE LOS LINEAMIENTOS GENERALES EN MATERIA DE CLASIFICACIÓN Y DESCLASIFICACIÓN DE LA INFORMACIÓN, ASÍ COMO PARA LA ELABORACIÓN DE VERSIONES PÚBLICAS.

ELIMINADO 7.- APARTADO E) AHORRO (INSTITUCIÓN, NÚMERO DE CUENTA, SALDO SEGÚN DECLARACIÓN ANTERIOR, CANTIDAD DE AHORRO REALIZADO EN EL PERIODO, TITULAR). SE CENSURA ESTE PÁRRAFO QUE APARECE EN COLOR NEGRO, TODA VEZ QUE CONTIENE DATOS PERSONALES QUE PUEDEN PONER EN RIESGO LA VIDA, SEGURIDAD O SALUD DEL SERVIDOR PÚBLICO, ASÍ MISMO AFECTARÍA LA INTIMIDAD SOBRE EL SERVIDOR PÚBLICO QUE ES UNA PERSONA FÍSICA IDENTIFICADA O IDENTIFICABLE. LO ANTERIOR CON FUNDAMENTO EN LO DISPUESTO POR EL ARTICULO 113 FRACCIÓN V DE LA LEY GENERAL DE TRANSPARENCIA Y ACCESO A LA INFORMACIÓN PÚBLICA; ARTICULO 3 FRACCIÓN XI, XVII, XXVIII Y XXXVII, ARTICULO 23, 24 FRACCIÓN VI, 82 Y 138 DE LA LEY DE TRANSPARENCIA Y ACCESO A LA INFORMACIÓN PÚBLICA VIGENTE EN EL ESTADO, CAPITULO IX DE LAS VERSIONES PÚBLICAS, SECCIÓN PRIMERA DE LOS LINEAMIENTOS GENERALES EN MATERIA DE CLASIFICACIÓN Y DESCLASIFICACIÓN DE LA INFORMACIÓN, ASÍ COMO PARA LA ELABORACIÓN DE VERSIONES PÚBLICAS.

ELIMINADO 7.- APARTADO F) TRANSACCIONES EN ADEUDOS QUE AFECTEN SU PATRIMONIO (TIPO DE GRAVAMEN O ADEUDO, NO. CUENTA O CONTRATO, INSTITUCIÓN O RAZÓN SOCIAL, PLAZOS, FECHA DE OTORGAMIENTO DEL GRAVAMEN O ADEUDO, MONTO ORIGINAL DEL GRAVAMEN, MONTO O SALDO CORRESPONDIENTE AL CIERRE DEL PERIODO, PAGO NETO DEL PERIODO, TITULAR).- SE CENSURA ESTE PÁRRAFO QUE APARECE EN COLOR NEGRO, TODA VEZ QUE CONTIENE DATOS PERSONALES QUE PUEDEN PONER EN RIESGO LA VIDA, SEGURIDAD O SALUD DEL SERVIDOR PÚBLICO, ASÍ MISMO AFECTARÍA LA INTIMIDAD SOBRE EL SERVIDOR PÚBLICO QUE ES UNA PERSONA FÍSICA IDENTIFICADA O IDENTIFICABLE. LO ANTERIOR CON FUNDAMENTO EN LO DISPUESTO POR EL ARTICULO 113 FRACCIÓN V DE LA LEY GENERAL DE TRANSPARENCIA Y ACCESO A LA INFORMACIÓN PÚBLICA; ARTICULO 3 FRACCIÓN XI, XVII, XXVIII Y XXXVII, ARTICULO 23, 24 FRACCIÓN VI, 82 Y 138 DE LA LEY DE TRANSPARENCIA Y ACCESO A LA INFORMACIÓN PÚBLICA VIGENTE EN EL ESTADO, CAPITULO IX DE LAS VERSIONES PÚBLICAS, SECCIÓN PRIMERA DE LOS LINEAMIENTOS GENERALES EN MATERIA DE CLASIFICACIÓN Y DESCLASIFICACIÓN DE LA INFORMACIÓN, ASÍ COMO PARA LA ELABORACIÓN DE VERSIONES PÚBLICAS.

ELIMINADO 7 - APARTADO G) ENAJENACIÓN DE BIENES MUEBLES (TIPO DE BIEN, ESPECIFICAR TIPO DE BIEN, FORMA DE ENAJENACIÓN, FECHA DE OPERACIÓN, VALOR DE VENTA, MONTO EFECTIVAMENTE COBRADO EN EL PERIODO, TITULAR).- SE CENSURA ESTE PÁRRAFO QUE APARECE EN COLOR NEGRO, TODA VEZ QUE CONTIENE DATOS PERSONALES QUE PUEDEN PONER EN RIESGO LA VIDA, SEGURIDAD O SALUD DEL SERVIDOR PÚBLICO, ASÍ MISMO AFECTARÍA LA INTIMIDAD SOBRE EL SERVIDOR PÚBLICO QUE ES UNA PERSONA FÍSICA IDENTIFICADA O IDENTIFICABLE. LO ANTERIOR CON FUNDAMENTO EN LO DISPUESTO POR EL ARTICULO 113 FRACCIÓN V DE LA LEY GENERAL DE TRANSPARENCIA Y ACCESO A LA INFORMACIÓN PÚBLICA; ARTICULO 3 FRACCIÓN XI, XVII, XXVIII Y XXXVII, ARTICULO 23, 24 FRACCIÓN VI, 82 Y 138 DE LA LEY DE TRANSPARENCIA Y ACCESO A LA INFORMACIÓN PÚBLICA VIGENTE EN EL ESTADO, CAPITULO IX DE LAS VERSIONES PÚBLICAS, SECCIÓN PRIMERA DE LOS LINEAMIENTOS GENERALES EN MATERIA DE CLASIFICACIÓN Y DESCLASIFICACIÓN DE LA INFORMACIÓN, ASÍ COMO PARA LA ELABORACIÓN DE VERSIONES PÚBLICAS.



**ELIMINADO 7.- APARTADO H).- ENAJENACIÓN DE VEHÍCULOS (MODELO, MARCA NO, SERIE, PLACAS, FECHA DE OPERACIÓN, FORMA DE ENAJENACIÓN, VALOR DE VENTA, MONTO EFECTIVAMENTE COBRADO EN EL PERIODO, TITULAR).- SE CENSURA ESTE PÁRRAFO QUE APARECE EN COLOR NEGRO, TODA VEZ QUE CONTIENE DATOS PERSONALES QUE PUEDEN PONER EN RIESGO LA VIDA, SEGURIDAD O SALUD DEL SERVIDOR PÚBLICO, ASÍ MISMO AFECTARÍA LA INTIMIDAD SOBRE EL SERVIDOR PÚBLICO QUE ES UNA PERSONA FÍSICA IDENTIFICADA O IDENTIFICABLE. LO ANTERIOR CON FUNDAMENTO EN LO DISPUESTO POR EL ARTICULO 113 FRACCIÓN V DE LA LEY GENERAL DE TRANSPARENCIA Y ACCESO A LA INFORMACIÓN PÚBLICA; ARTICULO 3 FRACCIÓN XI, XVII, XXVIII Y XXXVII, ARTICULO 23, 24 FRACCIÓN VI, 82 Y 138 DE LA LEY DE TRANSPARENCIA Y ACCESO A LA INFORMACIÓN PÚBLICA VIGENTE EN EL ESTADO, CAPITULO IX DE LAS VERSIONES PÚBLICAS, SECCIÓN PRIMERA DE LOS LINEAMIENTOS GENERALES EN MATERIA DE CLASIFICACIÓN Y DESCLASIFICACIÓN DE LA INFORMACIÓN, ASÍ COMO PARA LA ELABORACIÓN DE VERSIONES PÚBLICAS.**

**ELIMINADO 7.- APARTADO I).- ENAJENACIÓN DE BIENES INMUEBLES (TIPO DE BIEN, UBICACIÓN, SUPERFICIE, CLAVE CATASTRAL, FORMA DE ENAJENACIÓN, FECHA DE VENTA, VALOR DE VENTA, MONTO EFECTIVAMENTE COBRADO, TITULAR).- SE CENSURA ESTE PÁRRAFO QUE APARECE EN COLOR NEGRO, TODA VEZ QUE CONTIENE DATOS PERSONALES QUE PUEDEN PONER EN RIESGO LA VIDA, SEGURIDAD O SALUD DEL SERVIDOR PÚBLICO, ASÍ MISMO AFECTARÍA LA INTIMIDAD SOBRE EL SERVIDOR PÚBLICO QUE ES UNA PERSONA FÍSICA IDENTIFICADA O IDENTIFICABLE. LO ANTERIOR CON FUNDAMENTO EN LO DISPUESTO POR EL ARTICULO 113 FRACCIÓN V DE LA LEY GENERAL DE TRANSPARENCIA Y ACCESO A LA INFORMACIÓN PÚBLICA; ARTICULO 3 FRACCIÓN XI, XVII, XXVIII Y XXXVII, ARTICULO 23, 24 FRACCIÓN VI, 82 Y 138 DE LA LEY DE TRANSPARENCIA Y ACCESO A LA INFORMACIÓN PÚBLICA VIGENTE EN EL ESTADO, CAPITULO IX DE LAS VERSIONES PÚBLICAS, SECCIÓN PRIMERA DE LOS LINEAMIENTOS GENERALES EN MATERIA DE CLASIFICACIÓN Y DESCLASIFICACIÓN DE LA INFORMACIÓN, ASÍ COMO PARA LA ELABORACIÓN DE VERSIONES PÚBLICAS.**

**ELIMINADO 8.- APARTADO J).- DATOS DEL CÓNYUGE Y/O DEPENDIENTES ECONÓMICOS.- SE CENSURA ESTE PÁRRAFO QUE APARECE EN COLOR NEGRO, TODA VEZ QUE CONTIENE DATOS PERSONALES QUE PUEDEN PONER EN RIESGO LA VIDA, SEGURIDAD O SALUD DEL SERVIDOR PÚBLICO, ASÍ MISMO AFECTARÍA LA INTIMIDAD SOBRE EL SERVIDOR PÚBLICO QUE ES UNA PERSONA FÍSICA IDENTIFICADA O IDENTIFICABLE. LO ANTERIOR CON FUNDAMENTO EN LO DISPUESTO POR EL ARTICULO 113 FRACCIÓN V DE LA LEY GENERAL DE TRANSPARENCIA Y ACCESO A LA INFORMACIÓN PÚBLICA; ARTICULO 3 FRACCIÓN XI, XVII, XXVIII Y XXXVII, ARTICULO 23, 24 FRACCIÓN VI, 82 Y 138 DE LA LEY DE TRANSPARENCIA Y ACCESO A LA INFORMACIÓN PÚBLICA VIGENTE EN EL ESTADO, CAPITULO IX DE LAS VERSIONES PÚBLICAS, SECCIÓN PRIMERA DE LOS LINEAMIENTOS GENERALES EN MATERIA DE CLASIFICACIÓN Y DESCLASIFICACIÓN DE LA INFORMACIÓN, ASÍ COMO PARA LA ELABORACIÓN DE VERSIONES PÚBLICAS.**

### VERSIÓN PÚBLICA

#### DECLARACIÓN PATRIMONIAL DE MODIFICACIÓN

**FUNDAMENTO:** DE LO ANTERIOR SE FUNDAMENTA DE ACUERDO A LO ESTABLECIDO EN LA LEY DE TRANSPARENCIA Y ACCESO A LA INFORMACIÓN PÚBLICA DEL ESTADO DE SAN LUIS POTOSÍ, EN SUS DIVERSOS **ARTÍCULOS 3, FRACCIÓN XI**, EN LA QUE DEFINE AL DATO PERSONAL COMO "TODA INFORMACIÓN SOBRE UNA PERSONA FÍSICA IDENTIFICADA O IDENTIFICABLE, COMO LO ES LA RELATIVA A SU ORIGEN ÉTNICO O RACIAL, CARACTERÍSTICAS FÍSICAS, MORALES O EMOCIONALES, A SU VIDA AFECTIVA Y FAMILIAR, DOMICILIO, NUMERO TELEFÓNICO, CORREO ELECTRÓNICO, PATRIMONIO, IDEOLOGÍA Y OPINIONES POLÍTICAS, AFILIACIÓN SINDICAL, CREENCIAS O CONVICCIONES RELIGIOSAS O FILOSÓFICAS, LOS ESTADOS DE SALUD FÍSICOS O MENTALES, INFORMACIÓN GENÉTICA, PREFERENCIA SEXUAL, Y OTRAS ANÁLOGAS QUE AFECTEN SU INTIMIDAD.", CONSIDERANDO IDENTIFICABLE A "TODA PERSONA CUYA IDENTIDAD PUEDA DETERMINARSE, DIRECTA O INDIRECTAMENTE, EN PARTICULAR MEDIANTE UN NÚMERO DE IDENTIFICACIÓN O UNO O VARIOS ELEMENTOS ESPECÍFICOS, CARACTERÍSTICAS DE SU IDENTIDAD FÍSICA, FISIOLÓGICA, PSÍQUICA, ECONÓMICA, CULTURAL O SOCIAL", **FRACCIÓN XVII** QUE DEFINE A LA INFORMACIÓN CONFIDENCIAL COMO: "LA INFORMACIÓN EN POSESIÓN DE LOS SUJETOS OBLIGADOS QUE REFIERA A DATOS PERSONALES; LA QUE SE REFIERE A LOS SECRETOS BANCARIO, FIDUCIARIO, INDUSTRIAL, COMERCIAL, FISCAL, BURSÁTIL Y POSTAL CUYA TITULARIDAD CORRESPONDA A PARTICULARES, SUJETOS DE DERECHO INTERNACIONAL O A SUJETOS OBLIGADOS CUANDO NO INVOLUCREN EL EJERCICIO DE RECURSOS PÚBLICOS, ASÍ COMO AQUELLA QUE PRESENTEN LOS PARTICULARES A LOS SUJETOS OBLIGADOS SIEMPRE QUE TENGAN EL DERECHO A ENTREGARLA CON ESE CARÁCTER, Y TODA AQUELLA INFORMACIÓN SUSCEPTIBLE DE SER TUTELADA POR LOS DERECHOS HUMANOS A LA PRIVACIDAD, INTIMIDAD, HONOR Y DIGNIDAD, QUE SE ENCUENTRA EN POSESIÓN DE ALGUNO DE LOS ENTES OBLIGADOS Y SOBRE LA QUE NO PUEDE REALIZARSE NINGÚN ACTO O HECHO, SIN LA AUTORIZACIÓN DEBIDA DE LOS TITULARES O SUS REPRESENTANTES LEGALES", **FRACCIÓN XXVIII** QUE DEFINE A LA PROTECCIÓN DE DATOS PERSONALES COMO: "LA TUTELA DE DATOS PERSONALES EN EJERCICIO DEL DERECHO A LA PRIVACIDAD.", **ARTÍCULO 24, FRACCIÓN VI**, ESTABLECE LA OBLIGACIÓN DE LOS SUJETOS OBLIGADOS "PROTEGER Y RESGUARDAR LA INFORMACIÓN CLASIFICADA COMO RESERVADA O CONFIDENCIAL", **EL ARTÍCULO 82**, MENCIONA LO SIGUIENTE: "LOS SUJETOS OBLIGADOS SERÁN RESPONSABLES DE LOS



PRESIDENCIA MUNICIPAL  
Soledad de Graciano Sánchez

H. AYUNTAMIENTO  
**SOLEDAD**  
DE GRACIANO SÁNCHEZ 2015 2018

DATOS PERSONALES EN SU POSESIÓN Y, EN RELACIÓN CON ÉSTOS, DEBERÁN: ...VI. ADOPTAR LAS MEDIDAS NECESARIAS QUE GARANTICEN LA SEGURIDAD DE LOS DATOS PERSONALES Y EVITEN SU ALTERACIÓN, PÉRDIDA, TRANSMISIÓN Y ACCESO NO AUTORIZADO.

LOS SUJETOS OBLIGADOS NO PODRÁN DIFUNDIR, DISTRIBUIR O COMERCIALIZAR LOS DATOS PERSONALES CONTENIDOS EN LOS SISTEMAS DE INFORMACIÓN, DESARROLLADOS EN EL EJERCICIO DE SUS FUNCIONES, SALVO QUE HAYA MEDIADO EL CONSENTIMIENTO EXPRESO, POR ESCRITO O POR UN MEDIO DE AUTENTICACIÓN SIMILAR, DE LOS INDIVIDUOS A QUE HAGA REFERENCIA LA INFORMACIÓN DE ACUERDO A LA NORMATIVIDAD APLICABLE. LO ANTERIOR, SIN PERJUICIO A LO ESTABLECIDO POR EL ARTÍCULO 73 FRACCIÓN XXIX-S DE LA CONSTITUCIÓN POLÍTICA DE LOS ESTADOS UNIDOS MEXICANOS Y LO QUE ESTABLECE EL ARTÍCULO 142 DE ESTA LEY.", ASÍ COMO EL ARTÍCULO 138, "SE CONSIDERA INFORMACIÓN CONFIDENCIAL LA QUE CONTIENE DATOS PERSONALES CONCERNIENTES A UNA PERSONA IDENTIFICADA O IDENTIFICABLE. LA INFORMACIÓN CONFIDENCIAL NO ESTARÁ SUJETA A TEMPORALIDAD ALGUNA Y SÓLO PODRÁN TENER ACCESO A ELLA LOS TITULARES DE LA MISMA, SUS REPRESENTANTES Y LOS SERVIDORES PÚBLICOS FACULTADOS PARA ELLO. SE CONSIDERA COMO INFORMACIÓN CONFIDENCIAL: LOS SECRETOS BANCARIO, FIDUCIARIO, INDUSTRIAL, COMERCIAL, FISCAL, BURSÁTIL Y POSTAL, CUYA TITULARIDAD CORRESPONDA A PARTICULARES, SUJETOS DE DERECHO INTERNACIONAL O A SUJETOS OBLIGADOS CUANDO NO INVOLUCREN EL EJERCICIO DE RECURSOS PÚBLICOS. ASIMISMO, SERÁ INFORMACIÓN CONFIDENCIAL AQUELLA QUE PRESENTEN LOS PARTICULARES A LOS SUJETOS OBLIGADOS, SIEMPRE QUE TENGAN EL DERECHO A ELLO, DE CONFORMIDAD CON LO DISPUESTO POR LAS LEYES O LOS TRATADOS INTERNACIONALES."

AUNADO A LO ANTERIOR, LOS LINEAMIENTOS GENERALES EN MATERIA DE CLASIFICACIÓN Y DESCLASIFICACIÓN DE LA INFORMACIÓN ASÍ COMO PARA LA ELABORACIÓN DE VERSIONES PÚBLICAS, ESTABLECE EN SUS DISPOSICIONES **QUINCUAGÉSIMO, QUINCUAGÉSIMO PRIMERO, QUINCUAGÉSIMO SEGUNDO, QUINCUAGÉSIMO TERCERO, QUINCUAGÉSIMO CUARTO, QUINCUAGÉSIMO QUINTO, QUINCUAGÉSIMO SEXTO, QUINCUAGÉSIMO NOVENO, SEXAGÉSIMO Y SEXAGÉSIMO PRIMERO** EL CONTENIDO QUE DEBERÁ LLEVAR A CABO EL ÁREA ADMINISTRATIVA PARA CLASIFICAR INFORMACIÓN.

ASÍ MISMO, EL ARTÍCULO 1º, 2º FRACCIÓN V, 8º, 16º, 17º y 18º DE LA LEY GENERAL DE PROTECCIÓN DE DATOS PERSONALES EN POSESIÓN DE LOS SUJETOS OBLIGADOS, Y SU HOMÓLOGO ESTABLECIDO EN LA LEY DE PROTECCIÓN DE DATOS PERSONALES DEL ESTADO DE SAN LUIS POTOSÍ.

EN RAZÓN A LO ANTERIOR, LOS DATOS ELIMINADOS VINCULADOS ENTRE SI PERMITE HACER IDENTIFICABLE A SU TITULAR, SIENDO QUE ESTE TIPO DE INFORMACIÓN ÚNICAMENTE LE CONCIERNE A ESTE, DEBIDO A QUE A TRAVÉS DE DICHA INFORMACIÓN SE PUEDE ACCEDER A LA PRIVACIDAD, INTIMIDAD, DIGNIDAD Y HONOR, DE SU TITULAR, INFORMACIÓN QUE LO DISTINGUE PLENAMENTE DEL RESTO DE LOS HABITANTES Y SU PUBLICIDAD PODRÍA CAUSAR UN SERIO PERJUICIO EN LA VIDA FAMILIAR, ÍNTIMA, PRIVADA Y AFECTIVA DE LA PERSONA, ASÍ COMO SUS DIFERENTES CÍRCULOS SOCIALES. ADEMÁS, LA DIVULGACIÓN DE DICHA INFORMACIÓN NO ES REQUISITO PARA ACREDITAR NINGÚN SUPUESTO E INTERÉS GENERAL PARA DIFUNDIRLO, SINO POR EL CONTRARIO SU DIFUSIÓN PODRÍA CAUSAR AFECTACIÓN DIRECTA EN SU INTEGRIDAD FÍSICA, PSICOLÓGICA, MORAL, PATRIMONIAL Y/O FAMILIAR.