

14 / NOVIEMBRE / 2010

CON ESTA FECHA SE INICIAN LOS
TRABAJOS DE CONSTRUCCIÓN DE
LA OBRA:

CONSTRUCCIÓN DE CUBIERTA EN PORCULO
DE 48.84 M² EN J.N. ROSAURA
ZAPATA EN EL MUNICIPIO DE CERRITOS

CON NO. DE CONTRATO
FONDO:

A) SE INICIA CON LA PLANURA DE
PISO DE CONCRETO CON DISCO
ABRASIVO EN LAS 4 ZONAS
DONDE SE UBICAN LAS ZAPATAS.

CONTE DE 1.50 X 1.50 EN TRES
Y DE 1.50 X 1.80 EN UNA

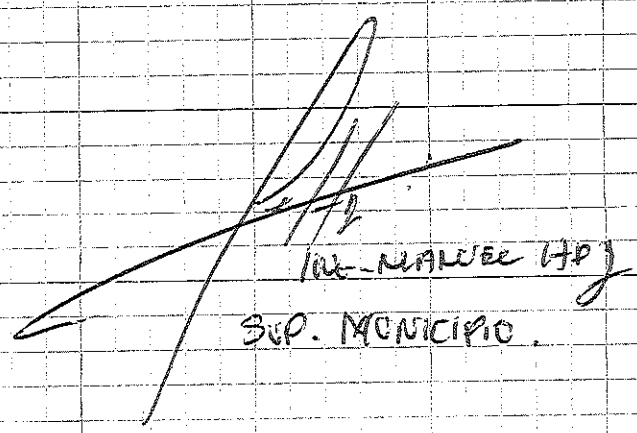
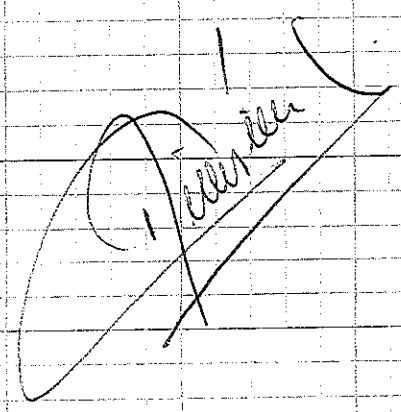

INT. MANEJO (HP)
SUP. MUNICIPIO.

18/may/2010

CON ESTA FRECUA SE CONTINA CON LA DEMOLICIÓN DE PISOS DE CONCRETO EXISTENTE, ASI COMO LA EXCAVACIÓN DE CADA ZAPATA POR MEDIOS MANUALES A UNA PROFUNDIDAD DE 1.20 M RETIRANDO MATERIAL EXCEDENTE.

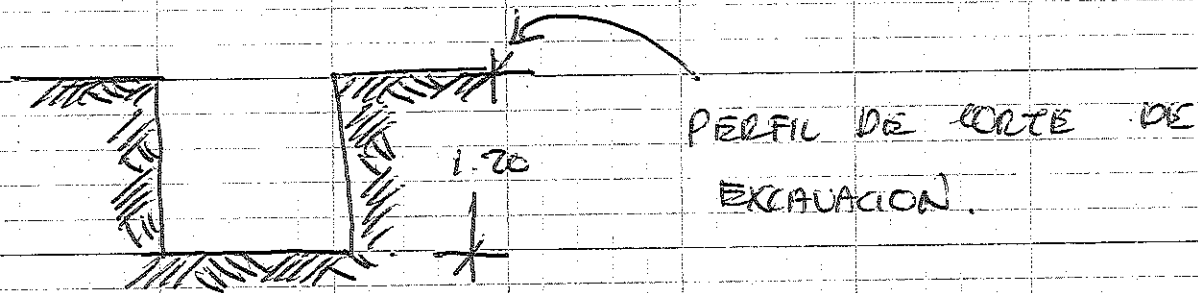
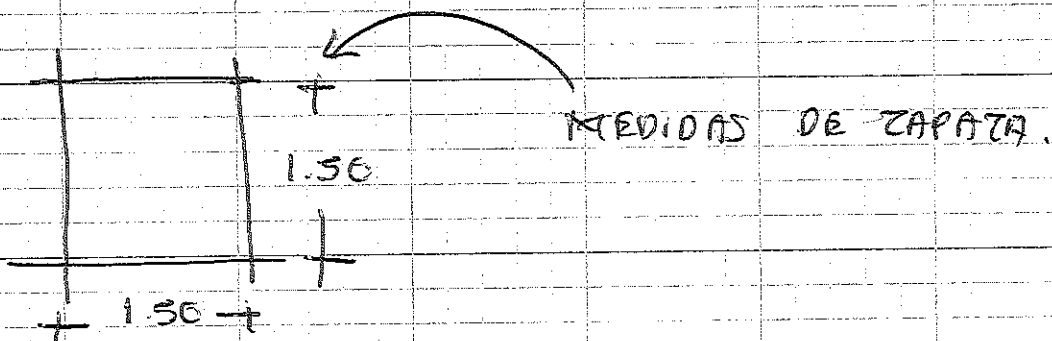

EXCAVACION A MANO POR MEDIOS MECANICOS EN TERRENO TIPO B CON AFINE DE TALUD EN CUATRO ELEMENTOS

Manuel

Manuel
ING. MANUEL HPZ

22/NOV/2018

CONSTRUCCION DE PLANTILLA DE CONCRETO
HECHO EN OBRA CON REVOLVEDORA
 $f_{lc} = 100 \text{ kg/cm}^2$ EN 5 CM DE ESPESOR

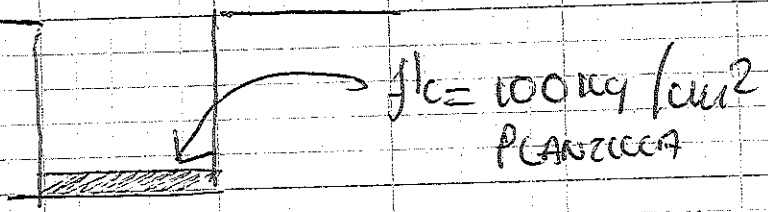

ACERO DE REFORZO ϕ No. 3 $f_y = 4200 \text{ kg/cm}^2$
INCLUYE SUMINISTRO HABILITADO, ARMADO
TRASLAPES, GANCHOS SUCCIAS
PARA PARTIDA Y DATOS DE ARMADO.

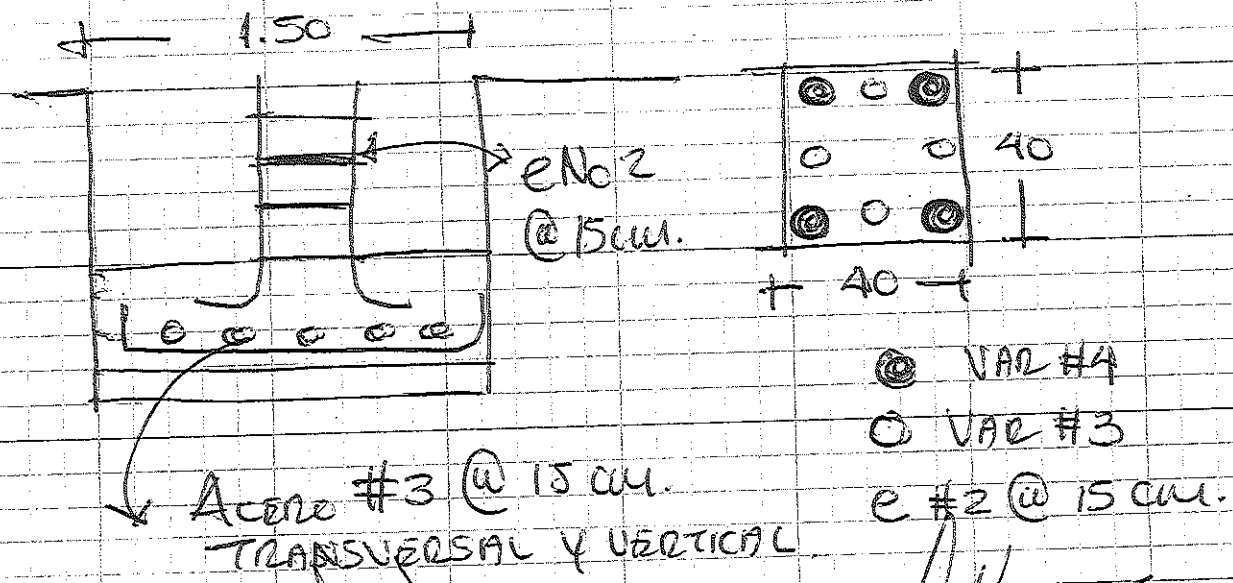

[Handwritten signature]

[Handwritten signature]

24/Nov/2018

COFADO DE ZAPATA ARMADA CON
VARILLA #3 @ 15 CM. AMBOS
SENIOS DE 20 CM DE
ESPESOR SEGUN PROYECTO

CON CONCRETO HIDRAULICO HECHO EN
OBRAS T.M.A. 3/4" INCHES COFADO
VIBRADO.

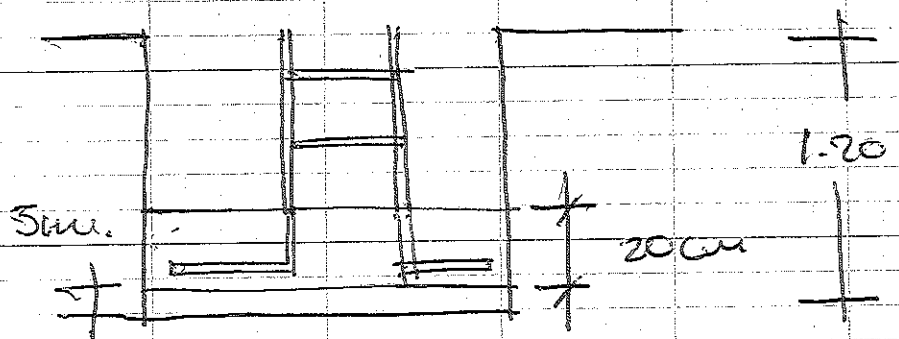

SE PROCEDER EN TALLER PARA EL
ARMADO DE LA PLACA DE CIMENTACION
CON PLACA DE 1/2" DE (0.35 X 0.35)

[Handwritten signature]
1/2" DE (0.35 X 0.35)

[Handwritten signature]