



"2018, Año de Manuel José Othón"

OFICIO DG-4242/2018
DIRECCIÓN DE PROYECTOS
< Licencia de construcción >
OCTUBRE 18, 2018

C. ALAIN AZUARA ROBLES
PRESIDENTE MUNICIPAL
DE TANQUIAN DE ESCOBEDO
PRESENTE.-

Por medio del presente solicito a usted, nos otorgue la **LICENCIA DE CONSTRUCCIÓN** para la obra que a continuación se relaciona, con Contrato No. **AO-924037999-E135-2018** y se nos pueda exentar de dicho pago en razón del objeto de los trabajos, para lo cual **anexamos un juego de planos**.

| ESCUELA | LOCALIDAD | META |
|---------------------|----------------------|---|
| E.P. MIGUEL HIDALGO | TANQUIÁN DE ESCOBEDO | MEJORA DE LA INFRAESTRUCTURA FÍSICA EDUCATIVA DEL PLANTEL |

Sin más por el momento.

ATENTAMENTE

ING. GEORGINA SILVA BARRAGÁN
DIRECTORA GENERAL

C.c.p. ING. ÁNGEL EDUARDO HERNÁNDEZ ESTEVES - DIRECTOR DE PROYECTOS - EDIFICIO
ARQ. JORGE MUÑIZ RIVERA - DIRECTOR DE CONSTRUCCION - EDIFICIO
ING. JUAN MANUEL VELAZQUEZ MUÑIZ - DIRECTOR DE NORMATIVIDAD - EDIFICIO
AEHE/mlddl

Sierra Leona No. 101
Lomas 3a. Sección
San Luis Potosí, S.L.P. C.P. 78216
Tel. (444) 825 23 00, 825 23 08 Fax 825 28 59

META: REALIZACIÓN DEL COMPONENTE I.

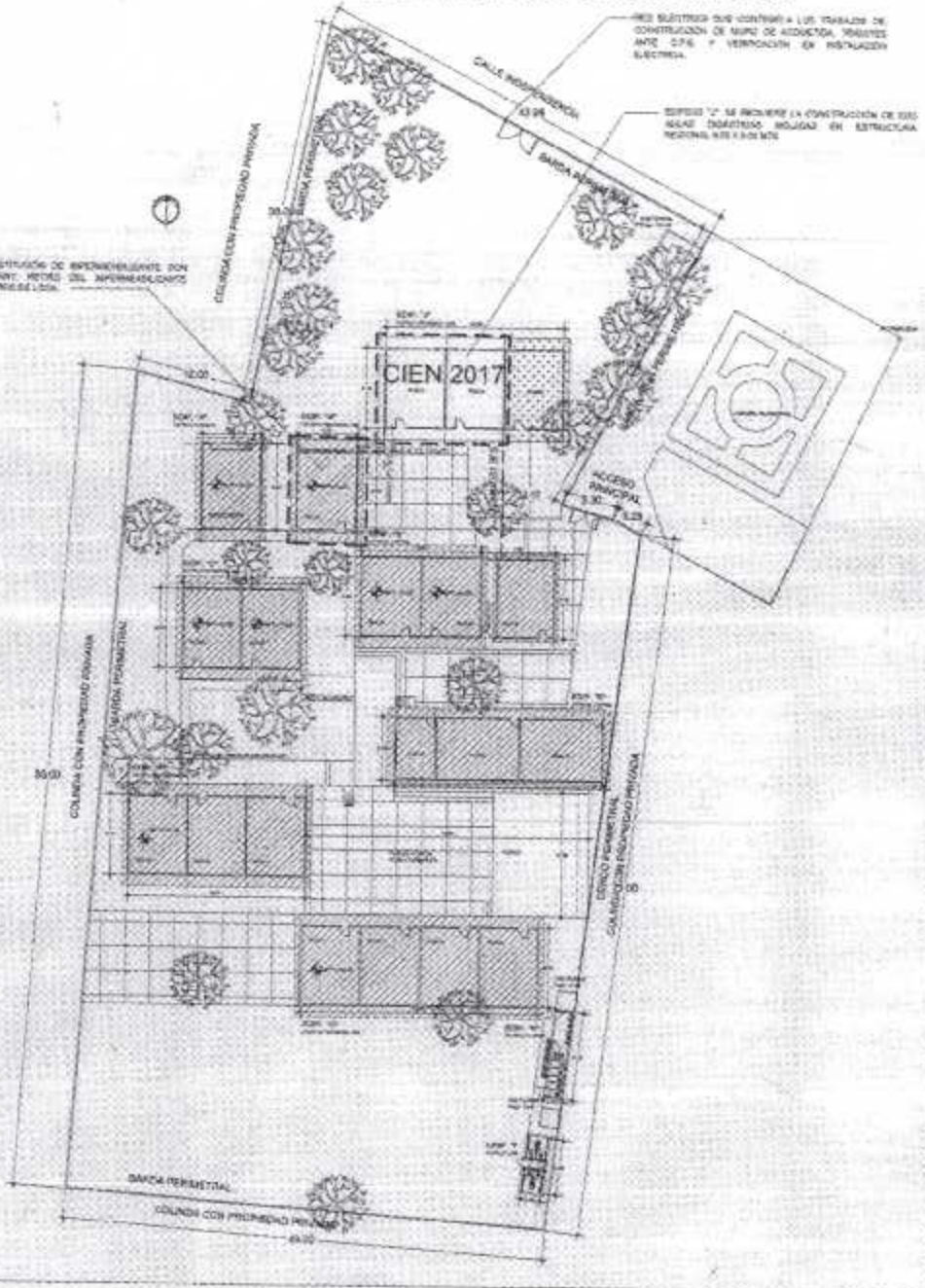

Coord: 245051154
 Ubicación: 21°30'36.07" N 94°18'4.49" W

Especificaciones del Proyecto

| PROYECTO | FECHA | ELAB. | REVISADO |
|--------------|-------|-------|----------|
| A. PROYECTO | 2017 | JC | |
| NET. DISEÑO | 2017 | JC | |
| DIRECCIÓN | 2017 | JC | |
| VERIFICACIÓN | 2017 | JC | |

COLORS DE PINTURA ESPECIFICADOS

| DESCRIPCIÓN | COLOR Y MARCA | CANTIDAD |
|-----------------------|-----------------------|----------|
| MURO CARBONIL | 200 400 6000 100 1000 | 1000 |
| MURO BAO | 200 400 6000 100 1000 | 1000 |
| MURO DERECHO | 200 400 6000 100 1000 | 1000 |
| PLAFÓN | 200 400 6000 100 1000 | 1000 |
| ESQUELETO ESTRUCTURAL | 200 400 6000 100 1000 | 1000 |
| ESTRUCTURA | 200 400 6000 100 1000 | 1000 |
| ACABADO | 200 400 6000 100 1000 | 1000 |

LEYENDA DE CONSTRUCCIÓN:

- MURO CARBONIL
- MURO BAO
- MURO DERECHO
- PLAFÓN
- ESQUELETO ESTRUCTURAL
- ESTRUCTURA
- ACABADO

CONSTRUCCIÓN EDIFICIO:

- EXISTENTE
- EN CONSTRUCCIÓN
- A FUTURO

Etapas de Construcción:

| CLASE | PROGRAMA |
|-------|----------|
| 1 | 1 |
| 2 | 2 |
| 3 | 3 |

IEIFE DIRECCIÓN DE PROYECTOS

OSLP INSTITUTO ESTATAL DE INFRAESTRUCTURA FÍSICA EDUCATIVA

ING. GEORGINA SILVA BARRAGÁN
 Ingeniera del Área de Proyectos

ING. ANGEL E. HERNÁNDEZ ESTEVES
 Ingeniero del Área de Proyectos

EP MIGUEL HIDALGO
 24091116M
 Ramo Progreso
 Tancán de Escobedo, S.L.P.

PC-01 REALIZACIÓN DEL COMPONENTE I

Fecha: 2017
 Proyecto: 2017-001
 Cliente: OSLP
 Fecha: 2017-01-20

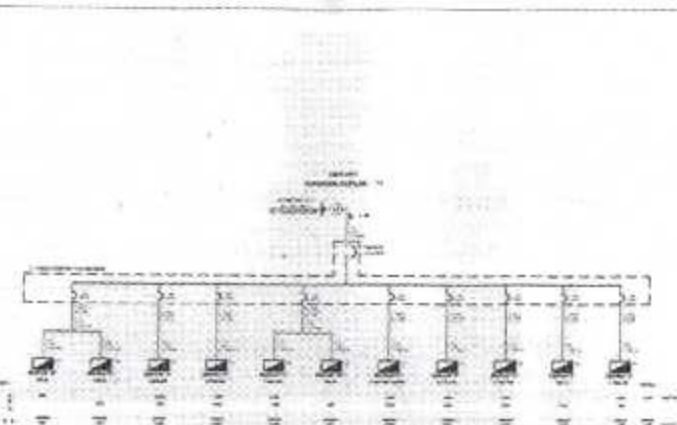
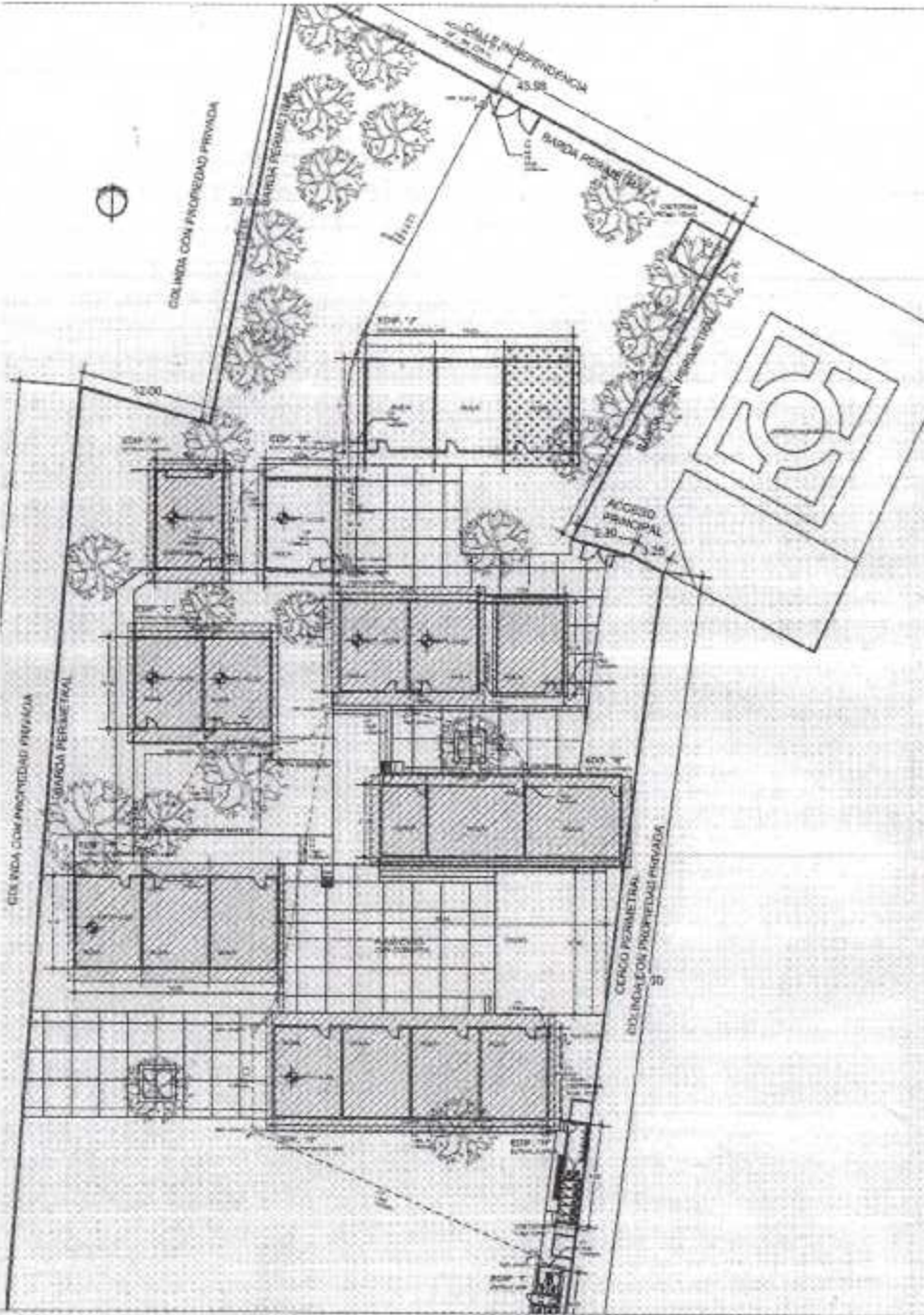

SIMBOLOGÍA:

- EXISTENTE
- NUEVA ESTRUCTURA
- NUEVA PISO Y TEJADO
- NUEVA ESTRUCTURA CON PISO Y TEJADO
- NUEVA ESTRUCTURA CON TEJADO
- EXISTENTE
- NUEVA ESTRUCTURA
- NUEVA PISO Y TEJADO
- NUEVA ESTRUCTURA CON PISO Y TEJADO
- NUEVA ESTRUCTURA CON TEJADO
- EXISTENTE
- NUEVA ESTRUCTURA
- NUEVA PISO Y TEJADO
- NUEVA ESTRUCTURA CON PISO Y TEJADO
- NUEVA ESTRUCTURA CON TEJADO

- NOTAS:**
1. VER PLAN DE OBRAS DE CONSTRUCCIÓN DE LA OBRA PARA OBTENER LOS DATOS DE LAS OBRAS DE LA OBRA. 2. VER PLAN DE OBRAS DE CONSTRUCCIÓN DE LA OBRA PARA OBTENER LOS DATOS DE LAS OBRAS DE LA OBRA. 3. VER PLAN DE OBRAS DE CONSTRUCCIÓN DE LA OBRA PARA OBTENER LOS DATOS DE LAS OBRAS DE LA OBRA. 4. VER PLAN DE OBRAS DE CONSTRUCCIÓN DE LA OBRA PARA OBTENER LOS DATOS DE LAS OBRAS DE LA OBRA. 5. VER PLAN DE OBRAS DE CONSTRUCCIÓN DE LA OBRA PARA OBTENER LOS DATOS DE LAS OBRAS DE LA OBRA. 6. VER PLAN DE OBRAS DE CONSTRUCCIÓN DE LA OBRA PARA OBTENER LOS DATOS DE LAS OBRAS DE LA OBRA. 7. VER PLAN DE OBRAS DE CONSTRUCCIÓN DE LA OBRA PARA OBTENER LOS DATOS DE LAS OBRAS DE LA OBRA. 8. VER PLAN DE OBRAS DE CONSTRUCCIÓN DE LA OBRA PARA OBTENER LOS DATOS DE LAS OBRAS DE LA OBRA. 9. VER PLAN DE OBRAS DE CONSTRUCCIÓN DE LA OBRA PARA OBTENER LOS DATOS DE LAS OBRAS DE LA OBRA. 10. VER PLAN DE OBRAS DE CONSTRUCCIÓN DE LA OBRA PARA OBTENER LOS DATOS DE LAS OBRAS DE LA OBRA.

Ciudad: 340PR116N
 Localización: 21°36'05.4"N, 89°40'19.4"W

Especificaciones del Píntel

| ITEM | DESCRIPCIÓN | CANTIDAD | UNIDAD | OTRAS NOTAS |
|------|-------------|----------|----------------|-------------|
| 1 | RENDIMIENTO | 10 | M ² | |
| 2 | RENDIMIENTO | 10 | M ² | |
| 3 | RENDIMIENTO | 10 | M ² | |
| 4 | RENDIMIENTO | 10 | M ² | |

ESPECIFICACIONES DE PINTURA ESPECIFICADAS

| ITEM | DESCRIPCIÓN | CANTIDAD | UNIDAD | OTRAS NOTAS |
|------|--------------------|----------|----------------|-------------|
| 1 | PINTURA DE PAREDES | 100 | M ² | |
| 2 | PINTURA DE PAREDES | 100 | M ² | |
| 3 | PINTURA DE PAREDES | 100 | M ² | |
| 4 | PINTURA DE PAREDES | 100 | M ² | |

Cuadro de Construcción:

| ETAPA | PROGRAMA |
|-------|----------|
| 1 | 2017 |
| 2 | |
| 3 | |
| 4 | |

CONSTRUCCIÓN EDIFICIOS

- EXISTENTE
- 2017 EN CONSTRUCCIÓN
- ALTERNATIVA FUTURO

Etapa de Construcción

| ETAPA | PROGRAMA |
|-------|----------|
| 1 | 2017 |
| 2 | |
| 3 | |
| 4 | |

IEFE DIRECCIÓN DE PROYECTOS

ISLP INSTITUTO ESTATAL DE INFRAESTRUCTURA FÍSICA EDUCATIVA

Director General: ING. GEORGINA SILVA BARRAGÁN
 Gerente del Área de Proyectos: ING. ANGEL E. HERNÁNDEZ ESTEVES
 Ingeniero: EP MIGUEL HEDALGO
 Ciudad: 340PR116N
 Obra: Bando Progreso
 Ejecutor: Tancán de Escobedo, S.L.P.
 Redacción desarrollada bajo el convenio de colaboración con la Infraestructura Física Educativa.

IE - 01
 Obra: REALIZACIÓN DEL COMPONENTE I
 Fecha: 2017
 Autor: ING. MIGUEL HERNÁNDEZ ESTEVES
 Revisor: ING. ANGEL E. HERNÁNDEZ ESTEVES
 Aprobado: ING. MIGUEL HERNÁNDEZ ESTEVES
 Fecha de Emisión: 2017
 Fecha de Actualización: 2017